

- Legenda**
- Canteiros de obras
 - LT 500kV Itumbiara - Cuiabá
 - LT 500kV Cuiabá - Ribeirãozinho - Rio Verde Norte
 - Área de Influência Direta (Corredor 600m)
- Pontos Notáveis - Meio Físico**
- Físico
 - Rio
 - Rodovia
- Pontos Notáveis - Meio Socioeconômico**
- LT
 - Localidade
- Áreas Notáveis - Meio Biótico (Flora)**
- Área Úmida
 - Áreas de Amostragem (Flora)

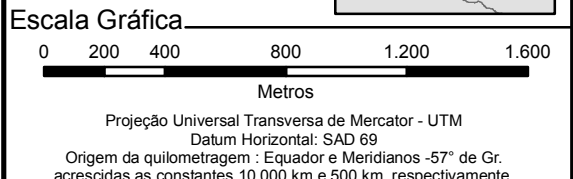
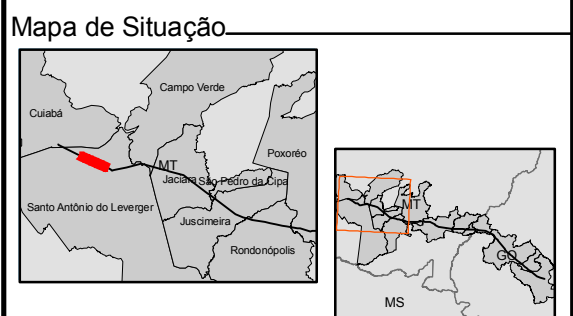

Referência

- Imagem Ikonos, 2009;
- Pesquisa de campo relativas ao meio físico, biótico e socioeconômico, realizadas em janeiro 2010.

Execução

EcologyBrasil

Ciente

CATXERÊ
Transmissora de Energia

Projeto

ESTUDO DE IMPACTO AMBIENTAL
LT 500 kV CUIABÁ - RIBEIRÃOZINHO - RIO VERDE NORTE

Título

MAPA DAS ÁREAS E PONTOS NOTÁVEIS

Elab.: Bruno Dester Visto: Aprovado:
Escala: 1:25.000 FL.: 02 de 36 Data: Fevereiro/2010
Mapa n°: 2383-00-EIA-DE-5001 Revisão: 00



06- Fazenda Baía do Jacaré



07- Área de Mata Seca

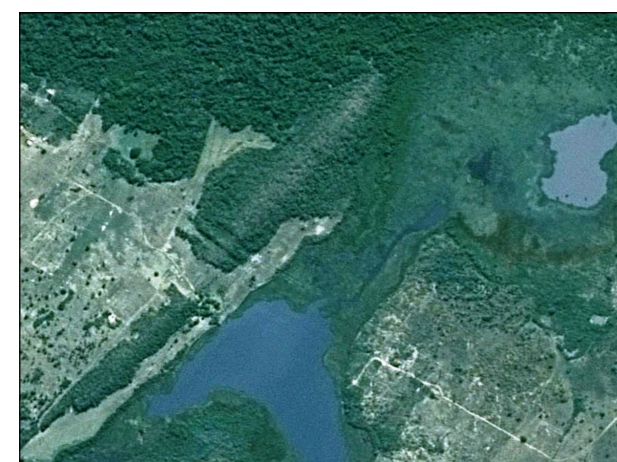

08- Área Alagada



09- BR 364



10- Trecho em que o traçado da futura LT sobre a Serra de São Vicente (área florestada)



11- Fazenda Brejão da Laje



12- Trevo indicando entrada para o Município Barão de Melgaço