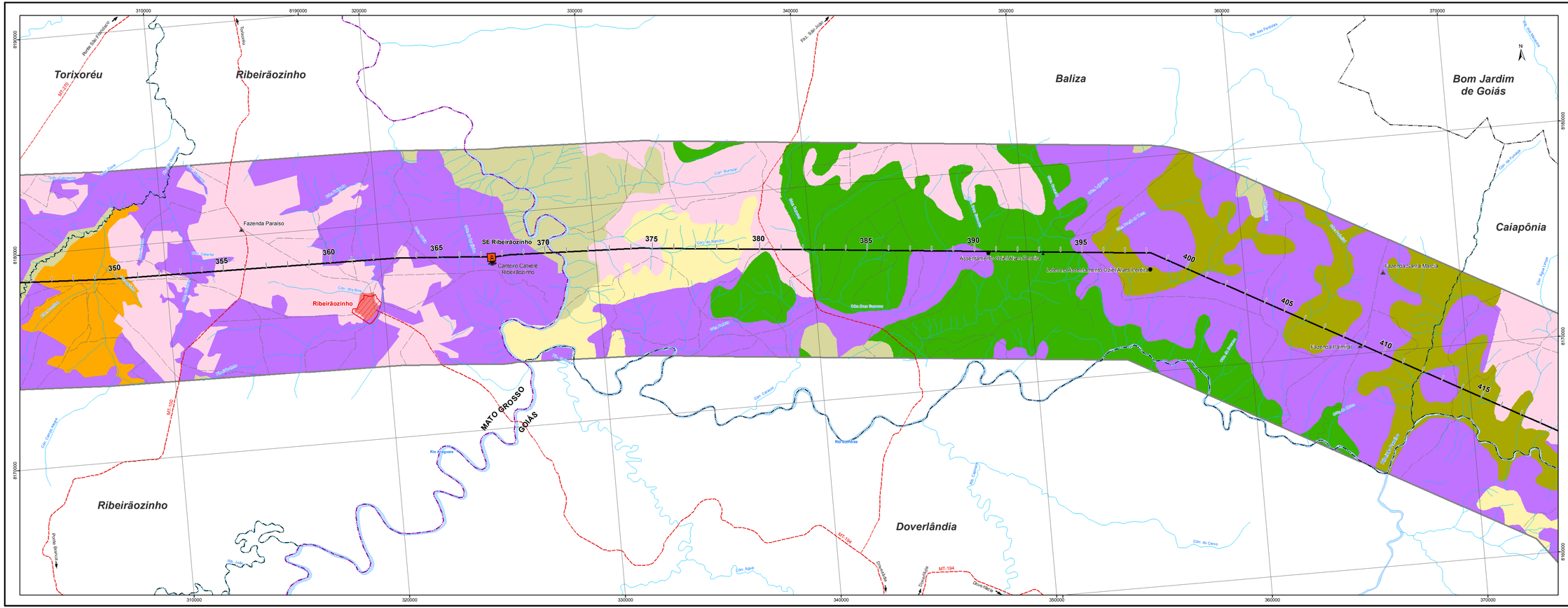

Convenções Cartográficas

- Área Urbana
- Localidade
- Assentamento
- Fazendas/Sítios/Chácaras
- Haras
- Fábrica
- Igreja
- Escola
- Cemitério
- Campo de Pouso
- Limite Estadual
- Limite Municipal
- Rodovia pavimentada
- Rodovia não pavimentada
- Acesso
- Linhas de Transmissão
- Curso d'água
- Corpo Dagua
- Área Alagada

Legenda

- Canteiros de obras
- Subestação
- LT 500kV Cuiabá - Ribeirãozinho - Rio Verde Norte
- Área de Influência Indireta da LT 500kV Cuiabá - Ribeirãozinho - Rio Verde Norte (Corredor 10km)

Uso e Cobertura do Solo

- Área antrópica
- Pecuária
- Agriculturas com culturas cíclicas
- Floresta estacional decidual submontana com dossel Emergente
- Floresta estacional semidecidual aluvional com dossel Emergente
- Floresta estacional semidecidual submontana
- Savana arborizada
- Savana arborizada com floresta de galeria
- Savana arborizada sem floresta de galeria
- Savana florestada
- Savana parque com floresta de galeria
- Savana parque sem floresta de galeria
- Água

Mapa de Situação

Escala Gráfica

0 0,75 1,5 3 4,5 6

Quilômetros

Projeção Universal Transversa de Mercator - UTM
Datum Horizontal: SAD 69
Origem da quilometragem : Equador e Meridianos -51° de Gr.
acrescidas as constantes 10.000 km e 500 km, respectivamente.

Referência

- Base - CNI IBGE, 2003;
- Malha Municipal Digital IBGE, 2005;
- Sistema Integrado de Vigilância da Amazônia - SIVAM, 2005.

Execução: EcologyBrasil

Cliente: CATXERÊ Transmissora de Energia

Projeto: ESTUDO DE IMPACTO AMBIENTAL LT 500 kV CUIABÁ - RIBEIRÃOZINHO - RIO VERDE NORTE

Título: MAPA DE USO E COBERTURA DO SOLO

Elab.: LL	Visto:	Aprovado:
Escala: 1:100.000	FL.: 06 de 09	Data: Fevereiro/2010
Mapa nº: 2383-00-EIA-DE-3003		Revisão: 00