

- Convenções Cartográficas**
- ✈ Aeroportos Nacionais e Campos de Pouso
 - ✈ Aeroporto Internacional Marechal Rondon
 - Cidades
 - Subestação
 - ▭ Limite Municipal
 - ▭ Limite Estadual

- Legenda**
- Área de Influência do Meio Físico e Biótico**
- ▭ Área de Influência Indireta da LT 500kV Cuiabá - Ribeirãozinho - Rio Verde Norte (Corredor 10km)
 - ▭ Área de Abrangência Regional da LT 500kV Cuiabá - Ribeirãozinho - Rio Verde Norte
- | | |
|---------------|-----------------------------|
| ▭ Baliza | ▭ Poxoréo |
| ▭ Caiapônia | ▭ Ribeirãozinho |
| ▭ Campo Verde | ▭ Rio Verde |
| ▭ Cuiabá | ▭ Rondonópolis |
| ▭ Guiratinga | ▭ Santo Antônio do Leverger |
| ▭ Jaciara | ▭ São Pedro da Cipa |
| ▭ Juscimeira | ▭ Torixoréu |
| ▭ Montividiu | |

- Área de Influência do Meio Socioeconômico**
- ▭ Área de Influência Direta da LT 500kV Cuiabá - Ribeirãozinho - Rio Verde Norte (Corredor 5km)
 - ▭ Área de Influência Indireta da LT 500kV Cuiabá - Ribeirãozinho - Rio Verde Norte
- | | |
|---------------|-----------------------------|
| ▭ Baliza | ▭ Poxoréo |
| ▭ Caiapônia | ▭ Ribeirãozinho |
| ▭ Campo Verde | ▭ Rio Verde |
| ▭ Cuiabá | ▭ Rondonópolis |
| ▭ Guiratinga | ▭ Santo Antônio do Leverger |
| ▭ Jaciara | ▭ São Pedro da Cipa |
| ▭ Juscimeira | ▭ Torixoréu |
| ▭ Montividiu | |

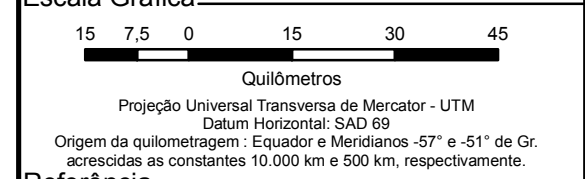
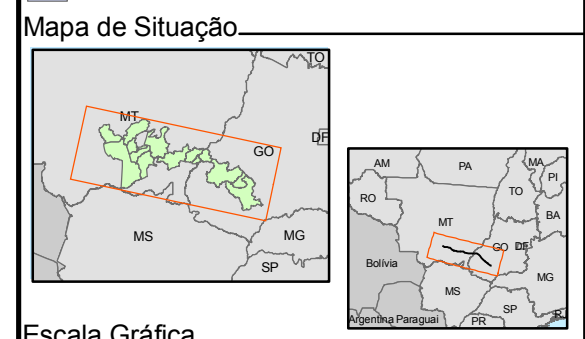

Referência

- Base - CIM IBGE, 2003;
- Malha Municipal Digital IBGE, 2005;



Projeto
ESTUDO DE IMPACTO AMBIENTAL
LT 500 kV CUIABÁ - RIBEIRÃOZINHO -
RIO VERDE NORTE

Título
MAPA DAS ÁREAS DE INFLUÊNCIA

Elab.: Bruno Dester Visto: Aprovado:
Escala: 1:1.100.000 FL.: Data: Fevereiro/2010
Mapa n° 2383-00-EIA-DE-1003 Revisão: 00