

CONVENÇÕES

ESTRADA PAVIMENTADA
 ESTRADA SEM PAVIMENTAÇÃO TRÁFEGO PERMANENTE
 ESTRADA SEM PAVIMENTAÇÃO TRÁFEGO PERIÓDICO
 PREFIXO DE ESTRADA
 CAMINHO
 FERROVIA
 PONTE
 LIMITE INTERMUNICIPAL
 LIMITE INTERESTADUAL
 LINHA DE TRANSMISSÃO (EXISTENTE)
 ÁREA URBANA
 SEDE MUNICIPAL
 CAMPO DE POUSO
 CURSO D'ÁGUA
 CORPO D'ÁGUA / BARRAGEM
 TERRENO SUJEITO A INUNDAÇÃO
 DIREÇÃO DO FLUXO D'ÁGUA
 IGREJA / ESCOLA / CEMITÉRIO
 OCUPAÇÃO HUMANA

CONVENÇÕES ADICIONAIS

TRAÇADO DO EMPREENDIMENTO
 VÉRTICE DALT
 LIMITE DA ÁREA DE INFLUÊNCIA INDIRETA DOS MEIOS FÍSICO E BIÓTICO (FAIXA COM 10KM DE LARGURA)
 TERRA INDÍGENA TI (FUNAI)
 UNIDADE DE CONSERVAÇÃO (MMA / SEMA / Prefeitura)
 Proteção Integral
 Uso Sustentável
 PONTOS DE INTERESSE PARA A SOCIOECONOMIA (Pesquisas de Campo, 2009)
 Projeto de Assentamento PA (NCRA)
 Povoado
 Comunidade Tradicional e Quilombola
 Atividade Impeditiva
 Atividade Incompatível com a Servidão
 Projeto de Colonização

SITIO ARQUEOLÓGICO (IPRAN e Pesquisas de Campo, 2009)

Nome do Sítio Arqueológico	Artefatos	Município
Helene Amaro da Silva	Cerâmico	Alto Paraíso/RO
Vida Nova		Candelária do Jamar/RO
Ostendo da Silva	Ilíco, histórico (tacho de ferro, moeda)	Presidente Médice/RO
Dona Susana	Cerâmico	Teotontópolis/RO
São João 3	Cerâmico, Ilíco e Ilíco polido	Teotontópolis/RO

UNIDADES DE CONSERVAÇÃO

NOME	SIGLA
Parque Estadual	PE
Parque Nacional	PN
Parque Natural Municipal	PNM
Área de Proteção Ambiental	APA
Área de Proteção Ambiental Municipal	APAM
Estrada-Parque Estadual	EP
Floresta Nacional	FN
Reserva Ecológica Nacional	REN
Reserva Particular do Patrimônio Natural	RPPN

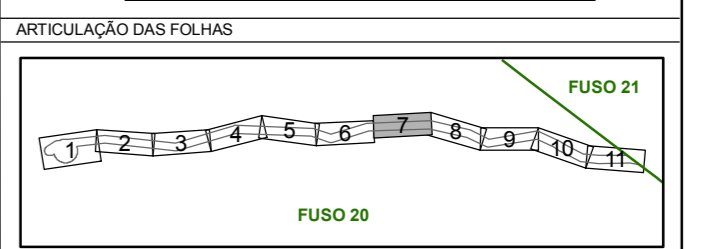
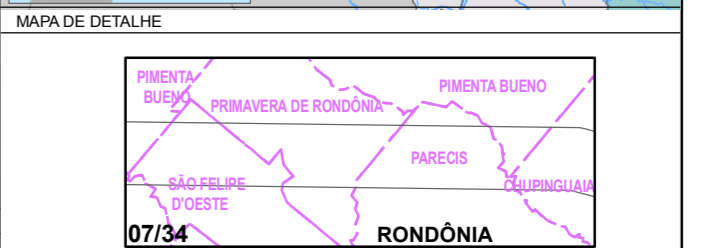
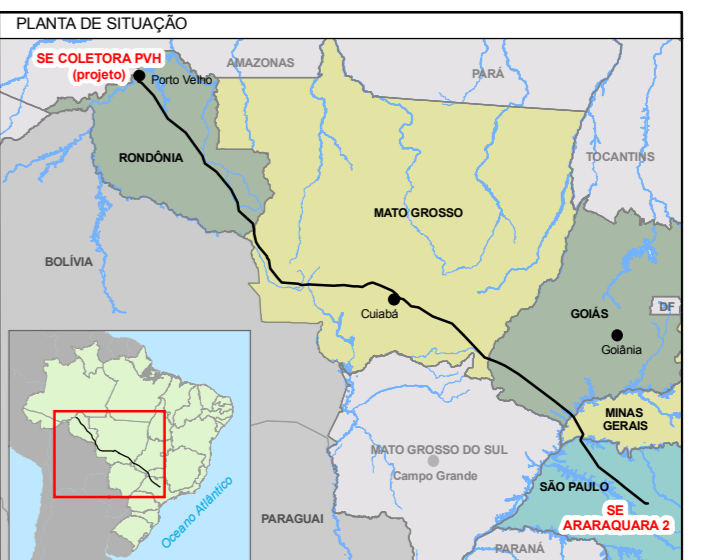

REFERÊNCIAS

- Mosaico de Imagens LANDSAT 5 TM; composição colorida R5/G4/B3; obtido/ponto e data de passagem: 220075 (08/09/07), 221074 (01/10/07), 221075 (01/10/07), 222073 (13/09/07), 222074 (01/10/07), 223072 (13/09/07), 223073 (13/09/07), 224072 (04/09/07), 225071 (11/09/07), 225072 (11/09/07), 226071 (17/08/07), 227070 (09/09/07), 227071 (09/09/07), 228070 (15/08/07), 228071 (15/08/07), 229069 (23/09/07), 229070 (23/09/07), 229069 (23/09/07), 230069 (13/09/07), 231067 (04/08/07), 231068 (04/08/07), 232066 (24/06/07), 232067 (12/09/07).

- Cartas topográficas do IBGE e da DSG (1:100.000 e 1:50.000); Revisão da malha viária e identificação de novas localidades a partir de mapas rodoviários estaduais (RO, MT, GO, MG e SP) do DNIT; Atualização da hidrografia e malha viária a partir da interpretação visual do mosaico de imagens Landsat 5 TM e consultas ao programa Google Earth.

Escala Gráfica

PROJEÇÃO UNIVERSAL TRANSVERSA DE MERCATOR
 Datum Horizontal: SAD-69
 Origem da quilometragem UTM: "Equador e Meridiano 63°W, de Gr." acrescidas as constantes 10.000km e 500km, respectivamente.

ie madeira
 INTERLIGAÇÃO ELÉTRICA DO MADEIRA

Cartografia Digital: **BMP INFO** Data: Março/2010
 Projeto: Consórcio Ambiental Madeira Data: Março/2010
 Aprovado: Consórcio Ambiental Madeira Data: Abril/2010

CONSÓRCIO AMBIENTAL MADEIRA

CMEC **Ecology Brasil** **dio dinâmico** **JGP**

LT 600kV CC COLETORA PORTO VELHO - ARARAQUARA 2, Nº 01

ESTUDO DE IMPACTO AMBIENTAL - EIA

ILUSTRAÇÃO 16 - CARTA-IMAGEM E PONTOS DE INTERESSE PARA A SOCIOECONOMIA

Escala do Original: 1:100.000 Data: Abril/2010
 Mapa: cc_236_TEMA_CARTA_IMAGEM_C1_07.mxd Folha: 07/34