



INSTITUTO BRASILEIRO DO MEIO AMBIENTE E DOS RECURSOS NATURAIS RENOVÁVEIS
M M A
DIRETORIA DE ADMINISTRAÇÃO E FINANÇAS
COORDENAÇÃO GERAL DE ADMINISTRAÇÃO
DIVISÃO DE COMUNICAÇÕES ADMINISTRATIVAS

TERMO DE ABERTURA DE VOLUME

Aos 30 dias do mês de agosto de 2010, procedemos abertura do volume nº III do processo de nº 02001.000328/2009-98, que se inicia com folha nº 401. Para constar subscrevo e assino.

Mariana Penido Scotti
COEND/CGENE/DILIC/IBAMA
Analista Ambiental
Mat. 1766193

EM BRANCO

11200 001001 000000
11200 001001 000000
11200 001001 000000
11200 001001 000000

EM BRANCO



Ministério do Meio Ambiente

INSTITUTO BRASILEIRO DO MEIO AMBIENTE E DOS RECURSOS NATURAIS RENOVÁVEIS

EXTRATO DE TERMO ADITIVO Nº 2/2010

Número do Contrato: 28/2008, Nº Processo: 0702300211820003, Constante INSTITUTO BRASILEIRO DO MEIO AMBIENTE - IBAMA RENOVÁVEIS, CNPJ Contratado: 9443412000170, Contratada: SUELSYSTEM COMERCIO DE SUPRIMENTOS REPRODUCAO ECOM LTDA. Objeto: O presente Termo Aditivo tem por objetivo a nova redação a Cláusula Oitava do Projeto devido ao crescimento de até 25% previsto no mesmo, em Cláusula de Valor e do Classificação Funcional e Econômica da Despesa, desde o contrato de locação de espaços entre a SUPES/IBAMA/RS e a empresa SUELSYSTEM COMERCIO DE SUPRIMENTOS REPRODUCAO ECOM LTDA. (Instrumento Legal: Lei 8.066/93 Valor Total: R\$27.249,12, Data de Assinatura: 18/08/2010)

(SICOM - 3008/2010) 103099-19211-210106900041

EDITAIS

O Instituto Brasileiro do Meio Ambiente e dos Recursos Naturais Renováveis - IBAMA torna público que, em atendimento à legislação vigente, promoverá Audiência Pública para discussão do Estudo de Impacto Ambiental (EIA) e respectivo Relatório de Impacto Ambiental (RIMA) relativos à **Linha de Transmissão E1 em 600 kV Porto Velho - Arariquá**, nº 2, a ser implantada nos municípios de Alto Paraíso, Alvorada D'Oeste, Arizpeiras, Cabixá, Cabanópolis, Cametá do Itambé, Castanhiera, Cerejeiras, Chapinópolis, Colorado do Oeste, Coronápolis, Governador Jorge Teixeira, Ipaçu do Oeste, Juru, Monte Negro, Nova Brasília D'Oeste, Ouro Preto do Oeste, Paraisópolis, Porto Velho, Presidente Médici, Primavera de Rondônia, Rolim de Moura, São Felipe D'Oeste, Teotônio Otonari e União no Estado de Rondônia, Acrezinal, Alto Araguaia, Alto Garcia, Alto Punguari, Araputanga, Barra do Bugres, Cosmópolis, Guibá, Indaiatá, Jacara, Jangala, Juru, Juscineira, Lambari D'Oeste, Nova Lacerda, Pedra Preta, Pombal e Lacerda, Rio Branco, Rondonópolis, Rosário Oeste, Santo Antônio do Leverger, São José do Povo, Vale de São Domingos e Vila Bela da Santíssima Trindade no Estado de Mato Grosso; Itambé, Itaipá, Mucimões, Santa Rita do Arariquá e Serra Capobianca no Estado de Goiás; Itambé e União do Oeste no Estado de Minas Gerais; e, por fim, Arariquá, Borborém, Estrela D'Oeste, Formosaopolis, Fátima, Governador Petrônio, Ipaçu, Itaipá, Itapipissu, José Romãozinho, Macaeté, Matão, Mercedes, Mercuriano, Monte Azevedo, Neves Paulista, Nhamatã, Nupur, Nova Alminça, Nova Esperança, Nova Horizonte, Ouriceste, Papulina, Potimenduba, Taboatinga, Turmalina, União Paulista, Urupês, Valentes Gentil e Votuporanga no Estado de São Paulo; no dia 18 de setembro de 2010, a partir das 18h, no Centro de Eventos Ipaçu, Rua Regino Weber, nº 1847, Centro, Porto Velho - RO, no dia 19 de setembro de 2010, a partir das 18h, no Centro de Eventos Ipaçu, Avenida Julio Carreras, nº 2462, Segunda Favela, Rondonópolis - MT, no dia 20 de setembro de 2010, a partir das 18h, no Centro de Treinamento Frank Green, Sexta Avenida, s/nº, Centro, Moximões - GO, no dia 21 de setembro de 2010, a partir das 18h, no Espaço Festas, Avenida Alexandre, nº 1403, Centro, Itambé - MG, no dia 22 de setembro de 2010, a partir das 18h, na Associação Comercial de Itapipissu, Rua Otilde Negro, nº 570, Centro, Itapipissu - SP. Informamos, ainda, que o EIA/RIMA relativo ao empreendimento pertencente a disposição, para consulta, nos locais discriminados no Edital publicado no Diário Oficial da União nº 137, de 20 de julho de 2010, Seção 3, página 122-123.

O Instituto Brasileiro do Meio Ambiente e dos Recursos Naturais Renováveis - IBAMA torna público que, em atendimento à legislação vigente, promoverá Audiência Pública para discussão do Estudo de Impacto Ambiental (EIA) e respectivo Relatório de Impacto Ambiental (RIMA) relativos à **Linha de Transmissão E1 em 600 kV Porto Velho - Arariquá**, nº 1, a ser implantada nos municípios de Alto Paraíso, Arariquá, Cabixá, Cabanópolis, Cametá do Itambé, Castanhiera, Chapinópolis, Colorado do Oeste, Coronápolis, Ouro, Juru, Nova Brasília D'Oeste, Ouro Preto do Oeste, Paraisópolis, Paricatu Bueno, Porto Velho, Presidente Médici, Primavera de Rondônia, Rolim de Moura, São Felipe D'Oeste e Teotônio Otonari no Estado de Rondônia; Acrezinal, Alto Araguaia, Alto Garcia, Alto Punguari, Araputanga, Barra do Bugres, Campo Verde, Cosmópolis, Guibá, Guatatinga, Jacara, Jangala, Juru, Juscineira, Lambari D'Oeste, Nova Lacerda, Pedra Preta, Pombal e Lacerda, Povoado, Reserva do Cabedal, Rio Branco, Rondonópolis, Rosário Oeste, Santa do Céu, Santo Antônio do Leverger, São José do Povo, Vale de São Domingos e Vila Bela da Santíssima Trindade no Estado de Mato Grosso; Caga, Itaipá, Mucimões, Santa Rita do Arariquá e Serra Capobianca no Estado de Goiás; Itambé, Itaipá, Itapipissu, José Romãozinho no Estado de Minas Gerais; e, por fim, Arariquá, Borborém, Estrela D'Oeste, Formosaopolis, Fátima, Governador Petrônio, Ipaçu, Itaipá, Itapipissu, José Romãozinho, Macaeté, Matão, Mercedes, Mercuriano, Monte Azevedo, Neves Paulista, Nhamatã, Nupur, Nova Alminça, Nova Esperança, Nova Horizonte, Ouriceste, Papulina, Potimenduba, Taboatinga, Turmalina, União Paulista, Urupês, Valentes Gentil e Votuporanga no Estado de São Paulo; no dia 18 de setembro de 2010, a partir das 18h, no Clube da Terceira Idade, Avenida Alfredo Azeiteiro Alves, nº 2771, São Benedito (L. Messias) - SP, no dia 19 de setembro de 2010, a partir das 18h, no Auditório do Sindicato Rural de Santa Vitória, Avenida Dr. Edmundo Bandeira Azeredo, nº 1040, Santa Vitória - MG, no dia 20 de setembro de 2010, a partir das 18h, no Auditório do Instituto Samuel Galvão (ISGA), Rua Brasilândia, nº 1530, Setor Central, Juru - GO, no

dia 21 de setembro de 2010, a partir das 18h, no Auditório da F. F. Luiz Caramelo, Praça General Mallet, nº 150, Quilombo, Guibá - MT, no dia 22 de setembro de 2010, a partir das 18h, no Espaço Clube Vera Cruz, Avenida Dois de Abril, nº 1545, Uaupé, Itapipissu - RO.

Informamos, ainda, que o EIA/RIMA relativo ao empreendimento pertencente a disposição, para consulta, nos locais discriminados no Edital publicado no Diário Oficial da União nº 137, de 20 de julho de 2010, Seção 3, página 122.

O Instituto Brasileiro do Meio Ambiente e dos Recursos Naturais Renováveis - IBAMA torna público que promoverá Audiência Pública para discussão do Estudo de Impacto Ambiental e respectivo Relatório de Impacto Ambiental referente ao licenciamento ambiental das obras de pavimentação e Melhoria da Rodovia BR-285/RS/SC, no trecho entre os municípios de São José dos Ausentes/RS e Timbé do Sul/SC, a ser realizada no dia 14 de outubro de 2010, às 19:00 horas, no Salão Paroquial, Rua Felipe Kapópi - Centro, no Município de Timbé do Sul/SC.

Em atendimento ao disposto na Resolução CONAMA Nº 009/07, torna público que se encontra a disposição, para consulta, nos locais a seguir relacionados, cópias do Estudo de Impacto Ambiental e respectivo Relatório de Impacto Ambiental do referido empreendimento - IBAMA SEDE, SCLN, Av. Lúcio Neto, Edifício Sede do IBAMA, Bloco "C", 1º andar, Brasília/DF; Superintendência do IBAMA no Estado do Rio Grande do Sul, Rua Miguel Teixeira 126, Bairro Cidade Baixa, Porto Alegre/RS; Superintendência do IBAMA no Estado de Santa Catarina, Avenida Manoel Ramos 1113, Centro, Florianópolis/SC; Fundação de Proteção Ambiental do Estado do Rio Grande do Sul - FEPA/RS, Rua Carlos Chuaga, 55, Bairro Centro, Porto Alegre/RS; Fundação do Meio Ambiente de Santa Catarina - FAT/MA, Rua Felipe Schmitt 485, Bairro Centro, Florianópolis/SC; Fundação Nacional do Índio - FUNAI, SEPS Quadra 702-002, Projeto A, Ed. Lex, 2º andar, sala 228, Brasília/DF; Instituto Chico Mendes de Conservação da Biodiversidade - ICMBio, EQSW 103-104, Bloco "C", Complexo Administrativo, Setor Suloceste, Brasília/DF; Instituto do Patrimônio Histórico e Artístico Nacional - IPHAN, SBN Quadra 2, Edifício Central, Brasília/DF; Fundação Cultural Palmares, SBS, Quadra 02, Lote 11, Térreo, Edifício Euclydes Meneses, Brasília/DF; Prefeitura Municipal de São José dos Ausentes, Rua Prof. Fausto

Indício Pereira 442, São José dos Ausentes/RS; e Prefeitura Municipal de Timbé do Sul, Rua Aristides José Fiori 215, Centro, Timbé do Sul/SC.

O Instituto Brasileiro do Meio Ambiente e dos Recursos Naturais Renováveis - IBAMA informa que recebeu o Estudo de Impacto Ambiental e respectivo Relatório de Impacto Ambiental (EIA/RIMA), Projeto Terço Sudoeste, conforme determinação da Resolução CONAMA nº 005, de 03 de dezembro de 1985. Para tanto, em atendimento ao disposto no art. 11 da Resolução CONAMA Nº 005/86, torna público que se encontra a disposição, para consulta, nos locais a seguir relacionados, cópias do Estudo de Impacto Ambiental-EIA e do Relatório de Impacto Ambiental-RIMA do referido empreendimento: IBAMA-Sede, SCLN, Trecho 2, Ed. Sede do Ibama, Bloco A - Brasília/DF; Superintendência do IBAMA em Pará/PA - Avenida Conselheiro Furtado, Nº 1.903 - Batista Carriões - Belém/PA; Gerência Executiva do IBAMA em Paraíba/PA - Rua Parana, 459 - Bairro Jardim Bela Horizonte Marabá/PA; Instituto Chico Mendes de Conservação da Biodiversidade - ICMBio - EQSW 103-104, Complexo Administrativo, Setor Suloceste Brasília/DF; Instituto Chico Mendes de Conservação da Biodiversidade - ICMBio - FLONA Carajás - Rua Guarani, 23 - Núcleo Urbano de Carajás, Paracambi/PA; Instituto do Patrimônio Histórico e Artístico Nacional - IPHAN - SBN - Quadra 02, Ed. Central, 4º andar, Brasília/DF; Fundação Nacional do Índio FUNAI - SEPS 702-002 - Ed. Lex, 3º andar, Brasília/DF; Fundação Nacional de Saúde - FUNASA-SAS Quadra 04 - Bloco "B" - 3º andar - Ala Norte, Brasília/DF; Secretaria de Estado do Meio Ambiente - SEMA/PA - Travessa Lúcio Valentim, 2717 - Maracá, Belém/PA; Secretaria Municipal de Meio Ambiente de Paracambi/PA - Rua Q, nº 42 - Bairro Lamas - 68545-970 Paracambi/PA; Secretaria Municipal de Meio Ambiente e Turismo de Carajás do Carajás/PA, Rua Francisco Neves SN - Centro.

GUILBERME DE ALMEIDA
 Diretor de Licenciamento Ambiental
 Substância

EDITAL DE CONVOCAÇÃO

O Instituto Brasileiro do Meio Ambiente e dos Recursos Naturais Renováveis-IBAMA, através de sua Coordenadora Geral de Fomento, nos termos da Decisão nº 134/2000-ICM, solicita aos abaixo identificados, que se encontram em local incerto e não sabido, a comparecer de imediato ao SCLN - Setor de Clubes Esportivos Norte - Trecho 02, Edifício Sede do IBAMA, com vistas a tomar conhecimento dos processos abaixo relacionados, quanto ao seu conteúdo e o que é recomendado pelo Órgão de Controle Externo acima citado, face AR's instauradas e prazos legais expirados.

Ingressante	CPF	Processo
ROBERTO CARLOS PEREIRA CARMO	735.410.912-33	02001.001690.2010
MARLENE OLIVEIRA DE PAULA	922.347.131-66	02001.010390.2009
DILAMAR CORDEIRO PINHEIRO	965.392.322-68	02001.010394.2009
VALDIRMAR ALMEIDA DA SILVA FILHO	029.428.023.00	02001.002091.2010
EDMILSON CARDOSO DE ANDRADE	137.597.362-26	02001.003621.2010
ROSEMIRO MAXIMO FILHO	202.266.882-87	02001.003563.2010
ROMO DA COSTA CAVALCANTE	210.597.481-34	02024.0001034.2008
EDISON INACIO DOS SANTOS	525.816.501-68	02001.003731.2010
ANTONIO SERGIO COSTA NEVES	120.100.031-49	02001.003764.2010
WALTER MARIO ALENCAR	779.814.138-74	02001.003737.2010
VALDENAI LEAL TENORIO	32.696.475-33	02001.003735.2010
WALTER DOS SANTOS SOUSA E	871.053.054-72	02001.002134.2010
MARIA CELIA OLIVEIRA SILVA	759.737.522-34	02001.010390.2009
ANTONIO NOLTO DA COSTA	177.920.322-49	02001.002783.2010
ELVIO DA SILVA JARDIM	323.226.020-20	02001.003777.2010
ILIELSON DA COSTA MORAES	451.858.742-72	02018.001286.2009
MARIA DO CARMO SILVA CARVALHO	849.711.423-46	02001.000886.2008
DOUGLAS GONCALVES DE OLIVEIRA	371.745.449-39	02001.006405.2008
XAVIER FERRAZ RAMOS DE OLIVEIRA	063.131.923-58	02001.010274.2009
ELIAS MENDES DA SILVA	249.058.101-38	02001.001983.2010
LUCIANO CESAR BORGES DA CUNHA	538.552.101-25	02001.000372.2010
ANTONIO BRAZ DE SOUZA FILHO	403.557.562-34	02001.000651.2010
SANTIANA FILHO FERREIRA PIRES	767.207.272-68	02001.002799.2010
REGINALDO CABREIRO DA SILVA	007.519.211-50	02001.010267.2009
SERGIO CIRIACO DA SILVA	616.878.471-34	02001.010272.2009
MARCUS HOLANDA BARBOSA PEREIRA	577.316.852-34	02024.001277.2008

MARIA RITA LORENZETTI DE CARVALHO
 Coordenadora Geral de Fomento

CENTRO NACIONAL DE INFORMAÇÃO, TECNOLOGIAS AMBIENTAIS E EDITORAÇÃO

EDITAL DE ELIMINAÇÃO DE DOCUMENTOS

O INSTITUTO BRASILEIRO DO MEIO AMBIENTE E RECURSOS NATURAIS RENOVÁVEIS - IBAMA, de acordo com o que consta nos Listagens de Eliminação de Documentos nº 1/2009, 2/2009, 3/2009 e 4/2009 e respectiva Edital de Ciência de Eliminação de Documentos nº 1/2009, renovados pela Diretora-Geral-Substituta do Arquivo Nacional, por intermédio do Ofício nº 351/2009/ARHIN-AN, e publicação no Diário Oficial da União, de 13/01/2010, procedeu à eliminação de 35.094 metros lineares de documentos relativos ao extinto Superintendência de Desenvolvimento do Pesca - SUDPEL, extinta Superintendência de Desenvolvimento do Bordoal - SUDHVEVA, extinta Superintendência de Desenvolvimento Florestal - IBDF e extinta Secretaria Especial do Meio Ambiente - SEMA, integrantes do acervo do INSTITUTO BRASILEIRO DO MEIO AMBIENTE E RECURSOS NATURAIS RENOVÁVEIS - IBAMA, do período 1968-1989.

Foi em 27 de agosto de 2010.
 RIRDIANEIA SCUTO
 Chefe de Centro

EM BRANCO.

EM BRANCO.



MINISTÉRIO DO MEIO AMBIENTE
 INSTITUTO BRASILEIRO DO MEIO AMBIENTE E DOS RECURSOS NATURAIS RENOVÁVEIS
 DIRETORIA DE LICENCIAMENTO E QUALIDADE AMBIENTAL
 COORDENAÇÃO GERAL DE LICENCIAMENTO

MEMÓRIA DE REUNIÃO

Data: 02.09.10

Local: Ibatuz Sede - Diquiz

Assunto: Organização das audiências públicas

Participantes: Lista de presenças anexa

- * Na publicação das audiências públicas, fazer envia indivíduos Vênuz Grande - MT
- * questionamento sobre a Audiência Pública do liuba 1 ser em liumeiz do Oeste - MG, mas em Santo Vitória, cuja liuba passe no território povos quilombolas
- * questões de divergência entre impressões das comunidades indígenas. Fouzi Brasília emitio TR solicitando impressões a partir de dados secundários. Fouzi local e índios contestam
- * recomendou aos empreendedores que providenciarem as audiências dos prefeitos que ainda não deram
- * pi solicitado aos empreendedores que disponibilizem especialistas em eletrodos em audiências públicas
- * pi solicitado aos empreendedores reunião técnica específica sobre impactos dos eletrodos, a ser realizada em 09.09.10, no Ibatuz
- * prazo definido para visitas aos locais dos eletrodos, mas não foram definidas as áreas =

* pi definida a logística para as audiências públicas a serem realizadas em RO, MT, SO, MG e SP

EM BRANCO

EM BRANCO

EM BRANCO

EM BRANCO



AGÊNCIA NACIONAL DE ÁGUAS

RESOLUÇÕES DE 30 DE AGOSTO DE 2010

A SECRETARIA GERAL DA AGENCIA NACIONAL DE ÁGUAS - ANA, no uso de suas atribuições e tendo em vista a delegação de competência que lhe foi atribuída pela Portaria nº 124, de 15 de outubro de 2004, torna pública que a DIRETORIA COORDENADORA, em sua 322ª Reunião Ordinária, realizada em 30 de agosto de 2010, com fundamento no art. 7º, X, do Decreto nº 3.692, de 19 de dezembro de 2000, resolveu:

Nº 411 - O afastamento do país do servidor Manoel Pires Cardoso, ocupante do Cargo Comissionado de Superintendente Adjunto de Usos Múltiplos, código CGE III, para participar do Curso de Hidrogeologia, promovido pelo Programa de Formação Interinstitucional em Matéria de Águas - CODIA, e pela Agência Espanhola de Cooperação Internacional para o Desenvolvimento - AECID, a realizar-se em Huelva, Cuba, no período de 18 a 26 de setembro de 2010, inclusive trânsito, com ônus para a Agência, que cedeu os passagens aéreas, nos termos do Decreto nº 3.387, de 3 de fevereiro de 1995, e da Portaria nº 54, de 24 de fevereiro de 2010. As demais despesas serão custeadas pela CODIA e AECID. (Processo nº 02591.000681/2010-21)

Nº 412 - O afastamento do país do servidor Ceceliano Bruno Bezerra de Carvalho, Especialista em Recursos Hídricos, ocupante do Cargo Comissionado Técnico, código COT II, para participar do Programa de Treinamento para Funcionários Públicos Brasileiros na Área de Regulação no Instituto de Brazilian Business and Public Management Issues - George Washington University, a realizar-se em Washington, Estados Unidos da América, no período de 24 de outubro a 6 de novembro de 2010, inclusive trânsito, com ônus limitado para a Agência, nos termos do Decreto nº 3.387, de 3 de fevereiro de 1995, e da Portaria nº 54, de 24 de fevereiro de 2010. As despesas serão custeadas pela Casa Civil da Presidência da República, no âmbito do Programa de Fortalecimento do Capital Institucional para Gestão em Regulação - PROREGO. (Processo nº 02591.000629/2010-19)

Nº 443 - O afastamento do país do servidor Manoel César Rebelo Cordeiro, Especialista em Recursos Hídricos, ocupante do Cargo Comissionado de Superintendente Adjunto de Gestão da Informação, código COT III, para participar do evento "Winner of One's Future: the Best Enterprise Award", a realizar-se em São Francisco, Estados Unidos da América, no período de 17 a 26 de setembro de 2010, inclusive trânsito, com ônus limitado para a Agência, nos termos do Decreto nº 3.387, de 3 de fevereiro de 1995, e da Portaria nº 54, de 24 de fevereiro de 2010. As demais despesas serão custeadas pela UNIMMA, representadora do Estado do Brasil. (Processo nº 02291.000950/2010-07)

MINISTÉRIO DO MEIO AMBIENTE

INSTITUTO BRASILEIRO DO MEIO AMBIENTE E DOS RECURSOS NATURAIS RENOVÁVEIS

PORTARIAS DE 2 DE SETEMBRO DE 2010

O PRESIDENTE DO INSTITUTO BRASILEIRO DO MEIO AMBIENTE E DOS RECURSOS NATURAIS RENOVÁVEIS - IBAMA, no uso das atribuições que lhe conferem o art. 5º, parágrafo único do Decreto nº 6.099, de 27 de abril de 2007, que aprovou a Estrutura Regimental do IBAMA, publicada no D.O.U. de 27 de abril de 2007, e item VI do art. 95 do Regimento Interno aprovado pela Portaria nº 631/MMA nº 239, de 14 de maio de 2002, e publicada no D.O.U. de 21 de junho de 2002, e pela Portaria nº 383/2008-Casa Civil, publicada no D.O.U. de 05 de junho de 2008, resolve:

Nº 968 - Promover a pedido, a partir de 26 de julho de 2010, o servidor LUIZ ROGÉRIO DE OLIVEIRA, matrícula SIAPE nº 1711541, do Cargo Eletivo de Analista Ambiental, Classe "A", Padrão I, lotado no Escritório Regional de Vilhena, da Superintendência do IBAMA no Estado de Roraima, nos termos do artigo 33, inciso I, da Lei nº 8.112/90. (Processo nº 92024.001217-10-74)

O PRESIDENTE DO INSTITUTO BRASILEIRO DO MEIO AMBIENTE E DOS RECURSOS NATURAIS RENOVÁVEIS - IBAMA, nomeado pela Portaria nº 318, de 26 de abril de 2010, do Ministério de Estado-Chefe da Casa Civil da Presidência da República, publicada no Diário Oficial da União de 27 de abril de 2010, no uso das atribuições que lhe conferem o Art. 22, do Anexo I ao Decreto nº 6.099, de 27 de abril de 2007, que aprovou a Estrutura Regimental do IBAMA, publicada no Diário Oficial da União da data subsequente;

Considerando que a Lei nº 6.938, de 31 de agosto de 1981, e seu Decreto Regulamentar nº 99.274, de 6 de julho de 1990, define o Licenciamento Ambiental como um dos instrumentos da Política Nacional do Meio Ambiente;

Considerando que a Resolução CONAMA nº 01, de 23 de março de 1986, usa critérios técnicos e estabelece diretrizes para a execução da avaliação de impacto ambiental;

Considerando que a Resolução CONAMA nº 237, de 19 de dezembro de 1997, autoriza os procedimentos para o licenciamento ambiental e fixa a competência dos órgãos responsáveis pela sua execução;

Considerando que a Instrução Normativa IS4/2008, de 15 de julho de 2008, estabelece procedimentos para o licenciamento ambiental federal;

Este documento pode ser verificado no endereço eletrônico <http://www.gov.br/ana/akademico/>, pelo código 00222/01001936051

Considerando as demais normas aplicáveis ao procedimento, no que se refere à forma, à forma e outros elementos considerados no processo de licenciamento;

Considerando que os licenciamentos de linhas de transmissão devem ser compatíveis com o contingente de operação de diversos usos hidrelétricos licenciados pelo Ibama, em fase final de instalação;

Considerando a necessidade de fortalecimento das equipes técnicas atuais com licenciamento ambiental de linhas de transmissão;

Considerando, por fim, os prazos legais estabelecidos para as análises, resolve:

Nº 969 - Art. 1º Criar, no âmbito desta Autarquia, o Grupo de Trabalho de Análise e Avaliação de Linhas de Transmissão, vinculado tecnicamente à Diretoria de Licenciamento Ambiental.

Art. 2º São atribuições do Grupo de Trabalho de Análise e Avaliação de Linhas de Transmissão:

I - Análise e avaliação técnica de estudos ambientais e execução dos demais procedimentos legais necessários ao licenciamento ambiental de linhas de transmissão, no âmbito de setores técnicos à final Coordenadora de Licenciamento de Energia Elétrica, Nuclear e Dutos, II - Análise e avaliação técnica voltadas às autorizações específicas complementares aos procedimentos legais de licenciamento ambiental (supressão de vegetação, área de manejo ou coleta de fauna);

Art.3º A equipe técnica do Grupo de Trabalho é constituída de analistas ambientais do IBAMA Sede e de Superintendências do Ibama nos Estados, considerando as experiências em licenciamento ambiental e em procedimentos autorizações complementares;

Parágrafo único. A equipe técnica de que trata a presente portaria é constituída pelos servidores relacionados abaixo, estando a mesnagem sob a gestão da Coordenadoria Técnica de Licenciamento de Linhas de Energia Elétrica, Nuclear e Dutos.

Alexandre Leonardo Bezerra Zecoffo, Matrícula 1715930, lotado no Ibama Sede;
Alvaro de Macedo Mary, Matrícula 1511070, lotado na Superintendência LUZ;
Ana Lucia Blanc dos Santos, Matrícula 327464, lotada na Superintendência AP;

Anir Christina Mendes dos Santos, Matrícula 01266204, lotada na Superintendência MS;

Antônio Augusto Aguiar Ferreira, Matrícula 1511423, lotado no Ibama Sede;

Antônio Carlos Guerra Pinho, Matrícula 1472886, lotado na Unidade Avançada de Licenciamento Especializados SE;

Aguiar Laima Mendes Senna, Matrícula 19658993, lotada no Ibama Sede;

Bruno Magno Moreira, Matrícula 1717500, lotado na Superintendência PA;

Celso Luiz Ambrosini, Matrícula 01540405, lotado na Superintendência SE;

Cláudia Keane da Silva Barros, Matrícula 14393670, lotada no Ibama Sede;

Camara Pami Couto, Matrícula 0684453, lotada na Superintendência BA;

Diego Gonçalves Zeni, Matrícula 2421537, lotado no Ibama Sede;

Eryvádo da Silva Nascimento, Matrícula 0681298, lotado na Superintendência PA;

Jorge Pin Costa, Matrícula 1439123, lotado no Ibama Sede;

Leide Ramon Nalim de Araújo, Matrícula 17657911, lotado no Ibama Sede;

Flávio Luiz de S. Oliveira, Matrícula 1523478, lotado na Superintendência TO;

Francisco Clemente Pereira, Matrícula 1087792, lotado no Ibama Sede;

Heidi Peres da Cruz, Matrícula 1512988, lotado no Ibama Sede;

Marcus Bruno M. Leira, Matrícula 1508395, lotado na Superintendência MS;

Marcus Paulo Scotti, Matrícula 1769193, lotado no Ibama Sede;

Marcus Cavalcante da Silva, Matrícula 00599159;

Paula Michel M. P. Lima, Matrícula 1466432, lotada na Superintendência MS;

Renata Leffler da Conceição, Matrícula 1497367, lotada na Superintendência AP;

Rosângela Leveira Hugo, Matrícula 1714457, lotada na Gerência-geral/MMA;

Schubert Santos da Silva, Matrícula 681374, lotado na Superintendência AC;

Sidney Massimo Antônio Romero, Matrícula 1366167, lotado na Superintendência PA;

Diego Aguiar Costa Costa, Matrícula 1765398, lotado no Ibama Sede;

Theozina Mizuki de Toledo, Matrícula 1439798, lotado no Ibama Sede;

Ueslei da Siqueira Carneiro, Matrícula 1767817, lotado no Ibama Sede;

Viviane Eilers, Matrícula 1717940, lotada na Superintendência AP;

Art. 4º Os produtos de análise e avaliações oriundos do Grupo de Trabalho em forma de Relatórios e Pareceres Técnicos, serão recebidos pelo Coordenador de Licenciamento de Energia Elétrica, Nuclear e Dutos, ao qual caberá os demais encaminhamentos legais no âmbito do Decreto de Licenciamento Ambiental.

Art. 5º O Grupo de Trabalho de Análise e Avaliação de Linhas de Transmissão terá duração de 2 (dois) meses, a partir da data de publicação desta Portaria.

Art. 6º Eventuais alterações na composição da equipe técnica se darão por meio de Portaria.

Art. 7º Os membros do Grupo de Trabalho terão atuação exclusiva durante a sua vigência, ou até a eventual substituição formal.

Art. 8º O Coordenador do Grupo de Trabalho, a seu juízo, suspenderá a

dedicação exclusiva do servidor designado para compor o presente grupo;

Art. 9º A suspensão da dedicação exclusiva do servidor designado para compor o presente grupo deverá ser justificada nos autos do processo administrativo interno do presente portaria.

Art. 8º Ao final dos trabalhos, a equipe técnica deverá apresentar relatório sucinto sobre as análises e pareceres que forem produzidos, além de contemplar recomendações judiciais pertinentes para assegurar os resultados desejáveis no âmbito dos procedimentos autorizações, que foram deferidos;

Art. 9º Cabe às Diretorias de Licenciamento Ambiental e de Planejamento Administração e Logística promover as condições adequadas para instalação e pleno funcionamento do Grupo de Trabalho;

Art. 10 Esta Portaria revoga a Portaria nº 705/2010;

Art. 11 Esta Portaria entra em vigor no dia de sua publicação.

ROSELI APARECIDA LIMA

DIRETORIA DE PLANEJAMENTO, ADMINISTRAÇÃO E LOGÍSTICA COORDENAÇÃO GERAL DE RECURSOS HUMANOS

PORTARIAS DE 2 DE SETEMBRO DE 2010

O COORDENADOR GERAL DE RECURSOS HUMANOS, DO INSTITUTO BRASILEIRO DO MEIO AMBIENTE E DOS RECURSOS NATURAIS RENOVÁVEIS - IBAMA, usando da competência que lhe foi atribuída pelo Decreto nº 6.099, de 26 de abril de 2007, que aprovou a Estrutura Regimental do IBAMA, publicado no Diário Oficial da União, de 27 de abril de 2007, e pelo art. 41 do Regimento Interno do IBAMA, aprovado pela Portaria nº 250-MMA, de 14 de maio de 2002, e pela Portaria nº 158-MMA, publicada no Diário Oficial da União de 10 de maio de 2009, e nº 620-IBAMA, publicada no Boletim de Serviços nº 07 de 05 de julho de 2010, resolve:

Nº 966 - Colocar Aposentadoria nos termos da artigo 2º, da Emenda Constitucional nº 47/05, ao servidor IBAMA 34183 - BIVIANA, Matrícula SIAPE nº 6690489, no ponto do cargo de Analista Administrativo, Classe "S", Padrão II, lotado na Coordenadoria Geral de Gestão da Fauna e Recursos Pesqueiros, com a vantagem prevista no art. 15 parágrafo 1º, da Lei nº 9.527/97. (Processo nº 02001.006348/10-53 SEd);

Nº 967 - Cancelar, a partir de 31 de julho de 2010, a aposentadoria concedida ao servidor LUIZ FERNANDO COELHO, matrícula SIAPE nº 0153009, mediante Portaria nº 454/95-P, publicada no D.O.U. de 25/03/91, tendo em vista o exposto por aposentador do Ministério da Fazenda. (Processo nº 02001.006630/10-90)

NÉRY DE ALMEIDA SILVA DE LUIZ DINIZ NUNES FERREIRA

Ministério do Planejamento, Orçamento e Gestão

SECRETARIA EXECUTIVA

PORTARIAS DE 2 DE SETEMBRO DE 2010

O SECRETÁRIO EXECUTIVO ADJUNTO DO MINISTÉRIO DO PLANEJAMENTO, ORÇAMENTO E GESTÃO, no uso da competência que lhe foi atribuída pelas Portarias SE nº 134 e 135, de 4 de março de 2004, publicadas no Diário Oficial da União de 5 de março de 2004, resolve:

Nº 665 - Nomear SÍLVIO DE OLIVEIRA VILFARES, matrícula SIAPE nº 1363802, do cargo em comissão de Coordenador, código DAS 101.2, da Secretaria de Logística e Tecnologia da Informação deste Ministério, a contar de 23 de agosto de 2010. (Código SIORG nº 24925)

Nº 666 - Nomear CARLA ROGÉRIA VASCONCELLOS, matrícula SIAPE nº 1213420, para exercer o cargo em comissão de Coordenador, código DAS 101.3, da Secretaria de Logística e Tecnologia da Informação deste Ministério, ficando excluída do cargo que atualmente ocupa. (SIORG nº 24925)

Nº 667 - Nomear CAYO CÉSAR MATEUS RODRIGUES, para exercer o cargo em comissão de Assistente, código DAS 102.2, da Secretaria de Logística e Tecnologia da Informação deste Ministério. (SIORG nº 3495)

Nº 668 - Nomear JOÃO CARLOS GONCALVES BARREDO, matrícula SIAPE nº 1353848, para exercer o cargo em comissão de Assessor, código DAS 102.5, na Secretaria de Planejamento e Investimentos Estratégicos deste Ministério, ficando excluído do cargo que atualmente ocupa. (Cód. SIORG nº 2033)

Nº 669 - Nomear CONCEIÇÃO REJANE MIRANDA DA CRUZ, para exercer o cargo em comissão de Coordenador-Geral, código DAS 101.4, da Coordenação-Geral de Análise Estatística, do De-

Este documento assinado digitalmente conforme MP nº 2.200-2, de 24.08.2004, que institui a Infraestrutura de Chaves Públicas Brasileira - ICP-Brasil.

EM BRANCO

EM BRANCO

De: André Costa (andre.costa@iemadeira.com.br)
Para: sebastiao@yaho.com.br;
Data: Sexta-feira, 3 de Setembro de 2010 10:41:39
Cc:
Assunto: ENC: MNI

Folha Nº 406
Proc. Nº 328/09
Rubrica JB

Prezado Sebastião, encaminho oficiosamente, visto que o relatório oficial será apresentado conjuntamente com todos os dados dos demais módulos e levantamentos pertinentes a metodologia implantada e realizada conforme TR.

Encaminho para apreciação da situação atual no local. Obrigado, estou a sua disposição.

Atenciosamente,



André Costa
Gerência de Meio Ambiente
IEM - Interligação Elétrica do Madeira SA
Tel.: +55(21)3923-0092
Cel.: +55(21)9716-6551
Fax: +55(21)3923-0012
andre.costa@iemadeira.com.br

Esta mensagem foi verificada pelo sistema de antivírus e acredita-se estar livre de perigo.

Nenhum vírus encontrado nessa mensagem recebida.

Verificado por AVG - www.avgbrasil.com.br

Versão: 8.5.441 / Banco de dados de vírus: 271.1.1/3104 - Data de Lançamento: 08/31/10 06:34:00

EM BRANCO

EM BRANCO

Belo Horizonte, 17 de agosto de 2010.

À
INTERLIGAÇÃO ELÉTRICA DO MADEIRA S.A.
A/C: Ricardo Felix Cardoso Jr.
Diretor Técnico

Assunto: Realização da 2ª campanha de fauna do empreendimento Linha de Transmissão 600 kV CC Coletora Porto Velho - Araraquara 2, nº. 1.

Prezado senhor,

Em virtude das atividades inerentes à execução da 2ª campanha do levantamento de fauna, conforme diretrizes metodológicas provenientes do Plano de Trabalho aprovado pelo IBAMA, a BIOCEV realizou, entre os dias 24 e 25 de julho e 16 e 17 de agosto de 2010, o reconhecimento e início da amostragem, respectivamente, do Módulo MN1. Este localiza-se em remanescente de Floresta Ombrófila Densa, no município de Porto Velho/RO e foi amostrado na 1ª campanha, estação chuvosa (vide Figuras 1.1 e 1.2 em anexo).

Durante estas visitas foi possível verificar diversas alterações irregulares ocorridas na presente área de estudo, resultando na descaracterização florestal em sua quase totalidade como: queimadas (inclusive na ADA da faixa de servidão da LT), presença de monocultura, extração ilegal de madeira, abertura de estradas e habitações (Figuras 1.3 a 1.8). Estes impactos resultaram na inexistência da conformação do módulo aplicada na metodologia RAPELD, constituída por trilhas e parcelas, utilizada na 1ª campanha. Foram, inclusive, encontradas as estacas empregadas para demarcação das trilhas.

Desta forma, acredita-se que a degradação gerada pela ocupação ilegal deve ser apresentada ao IBAMA para averiguação.

Sem mais para o momento, nos colocamos à inteira disposição para atendimento de quaisquer solicitações que se fizerem necessárias.

Atenciosamente,

Rodrigo Martins Albuquerque
Biólogo - CREBio 57.219/MD
Diretor Técnico

Obs: Foi realizada em 10 de abril de 2012
juntado ao processo, de sua cópia
completa do Relatório de Biorres,
nas páginas 1459 e 1462, do
Volume VIII. Processo 02001.000328/2009/98

Claudia Jeanne de Silva Barros
Analista Ambiental da DILIC/IBAMA
Matricula: 1439367

EM BRANCO

EM BRANCO



FIGURA 1.3

Situação registrada no fragmento adjacente ao módulo MN1 durante reconhecimento da equipe da BIOCEV em julho de 2010.



FIGURA 1.4

Moradia irregular na área em julho de 2010.

EM BRANCO

EM BRANCO



FIGURA 1.7

Estaca utilizada para demarcação do módulo encontrada no meio do pasto, em agosto de 2010.



FIGURA 1.8

Mais estacas utilizadas para demarcação do módulo encontradas no meio do pasto, em agosto de 2010.

EM BRANCO

EM BRANCO



MINISTÉRIO DO MEIO AMBIENTE
Instituto Brasileiro do Meio Ambiente e dos Recursos Naturais Renováveis - IBAMA
Setor de Clubes Esportivos Norte (SCEN) - Trecho 2, Edifício Sede do IBAMA, Bloco C, 1º andar - 70.818-900 - Brasília/DF
Tel. (61) 3316-1290/ 1349 Fax: (61) 3307-1328/ 1801

MMA - IBAMA
Documento:
02001.026603/2010-37

Data: 06/09/10
Folha Nº 410
Proc. Nº 328/09
Rubrica [assinatura]

Memorando Nº 259/ 2010 – COEND/CGENE/DILIC/IBAMA

Em, 06.de setembro de 2010.

Ao Senhor ADRIANO RAFAEL ARREPIA DE QUEIROZ
Coordenador da CGENE/DILIC

Assunto: Palestra sobre Linhas de Transmissão do Madeira.

Senhor Coordenador,

Como parte das atividades relativas aos procedimentos para licenciamento das Linhas de Transmissão do Madeira, por solicitação desta COEND, foi agendado com as empresas responsáveis pelo empreendimento uma palestra, para a equipe envolvida nos respectivos processos, sobre características técnicas e processos de implantação das Linhas de Transmissão de Corrente Contínua, com destaque para o sistema de eletrodos para aterramento. Também serão abordados a inserção destas linhas no complexo energético do Rio Madeira e sua integração ao SIN, com a seguinte programação:

Título: Sistema de Transmissão Associado às UHEs do Madeira

Duração da Apresentação: 30 min.

Apresentadora: Eng. Marinete Quintanilha

Engenheira de Estudos e Planejamento da Eletrobras Eletronorte

Título: Linhas de Transmissão em Corrente Contínua

Duração da Apresentação: 15 min.

Apresentador : Prof. Daniel Kovarsky

Professor e Consultor

Título: Eletrodos de Sistema de Corrente Contínua

Duração da Apresentação: 20 min.

1º Apresentador : Eng. Per Granstrom

Engenheiro da ABB

2º Apresentador : Eng. Aldir

Engenheiro da Marte Engenharia

Considerando a magnitude do empreendimento e a sua interação com os processos da Usinas de Jirau e Santo Antônio, das Subestações de Porto Velho e Araraquara 2 e das demais Linhas de Transmissão que integram o SIN, consideramos oportuno que todos os técnicos envolvidos nos processos de licenciamento do setor elétrico participem do evento, para ampliar conhecimentos.

A palestra está marcada para o dia 09 de setembro, às 14:00 h, para a qual já foi reservado o Auditório 1, aqui no IBAMA.

Atenciosamente

Antônio Celso Junqueira Borges
Coordenador de Energia Elétrica, Nuclear e Dutos
COEND

RECEBIDO
Em 06/09/10
Bruno

EM BRANCO

EM BRANCO



SERVIÇO PÚBLICO FEDERAL
 MINISTÉRIO DO MEIO AMBIENTE
 INSTITUTO BRASILEIRO DO MEIO AMBIENTE E DOS RECURSOS NATURAIS RENOVÁVEIS - IBAMA
 DIRETORIA DE LICENCIAMENTO AMBIENTAL

LISTA DE PRESENÇA

ASSUNTO: LINHAS DE TRANSMISSÃO EM CORRENTE CONTÍNUA

LOCAL: AUDITÓRIO 01
 IBAMA - 50305

08

DATA: 09/10/10

NOME	ORGÃO/SETOR	TELEFONE	E-MAIL
FELIPE RAMOS NABUCO DE ARAUJO	IBAMA/DILIC	3316 1290	FELIPE.ARAUJO@IBAMA.GOV.BR
Thiago Azevedo Couto Costa	IBAMA/DILIC	3316 1290	thiago.azevedo@ibama.gov.br
Ursula da Silveira Carrera	IBAMA/DILIC	3316 1290	URSULA.CARRERA@IBAMA.GOV.BR
Mariana P. Scotti	DILIC/IBAMA	3316-1250	mariana.scotti@ibama.gov.br
ANDRÉ LF NADAME	DILIC/IBAMA	3316-1184	andrenadame@ibama.gov.br
ANTÔNIO CELSO J. BOGGER	DILIC/IBAMA	3316-1290	antoniobogger@ibama.gov.br
GUILHERME VENDRAMINI PEREIRA	DILIC/COEND	3316-1290	guilherme.vendramini@ibama.gov.br
EDUARDO DA SILVA NADACHEN	MLD/SUPERPA		EDUARDO.NADACHEN@IBAMA.GOV.BR
Edson Nami Yamamoto	Biodiversidade	(21) 2524-5699	edson@biodiversidade.gov.br
Carles Renato Schreiber	NLA/IBAMA-CE	(95) 3272 1600	carles.schreiber@ibama.gov.br
JOSÉ GERARDO LOPES DE SOUZA	NLA/IBAMA-CE	(95) 3272 1600	jozgerardo@ibama.gov.br
Tauba Ingrida V. Muniz	NLA/IBAMA-CE	(95) 3272 1600	tauba@ibama.gov.br
Edson de Wagner	DILIC/COEND	(61) 3316-1250	edson.wagner@ibama.gov.br
De Viente da Silva	COHLD/DILIC	61 3316 1596	deviente@ibama.gov.br
ALEXANDRE L.B ZOCOLI	COEND/DILIC	61 3312 1290	alexandre.zocoli@gmail.com
Demostenes A. de Moraes	COEND/DILIC	3316-1290	demostenes@ibama.gov.br
WILISSON Benigno	COEND/DILIC	3316-1290	wilisson@ibama.gov.br
Márcia Cavalcante da Silva	SUPES/MS	81605845	marcia@ibama.gov.br
GIOMAGNA Pium Quint	IBAMA - BIA	31.3555.6190	giomagna@ibama.gov.br
AYUMI LARISSA MENTES SENA	COEND/DILIC/IBAMA	3316-1138	ayumi@ibama.gov.br

Son da

EM BRANCO

EM BRANCO

EM BRANCO

EM BRANCO



MINISTÉRIO DO MEIO AMBIENTE

Instituto Brasileiro do Meio Ambiente e dos Recursos Naturais Renováveis - IBAMA
 Setor de Clubes Esportivos Norte (SCTN) - Tracço 2, Bloco A, Térreo - Edifício Sede do IBAMA - 70.818-900 - Brasília - DF
 Tel. (61) 3316-1290-1349 - Fax: (61) 3367-0328-1801

Memorando Circular N° 38 /2010 – DILIC/IBAMA

Em, 06 de setembro de 2010.

Aos Senhores

Superintendentes Estaduais de RO, MT, GO, MG e SP

Assunto: Realização de Audiências Públicas – Linhas de Transmissão do Madeira

Senhores Superintendentes;

Em cumprimento ao que estabelece a Resolução CONAMA N.º 001, de 23 de janeiro de 1.986, e a Resolução CONAMA N.º 09, de 03 de dezembro de 1.987, comunico que procederemos a realização de Audiências Públicas para referendo do EIA/RIMA e do Licenciamento Ambiental dos empreendimentos **LT 600 kV CC Coletora Porto Velho – Araraquara 2, n.º 2**, executado pela empresa **Norte Brasil Transmissora de Energia S/A**, a ser presidida pelo Coordenador da Coordenação de Energia Elétrica, Nuclear e Dutos – COEND, **Antônio Celso Junqueira Borges**, desta DILIC, conforme cronograma abaixo:

- LT N.º 2 – NORTE BRASIL

18/09/2010 – Porto Velho -RO
 19/09/2010 – Rondonópolis – MT
 20/09/2010 – Mineiros – GO
 21/09/2010 – Iturama – MG
 22/09/2010 – Itápolis – SP



Neste sentido, considero imprescindível sua participação na Audiência que se realizará em seu Estado, para maior conhecimento dos empreendimentos e para dirimir questões inerentes à sua área de jurisdição, porventura levantadas nos debates.

Atenciosamente;

Gisela Damm Forattini

Gisela Damm Forattini

Diretora da Diretoria de Licenciamento Ambiental
 DILIC/IBAMA

EM BRANCO

EM BRANCO



Serviço Público Federal
MINISTÉRIO DO MEIO AMBIENTE

Instituto Brasileiro do Meio Ambiente e dos Recursos Naturais Renováveis - IBAMA
SCFN - Setor de Clubes Esportivos Norte - Trecho 2, Edifício Sede do IBAMA - 70 818-900 - Brasília/DF Tel. (61) 3316-1290/ 1348 Fax: (61) 3307-1328/ 1801

OFÍCIO Nº 245 / 2010 ^{COEND} CGENE/DILIC/IBAMA

Brasília, 06 de setembro de 2010.

À Sua Senhoria o Senhor

LUCIANO PAULINO JUNQUEIRA

Diretor Presidente NORTE BRASIL TRANSMISSORA DE ENERGIA S.A.

Av. Embaixador Abelardo Bueno, nº 199, Office Park Center - 3º e 4º andares

CEP: 22.775-040 - Rio de Janeiro / RJ

Fone: (21) 3216-3300 / Fax: (21) 3216-3390

2421 5518

Assunto: Participação de equipe do IBAMA nas Audiências Públicas.



Senhor Diretor,

Conforme definido em reunião ocorrida em 02/09, com seu Diretor Técnico, Sr. José Orlando Cintra, informo que estarão representando o IBAMA nas Audiências Públicas da LT Porto Velho - Araraquara 2, nº 2, os técnicos **Sebastião Santos da Silva, Felipe Ramos Nabuco de Araújo e Úrsula da Silveira Carrera**, além do Coordenador da Coordenação de Energia Elétrica Nuclear e Dutos - COEND, **Antônio Celso Junqueira Borges**, que presidirá as Audiências.

Os deslocamentos da equipe de Brasília - DF para Porto Velho - RO e de Bauru - SP para Brasília - DF, assim como todas as demais despesas de alimentação e estadia, correrão à conta do IBAMA. Solicito que sejam reservados, portanto, **04** lugares para nossa equipe na aeronave fretada pela Norte Brasil para o deslocamento entre as cidades onde serão realizadas as Audiências, além de suporte em terra.

Informo ainda que os nossos técnicos estarão se deslocando para Porto Velho - RO no dia 17/09, para no dia que antecede as Audiências realizarem nova vistoria nos locais definidos para instalação dos Eletrodos, em virtude de alterações de localização feitas pela empresa, para o que solicitamos, também, apoio logístico para acesso aos locais tanto do Eletrodo da LT N.º 2 quanto para o da LT N.º 1 e, da mesma forma, para vistoria dos eletrodos em Araraquara no dia 22/09.

Colocamo-nos a sua inteira disposição para os esclarecimentos que se fizerem necessários.

Atenciosamente,

ANTÔNIO CELSO JUNQUEIRA BORGES
Coordenador de Energia Elétrica, Nuclear e Dutos
COEND/CGENE/DILIC/IBAMA

EM BRANCO

EM BRANCO

Rio de Janeiro, 08 de setembro de 2010.

**Ao
IBAMA**

SCEN - Trecho 2 - Edifício Sede do IBAMA - Bloco C
Brasília - DF

At.: Guilherme de Almeida
Coordenador Geral de Infraestrutura de Energia Elétrica - CGENE -
DILIC

Ref.: Audiências Públicas para o Licenciamento Ambiental do Empreendimento Linha de Transmissão 600 kV, Corrente Contínua Coletora Porto Velho - Araraquara 2, nº 2, Estação Retificadora Corrente Alternada/Corrente Contínua nº 2, em Porto Velho-RO e Estação Inversora Corrente Contínua/Corrente Alternada nº 1 Araraquara-SP

A Norte Brasil Transmissora de Energia S.A., inscrita no CNPJ nº 09.625.321/0001-56, com sede na Av. Marechal Câmara, 160 sala 863A - Centro - RJ, vem por meio desta convidar V.Sas. para participação nos eventos em referência, conforme convite anexo, a se realizar no período de 18 a 22 de setembro de 2010.

Contando, desde já, com vossa presença, despedimo-nos.

Atenciosamente,



Luciano Paulino Junqueira
Diretor Presidente



AUDIÊNCIA PÚBLICA

PROPOSTA DE RESOLUÇÃO Nº 1.237/2010

Agência de Transmissão de Energia Elétrica

EM BRANCO



EM BRANCO

Endereço: Rua...
Cidade: ...
Estado: ...
CEP: ...

ESTADO

BRASIL

Data: 08/09/10



Serviço Público Federal
MINISTÉRIO DO MEIO AMBIENTE

Instituto Brasileiro do Meio Ambiente e dos Recursos Naturais Renováveis - IBAMA

SCEN - Setor de Clubes Esportivos Norte - Trecho 2, Edifício Sede do IBAMA - 70 818-900 - Brasília DF Tel: (61) 3316-1290/1349 Fax: (61) 2307-1328/1801

OFÍCIO Nº 248 / 2010 – COEND/CGENE/DILIC/IBAMA

Brasília, 08 de setembro de 2010.

À Sua Senhoria o Senhor

José Orlando Cintra

Diretor Técnico - NORTE BRASIL TRANSMISSORA DE ENERGIA S.A.

Av. Embaixador Abelardo Bueno, nº 199, Office Park Center - 3º e 4º andares

CEP: 22.775-040 – Rio de Janeiro / RJ

Fone: (21) 3216-3300 / Fax: (21) 3216-3390, (61) 3327-3555

24215518

Assunto: Alteração de situação dos Eletrodos de Terra..



Senhor Diretor,

Com referência à informação sobre a alteração dos pontos dos Eletrodos de Terra de Porto Velho e Araraquara da LT 600kV CC Coletora Porto Velho – Araraquara 2, nº 2 e conforme observado nas vistorias realizadas, solicito que nos seja apresentado, possivelmente antes da realização das Audiências Públicas, as folhas primeira e última das articulações dos mapas apresentados, com a nova localização e Áreas de Influência dos Eletrodos, sobretudo o mapa de Localização e o da Espacialização dos Impactos Socioambientais, para subsidiar a análise, não descartando a apresentação dos demais para compor o processo, acompanhado da devida justificativa para as alterações promovidas.

Informo ainda que os nossos técnicos estarão se deslocando para Porto Velho – RO no dia 17/09, para no dia que antecede as Audiências Públicas realizarem nova vistoria nos locais definidos para instalação dos Eletrodos, em virtude das alterações de localização feitas pela empresa, para o que solicitamos apoio logístico e acompanhamento para acesso aos locais e, da mesma forma, para vistoria dos eletrodos em Araraquara no dia 22/09.

Atenciosamente,

ANTÔNIO CELSO JUNQUEIRA BORGES
Coordenador de Energia Elétrica, Nuclear e Dutos
COEND/CGENE/DILIC/IBAMA

EM BRANCO

EM BRANCO



MINISTÉRIO DO MEIO AMBIENTE

Instituto Brasileiro do Meio Ambiente e dos Recursos Naturais Renováveis - IBAMA
Setor de Clubes Esportivos Norte (SCE/N) - Trecho 2, Bloco A, Lúcio - Edifício Sede do IBAMA - 70.818-900 - Brasília, DF.
Tel. (61) 3516-1290 / 1349 - Fax: (61) 3397-1328 / 1801

Memorando Nº 267/2010 – COEND/CGENE/DILIC/IBAMA

Em, 09 de setembro de 2010.

À Sra. Gisela Damm Forattini
Diretora da DILIC

Assunto: Justificativa Viagem Final de Semana p/ Audiências Públicas LTs Madeira.

Senhora Diretora;

Dando seguimento às atividades relativas ao Processo de Licenciamento das Linhas de Transmissão do Madeira / LT Porto Velho – Araraquara 1 e 2, estarão sendo realizadas no período de 18 a 22 de setembro de 2010 as Audiências Públicas, conforme programação já enviada à vossa senhoria.

Considerando que os dias de realização das Audiências incluem sábado e domingo, em virtude do planejamento previamente estabelecido com os empreendedores e em atendimento aos prazos legais, a partir da publicação do respectivo Edital, solicito sua autorização para que os técnicos abaixo relacionados, que participarão das mesmas, possam deslocar-se da sede no dia 18/09, sábado.

1º Grupo:

- Trechos: Brasília / São José do Rio Preto
Ji-Paraná / Brasília

- 1 - Claudia Jeanne da Silva Barros - 18 a 23/09/2010
- 2 - Thiago Aguiar Couto Costa - 18 a 23/09/2010
- 3 - Mariana Penido Scotti - 18 a 23/09/2010

2º Grupo:

- Trechos: Brasília / Porto Velho
Bauru / Brasília

- 1 – Sebastião Santos da Silva - 17 a 23/09/2010
- 2 - Felipe Ramos Nabuco de Araújo - 17 a 23/09/2010
- 3 - Úrsula da Silveira Carrera - 17 a 23/09/2010
- 4 – Antônio Celso Junqueira Borges - 18 a 23/09/2010

No ensejo solicito também anuência para que o deslocamento entre os locais das Audiências possa ser realizado em transporte, aéreo e terrestre, providenciado pelos empreendedores, inclusive no retorno de Ji-Paraná para Brasília do 1º Grupo.

Atenciosamente,

Antonio Celso Junqueira Borges
Coordenador de Energia Elétrica, Nuclear e Dutos
COEND/CGENE/DILIC



ASINAC - Associação Indígena Nambiquara

Do Cerrado. Contato: 065 3293-2234

CNPJ: 10.214.680.0001/08.

Folha Nº 419
Proc. Nº 328/09
Rubrica #

Comodoro, 09 de setembro de 2010.

ASINAC/003/10

Ao
IBAMA - Instituto Brasileiro de Meio Ambiente e dos Recursos Naturais Renováveis
SCEN - Trecho 2 - Edifício Sede do IBAMA - Bloco A
Brasília - DF
70.800-200

Para: Dr. Antonio Celso Junqueira Borges
Coordenador de Energia Elétrica, Nuclear e Dutos

Assunto: Linhas de Transmissão Coletoras Porto Velho - Araraquara, Circuitos 1 e 2:
solicitação de envio do EIA/RIMA e solicitação de Audiência Pública.

Ilustríssimo Senhor.

A ASINAC - Associação Indígena Nambiquaras do Cerrado, CNPJ 10.214.680/0001-08, entidade legalmente constituída para representar os povos indígenas que habitam a Terra Indígena Nambiquara, que engloba 42 aldeias e cerca de 1200 indígenas, vem expor e ao final requerer o que segue:

a) A ANEEL-Agência Nacional de Energia Elétrica licitou em 2008 (Leilão nº 007/08) as seguintes instalações de transmissão de energia:

- LT COLETORA PORTO VELHO - ARARAQUARA 2, nº 01, em CC, ±600 kV, compreendendo a primeira linha de transmissão de corrente contínua em ±600 kV, circuito simples, com extensão aproximada de 2375 km, com origem na subestação Coletora Porto Velho, no Estado de Rondônia e término na subestação Araraquara 2, no Estado de São Paulo, vencido pelo consórcio de empresas CTEEP - COMPANHIA DE TRANSMISSÃO DE ENERGIA ELÉTRICA PAULISTA, FURNAS CENTRAIS ELÉTRICAS S.A. e CHESF - COMPANHIA HIDRO ELÉTRICA DO SÃO FRANCISCO, que posteriormente assinaram o Contrato de Concessão nº 013/2009-ANEEL constituindo a Concessionária INTERLIGAÇÃO ELÉTRICA DO MADEIRA S.A. (CNPJ/MF nº 10.562.611/0001-87).

- LT COLETORA PORTO VELHO - ARARAQUARA 2, nº. 02, em CC, ±600 kV compreendendo a segunda linha de transmissão de corrente contínua em ±600 kV, circuito simples, com extensão aproximada de 2375 km, com origem na subestação Coletora Porto Velho, no Estado de Rondônia e término na subestação Araraquara 2, no Estado de São Paulo, vencido pelo consórcio de empresas ELETRONORTE - CENTRAIS ELÉTRICAS DO NORTE DO BRASIL S.A., ELETROSUL CENTRAIS ELÉTRICAS S.A., ABENGOA CONCESSÕES BRASIL HOLDING S.A. e ANDRADE GUTIERREZ PARTICIPAÇÕES

ASINAC

Associação Indígena Nambiquara do Cerrado

Rua 06 esquina com Rua 18 s/n, Bairro Nova Vacaria, Comodoro - MT, CEP 78.310-000

MMA - IBAMA

Documento:

02001.021401/2010-07

Data: 10/09/10



ASINAC - Associação Indígena Nambiquara

Do Cerrado. Contato: 065 3263-2234

CNPJ: 10.214.680.0001/08.

S.A., que posteriormente assinaram o Contrato de Concessão n.º 016/2009-ANEEL constituindo a Concessionária **NORTE BRASIL TRANSMISSORA DE ENERGIA S.A.** (CNPJ/MF n.º 09.625.321/0001-56).

b) O licenciamento ambiental destes distintos empreendimentos vem sendo conduzidos pela Coordenação de Energia Elétrica, Nuclear e Dutos deste IBAMA.

c) A Terra Indígena Nambiquara será impactada pela operação destes empreendimentos.

d) O art. 10, da Resolução Conama 237/97 determina que "O procedimento de licenciamento ambiental obedecerá...", a realização de "Audiência Pública, quando couber, de acordo com a regulamentação pertinente"(inciso V).

e) A Resolução Conama 009/87 estabelece, em seu art 2º, parágrafo primeiro, que "O Órgão de Meio Ambiente, a partir da data do recebimento do RIMA, fixará em edital e anunciará pela imprensa local a abertura do prazo que será no mínimo de 45 dias para solicitação de audiência pública" (grifo nosso).

f) Foi realizada nos dias 27 e 28 de agosto de 2010 no município de Vilhena-RO, conforme documento anexo, uma reunião com representantes das Concessionárias **INTERLIGAÇÃO ELÉTRICA DO MADEIRA S.A.**, **NORTE BRASIL TRANSMISSORA DE ENERGIA S.A.**, da **Consultora Ambiental Ecology Brasil Ltda**, da **FUNAI- CGGAM—Coordenação Geral de Gestão Ambiental** e com representantes das comunidades das Terras Indígenas Vale do Guaporé e Nambiquara na qual foi acordado, após muitas pressões dos representantes indígenas, que os estudos integrantes do componente indígena do EIA deverão ser realizados a partir de dados primários e não dados secundários, conforme já apresentado nos Estudos de Impacto Ambiental realizados.

g) O art 18 da Declaração das Nações Unidas Sobre os Direitos dos Povos Indígenas (da qual o Brasil tornou-se signatária, manifestando-se favoravelmente na Assembléia da ONU) estabelece em seu art 18 que "Os povos indígenas têm o direito de participar da tomada de decisões sobre questões que afetem seus direitos, por meio de representantes por eles eleitos de acordo com seus próprios procedimentos, assim como de manter e desenvolver suas próprias instituições de tomada de decisões." *Apud*

Tendo em vista o anteriormente exposto, as comunidades da Terra Indígena Nambiquara, por meio de sua Associação ASINAC, ver requerer:

1) que seja encaminhada cópia em meio impresso e digital dos Estudos de Impacto Ambiental e dos respectivos Relatórios de Impacto Ambiental realizados para cada um dos empreendimentos. Os documentos poderão ser entregues na sede da ASINAC na Rua 06 esquina com Rua 18 s/n, Bairro Nova Vacaria, Comodoro – MT, CEP 78.310-000.

2) que seja convocada a realização de uma Audiência Pública no município de Comodoro-MT para que as comunidades indígenas interferidas pelos empreendimentos possam participar da

ASINAC

Associação Indígena Nambiquara do Cerrado

Rua 06 esquina com Rua 18 s/n, Bairro Nova Vacaria, Comodoro - MT, CEP 78.310-000

EM BRANCO



ASINAC - Associação Indígena Nambiquara

Do Cerrado. Contato: 065 3283-2234

CNPJ: 10.214.680.0001/08.

discussão dos estudos ambientais realizados. A cidade de Comodoro-MT foi indicada pois é a que tem o acesso mais próximo e facilitado para as comunidades indígenas em questão.

3) que seja emitida a Licença Prévia para os empreendimentos em tela **somente após a manifestação formal das comunidades indígenas** à FUNAI sobre a concordância dos estudos primários que serão realizados na Terra Indígena Nambiquara.

Tendo em vista a dificuldade que temos de acesso a informações publicadas em Jornais, Diários Oficiais e outros instrumentos de comunicação, solicitamos a gentileza de V. Sa. Em informar por meio de carta a esta Associação, com a devida antecedência, da data, hora e local de realização da Audiência Pública a ser convocada.

Contando com o espírito público de V.Sa., despedimo-nos

Atenciosamente,

Anael Nambiquara
Presidente da ASINAC

Com Cópia para:

Dr. Mário Lúcio Avelar
Ministério Público Federal
Procuradoria da República em Mato Grosso
4º CCR- Meio Ambiente e Patrimônio Cultural
Rua Estevão de Mendonça, 830
Bairro Quilombo - Ed Green Tower
Cuiabá - MT
CEP: 78043-405

Marcela Nunes de Menezes
Coordenadora Geral de Gestão Ambiental
Fundação Nacional do Índio - FUNAI
CGGAM - Coordenação Geral de Gestão Ambiental
SEP Quadra 702 Sul Bloco A - Edifício Lex - 3º andar
70390-025 - Brasília - DF

ASINAC

Associação Indígena Nambiquara do Cerrado

Rua 06 esquina com Rua 18 s/n, Bairro Nova Vacaria, Comodoro - MT, CEP 78.310-000

EM BRANCO

APINETA

Rubrica

Associação dos Povos Indígenas Negarotê e Tamandu

Comodoro, 09 de setembro de 2010.

APINETA/001/10

Ao

IBAMA – Instituto Brasileiro de Meio Ambiente e dos Recursos Naturais Renováveis
SCEN – Trecho 2 – Edifício Sede do IBAMA – Bloco A
Brasília – DF
70.800-200

Para: Dr. Antonio Celso Junqueira Borges
Coordenador de Energia Elétrica, Nuclear e Dutos

Assunto: Linhas de Transmissão Coletoras Porto Velho – Araraquara, Circuitos 1 e 2:
solicitação de envio do EIA/RIMA e solicitação de Audiência Pública.

Ilustríssimo Senhor,

A APINETA – Associação dos Povos Indígenas Negarotê e Tamandu, CNPJ:10.565.897/0001-54, entidade legalmente constituída para representar comunidades indígenas que habitam a Terra Indígena Vale do Guaporé, englobando 09 aldeias e cerca de 290 indígenas, vem expor e ao final requerer o que segue:

a) A ANEEL-Agência Nacional de Energia Elétrica licitou em 2008 (Leilão nº 007/08) as seguintes instalações de transmissão de energia:

- LT COLETORA PORTO VELHO - ARARAQUARA 2, nº 01, em CC, ±600 kV, compreendendo a primeira linha de transmissão de corrente contínua em ±600 kV, circuito simples, com extensão aproximada de 2375 km, com origem na subestação Coletora Porto Velho, no Estado de Rondônia e término na subestação Araraquara 2, no Estado de São Paulo, vencido pelo consórcio de empresas CTEEP - COMPANHIA DE TRANSMISSÃO DE ENERGIA ELÉTRICA PAULISTA, FURNAS CENTRAIS ELÉTRICAS S.A. e CHESF - COMPANHIA HIDRO ELÉTRICA DO SÃO FRANCISCO, que posteriormente assinaram o Contrato de Concessão nº 013/2009-ANEEL constituindo a Concessionária INTERLIGAÇÃO ELÉTRICA DO MADEIRA-S.A. (CNPJ/MF nº 10.562.611/0001-87).

- LT COLETORA PORTO VELHO - ARARAQUARA 2, nº. 02, em CC, ±600 kV compreendendo a segunda linha de transmissão de corrente contínua em ±600 kV, circuito simples, com extensão aproximada de 2375 km, com origem na subestação Coletora Porto Velho, no Estado de Rondônia e término na subestação Araraquara 2, no Estado de São Paulo, vencido pelo consórcio de empresas ELETRONORTE - CENTRAIS ELÉTRICAS DO NORTE DO BRASIL S.A., ELETROSUL CENTRAIS ELÉTRICAS S.A., ABENGOA CONCESSÕES BRASIL HOLDING S.A. e ANDRADE GUTIERREZ PARTICIPAÇÕES S.A., que posteriormente assinaram o Contrato de Concessão nº 016/2009-ANEEL constituindo a Concessionária NORTE BRASIL TRANSMISSORA DE ENERGIA S.A. (CNPJ/MF nº 09.625.321/0001-56).

APINETA

Associação dos Povos Indígenas Negarotê e Tamandu

Rua 06 esquina com Rua 18 s/n, Bairro Nova Vacaria, Comodoro - MT, CEP 78.310-000

MMA - IBAMA

Documento:

02001.021400/2010-54

Data: 10/09/10

De ordem à COEN/D

Em: 24/09/10

Bumore

A COEN/D

Para elaboração de

resposta.

04.10.2010



Adriano Rafael Arreola de Queiroz
Coordenador Geral de Infra-Estrutura
de Energia Elétrica
CGENE/DILIC/BAMA

À Flávia Lobo

Para elaboração de

resposta.

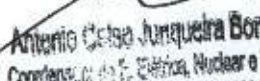
05.10.10

Antonio Carlos Junqueira Borges
Coordenador de E. Elétrica, Nuclear e Dutos
CGENE/DINEL/BAMA

ST. COORDENADOR,

SEGUE MINUTA DE OFÍCIO
ANEXA, CASO SEJA APROVADA
IMPLEMENTAR AS VIAS NECESSÁRIAS.

EM 07/10/10

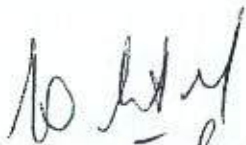
SEBASTIÃO SANTOS DA SILVA
ANALISTA AMBIENTAL

b) O licenciamento ambiental destes distintos empreendimentos vem sendo conduzidos pela Coordenação de Energia Elétrica, Nuclear e Dutos deste IBAMA.

c) A Terra Indígena Vale do Guaporé está situada na área de influência destes empreendimentos.

d) O art. 10. da Resolução Conama 237/97 determina que "O procedimento de licenciamento ambiental obedecerá...", a realização de "Audiência Pública, quando couber, de acordo com a regulamentação pertinente"(inciso V).

e) A Resolução Conama 009/87 estabelece, em seu art 2º, parágrafo primeiro, que "O Órgão de Meio Ambiente, a partir da data do recebimento do RIMA, fixará em edital e anunciará pela imprensa local a abertura do prazo que será no **mínimo de 45 dias** para solicitação de audiência pública" (grifo nosso).

f) Foi realizada nos dias 27 e 28 de agosto de 2010 no município de Vilhena-RO, conforme documento anexo, uma reunião com representantes das Concessionárias **INTERLIGAÇÃO ELÉTRICA DO MADEIRA-S.A., NORTE BRASIL TRANSMISSORA DE ENERGIA S.A., da Consultora Ambiental Ecology Brasil Ltda, da FUNAI- CGGAM—Coordenação Geral de Gestão Ambiental** e com representantes das comunidades das Terras Indígenas Vale do Guaporé e Nambiquara na qual foi acordado, após muitas pressões dos representantes indígenas, que os estudos integrantes do componente indígena do EIA deverão ser realizados a partir de dados primários e não dados secundários, conforme já apresentado nos Estudos de Impacto Ambiental realizados.

g) O art 18 da Declaração das Nações Unidas Sobre os Direitos dos Povos Indígenas (da qual o Brasil manifestou-se favoravelmente na assembléia da ONU) estabelece em seu art 18 que "Os povos indígenas têm o direito de participar da tomada de decisões sobre questões que afetem seus direitos, por meio de representantes por eles eleitos de acordo com seus próprios procedimentos, assim como de manter e desenvolver suas próprias instituições de tomada de decisões."

Tendo em vista o anteriormente exposto, as comunidades indígenas da Terra Indígena Vale do Guaporé, por meio de sua Associação APINETA, ver requerer:

1) que seja encaminhada cópia em meio impresso e digital dos Estudos de Impacto Ambiental e dos respectivos Relatórios de Impacto Ambiental realizados para cada um dos empreendimentos. Os documentos poderão ser entregues na sede da APINETA na Rua 06 esquina com Rua 18 s/n, Bairro Nova Vacaria, Comodoro – MT, CEP 78.310-000.

2) que seja convocada a realização de uma Audiência Pública no município de Comodoro-MT para que as comunidades indígenas interferidas pelos empreendimentos possam participar da discussão dos estudos ambientais realizados. A cidade de Comodoro-MT foi indicada pois é a que tem o acesso mais próximo e facilitado para as comunidades indígenas em questão.

3) que seja emitida a Licença Prévia para os empreendimentos em tela **somente após a manifestação formal das comunidades indígenas** à FUNAI sobre a concordância dos estudos primários que serão realizados nas Terra Indígena Vale do Guaporé.

APINETA

Associação dos Povos Indígenas Negarotê e Tamandu

Rua 06 esquina com Rua 18 s/n, Bairro Nova Vacaria, Comodoro - MT, CEP 78.310-000

EM BRANCO

Tendo em vista a dificuldade que temos de acesso a informações publicadas em Jornais, Diários Oficiais e outros instrumentos de comunicação, solicitamos a gentileza de V. Sa. em informar por meio de carta a esta Associação, com a devida antecedência, da data, hora e local de realização da Audiência Pública a ser convocada.

Contando com o espírito público de V.Sa., despedimo-nos

Atenciosamente,

Apolônio C. S. Terena
Apolônio C. S. Terena
Presidente da APINETA

Com Cópia para:

Dr. Mário Lúcio Avelar
Ministério Público Federal
Procuradoria da República em Mato Grosso
4º CCR- Meio Ambiente e Patrimônio Cultural
Rua Estevão de Mendonça, 830
Bairro Quilombo - Ed Green Tower
Cuiabá - MT
CEP: 78043-405

Marcela Nunes de Menezes
Coordenadora Geral de Gestão Ambiental
Fundação Nacional do Índio - FUNAI
CGGAM - Coordenação Geral de Gestão Ambiental
SEP Quadra 702 Sul Bloco A - Edifício Lex - 3º andar
70390-025 - Brasília - DF

APINETA

Associação dos Povos Indígenas Negarotê e Tamandu
Rua 06 esquina com Rua 18 s/n, Bairro Nova Vacaria, Comodoro - MT, CEP 78.310-000

EM BRANCO,



MINISTÉRIO PÚBLICO FEDERAL
PROCURADORIA DA REPÚBLICA EM MATO GROSSO

Folha Nº 425
Proc. Nº 328109
Rubrica JB

OFÍCIO PR/MT/1º OF. CÍVEL/ N. 5466/2010
Único: PR-MT-00019633/2010

Cuiabá, 20 de setembro de 2010.

Ao Senhor

PEDRO ALBERTO BIGNELLI

Diretor de Licenciamento Ambiental - DILIC

Instituto Brasileiro do Meio Ambiente e dos Recursos Naturais Renováveis - IBAMA

Endereço: SCEN Trecho 2 Ed. Sede do IBAMA

CEP: 70.818-900 - Brasília/DF

Senhor Diretor,

Cumprimentando-o, e no interesse de acompanhar o processo de implantação de Linhas de Transmissão no Estado de Mato Grosso, faço uso do presente para solicitar a Vossa Senhoria o encaminhamento de cópia dos processos de licenciamento ambiental nº: 02001.000328/2009-98, nº 02001.000326/2009-07 e nº 02001.008372/2009-46 do empreendimento Linha de Transmissão Coletora Porto Velho/Araraquara.

Ao ensejo, apresento a Vossa Senhoria protestos de consideração e apreço, bem como tabulo o prazo de 10(dez) dias úteis para a resposta a contar do recebimento deste ofício.

Atenciosamente,

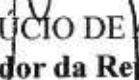
MÁRIO LÚCIO DE AVELAR
Procurador da República

MMA - IBAMA
Documento:
02001.029570/2010-87
Data 27.09.10

A CGENE,

30.09.2010

M. Giasson
Moara Menta Giasson
Assessora Técnica
DILIC/IBAMA

A COEND.

Para elaboração da resposta
com base no entendimento
técnico exposto na
NOTA TÉCNICA nº 085/2010.

Elaborar ofício em consulta
à FUNAI quanto a pertinência
das questões elencadas pelo
Ministério Público Federal

04/10.2010

A. Arrepiá de Queiroz
Adriano Rafael Arrepiá de Queiroz
Coordenador Geral de Infra-Estrutura
de Energia Elétrica
CGENE/DILIC/IBAMA

No Técnico Abstrato
Para estudo e resposta,
conforme despacho de
CGENE.

05.10.10

A. C. Junqueira Borges
Antonio Celso Junqueira Borges
Coordenador de E. Elétrica, Nuclear e Dutos
COEND/CGENE/DILIC/IBAMA

À COORD. COEND.

SEGUE MINUTA DE OFÍCIO
ANEXA.

EM 07/10/10
S. Santos
SERGIANO SANTOS
ANALISTA AMBIENTAL

A COEND

Solicito que seja providenciada
a cópia dos processos requeridos

07.10.2010

A. Arrepiá de Queiroz
Adriano Rafael Arrepiá de Queiroz
Coordenador Geral de Infra-Estrutura
de Energia Elétrica
CGENE/DILIC/IBAMA

No Técnico Abstrato

Para fundamentação de p. 11

08.10.10

A. C. Junqueira Borges
Antonio Celso Junqueira Borges
Coordenador de E. Elétrica, Nuclear e Dutos
COEND/CGENE/DILIC/IBAMA



MINISTÉRIO PÚBLICO FEDERAL
PROCURADORIA DA REPÚBLICA NO ESTADO DE RONDÔNIA
SECRETARIA DOS OFÍCIOS DA TUTELA COLETIVA - 6º OFÍCIO

OFÍCIO N. 0510/2010/MPF/PR-RO/SETC - 6º OFÍCIO - 4ª CCR.

Porto Velho/RO, 14 de setembro de 2010.

A Senhora **Gizela Damm Forattini**,
Diretora de Licenciamento Ambiental/IBAMA-DF,
SCEN Trecho 2, Ed. Sede do IBAMA,
70818-900 Brasília/DF.

Senhora Diretora,

A fim de instruir os autos em tramite nesta Procuradoria, sirvo-me do presente para encaminhar a Vossa Senhoria cópia da **RECOMENDACÃO CONJUNTA Nº 08/2010**, de 10 de setembro de 2010, para ciência e observância, no tocante a designa audiências públicas para debater o projeto referente a **Linha de Transmissão em 600 KV, Coletora Porto Velho- Araraquara nº 2**.

Sem mais para o momento, colocamos-nos à disposição para maiores informações.

N. Simas
NÁDIA SIMAS SOUZA
Procuradora da República

NSS/ramm

MMA - IBAMA
Documento:
02001.029322/2010-36

Data: 20/09/10

A CGENE.

22.09.2010

Moana
Moana Menta Giasson
Assessora Técnica
DILIC/IBAMA

A CGEAD

Para que, com base na
manifestação da equipe técnica,
elabore resposta desta Diretoria

04.10.2010

Adriano
Adriano Rafael Arreola de Queiroz
Coordenador Geral de Infra-Estrutura
de Energia Elétrica
CGENE/DILIC/IBAMA

No Tício, sob a
sua assinatura,
conforme despacho de
CGEAD.

05.10.10

Antonio
Antonio Celso Junqueira Borges
Coordenador de E. Elétrica, Nuclear e Dutos
CGENE/DILIC/IBAMA

SEGUE MINUTA DE OFÍCIO
ANEXA. O ARQUIVO ESTÁ A DISPO
SIÇÃO PARA IMPRESSÃO CASO
SEJA APROVADA.

Em 07/10/10

Serena
SERENATA SANTOS DA SILVA
ANALISTA AMBIENTAL



RECOMENDAÇÃO CONJUNTA Nº 08/10

O **MINISTÉRIO PÚBLICO FEDERAL**, por suas Procuradorias da República, e o **MINISTÉRIO PÚBLICO ESTADUAL**, por seus Promotores de Justiça, todos abaixo subscritos, com atribuições nas defesas do meio ambiente, dos povos indígenas e das comunidades tradicionais, no uso de suas atribuições legais, nos termos do art. 127, *caput*, da CF, e leis Complementares 75/93 (Federal) e 93/93 (Estadual) e Lei Federal 8.625/93,

CONSIDERANDO que o Ministério Público é instituição permanente, essencial à função jurisdicional do Estado, incumbindo-lhe a defesa da ordem jurídica, do regime democrático e dos interesses sociais e individuais indisponíveis (CF/88, art. 127);

CONSIDERANDO, também, ser função institucional do Ministério Público, dentre outras, zelar pelo efetivo respeito dos Poderes Públicos e dos serviços de relevância pública, bem como efetivar os direitos assegurados na Constituição, promovendo as medidas necessárias a sua garantia, bem ainda promover o Inquérito Civil e a Ação Civil Pública para a proteção do patrimônio público e social, do meio ambiente e de outros interesses difusos e coletivos (CF/88, art. 129, II e III);

CONSIDERANDO que o artigo 225 da Constituição da República Federativa do Brasil de 1998 assevera que todos têm direito ao meio ambiente ecologicamente equilibrado, bem de uso comum do povo e essencial à sadia qualidade de vida, impondo-se ao Poder Público e à coletividade o dever de defendê-lo e preservá-lo para as presentes e futuras gerações;

CONSIDERANDO que são funções institucionais do Ministério Público Federal, dentre outras, defender judicialmente os direitos e interesses das populações indígenas (art. 129, V, da Constituição Federal Brasileira e art. 5º, inc. III, "c"; 6º, VII, "c" e 6º, XI, da LC 75/1993);

Rua: Jamari, nº 1555 - Pedrinhas - CEP: 78.903-037
(69) 216-3724/216-3723 - Fax (69) 216-3924
E-mail: meioambiente2@mp.ro.gov.br

Rua: Joaquim de Araújo Lima, nº 1739 - São João Bosco - CEP
78.422-230 - Fone: (69) 216-0314

P.

Handwritten signature and the word "Assinatura" written vertically.



**Ministério Público do
Estado de Rondônia**

Procuradoria do Meio Ambiente e da Defesa dos
Patrimônios Público, Histórico, Cultural e Artístico



MINISTÉRIO PÚBLICO FEDERAL

Procuradoria da República em Rondônia

CONSIDERANDO que o inciso IV do §1º do artigo 225-A da Constituição Federal Brasileira de 1988 incumbe ao Poder Público o dever de exigir Estudo de Impacto Ambiental para instalação de obra potencialmente causadora de degradação do meio ambiente, ao qual se dará publicidade;

CONSIDERANDO que o Instituto Brasileiro de Meio Ambiente e dos Recursos Naturais Renováveis (IBAMA) já recebeu o Estudo de Impacto Ambiental (EIA) e o respectivo Relatório de Impacto Ambiental (RIMA) referentes ao empreendimento denominado Linha de Transmissão em 600 KV, Coletora Porto Velho-Araraquara nº 2, que vai interligar as usinas Santo Antônio e Jirau ao Sistema Interligado Nacional (SIN);

CONSIDERANDO que o licenciamento de hidrelétricas é um processo complexo, sendo assim, as consequências deste empreendimento, em termos de crescimento das taxas de desmatamento, aumento da pressão demográfica, e significativa depleção dos recursos ambientais, devendo ser amplamente debatido.

CONSIDERANDO que a Resolução CONAMA no 01/86, a qual trata de critérios básicos e diretrizes gerais para os estudos ambientais (EIA/RIMA), estabelece que o RIMA deverá ser acessível ao público, bem como que o IBAMA deverá promover realização de Audiência Pública para informar à população o projeto, seus impactos ambientais e discutir o RIMA;

CONSIDERANDO que o procedimento relativo à realização de audiências públicas encontra-se regido pela Resolução 09/87 do CONAMA e que referida legislação assegura a participação popular e o direito de informação na realização de audiências públicas, mediante consulta à população interessada, antes da expedição da licença prévia para a implantação de projeto ou atividade, pública ou privada, que possa colocar em risco o equilíbrio ecológico ou provocar significativa degradação do meio ambiente, especialmente através da ampla divulgação da realização das Audiências Públicas e do conteúdo do Relatório de Impacto Ambiental – RIMA;

CONSIDERANDO que as audiências públicas destinam-se a fornecer informações sobre o projeto e seus impactos socioambientais e a possibilitar a discussão e o amplo

Rua: Jamari, nº 1555 - Pedrinhas - CEP: 78.903-407.
(69) 216-3724/216-3723 - Fax (69) 216-3924
E-mail: meioambiente@mp.rondonia.gov.br

Rua Joaquim de Araújo Lima nº 1759 - São João Bosco - CEP
78.402-230. Fone: (69) 3216-0500

LA
Q
Amas



debate sobre o EIA/RIMA, visando não apenas transmitir informações fundamentais acerca do mencionado estudo - através de linguagem acessível a todos os segmentos da população, de modo a que se conheçam as vantagens e desvantagens do projeto, bem como todas as consequências ambientais decorrentes de sua implantação, mas, sobretudo, promover espaço público de discussão, de forma a ensejar a efetiva participação popular, com possibilidade de interferência substancial nas tomadas de decisões;

CONSIDERANDO o edital publicado pelo IBAMA, no Diário oficial da União de 31/08/2010, seção 3, informando das audiências públicas a serem realizadas para discussão do Estudo de Impacto Ambiental e respectivo Relatório de Impacto Ambiental relativos à Linha de Transmissão LT em 600 KV Porto Velho - Araraquara nº 2, e da disponibilidade do referido estudos e relatório para consulta nos locais que especifica:

CONSIDERANDO que a referida linha de transmissão será implantada nos municípios de Alto Paraíso, Alvorada D'Oeste, Ariquemes, Cabixi, Cacaulândia, Candeias do Jamari, Castanheiras, Cerêjeiras, Chupinguaia, Colorado do Oeste, Combuara, Governador Jorge Teixeira, Itapuã do Oeste, Jaru, Monte Negro, Nova Brasilândia D'Oeste, Ouro Preto do Oeste, Parecis, Porto Velho, Presidente Médici, Primavera de Rondônia, Rolim de Moura, São Felipe D'Oeste, Teixeiraópolis e Urupá no Estado de Rondônia, além de outros municípios localizados em Mato Grosso, Goiás, Minas Gerais e São Paulo;

CONSIDERANDO que o edital de convocação do IBAMA só prevê uma única audiência pública no Estado de Rondônia, que será realizada na cidade de Porto Velho/RO, no dia 18.09.2010 (sábado), a partir das 18:00hs.

CONSIDERANDO que a realização de uma única audiência neste estado dificulta o comparecimento dos interessados, não garantindo, portanto, a efetiva participação popular no processo de licenciamento do empreendimento.

Resolvem, **RECOMENDAR** ao **IBAMA/DF - Instituto Brasileiro do Meio Ambiente e dos Recursos Naturais Renováveis** que designe audiências públicas para debater o

Rua: Jamari, nº 1555 - Pedrinhas - CEP: 78903-007.
(69) 216-3724/216-3723 - Fax (69) 216-3924
E-mail: meicambiente2@mp.ro.gov.br

Rua: Joaquim de Araújo Lima 17 - 177 - São João Bosco - CEP:
78902-230, Fone: (69) 3216-0303

[assinatura]

[assinatura] *almas*



**Ministério Público do
Estado de Rondônia**

Procuradoria de Meio Ambiente e de Defesa dos
Patrimônios Público, Histórico, Cultural e Artístico



MINISTÉRIO PÚBLICO FEDERAL

Procuradoria da República em Rondônia

projeto referente ao empreendimento denominado Linha de Transmissão em 600 KV, Coletora Porto Velho-Araraquara nº 2, em todos os municípios de Rondônia que serão afetados, em face da dimensão do projeto e da quantidade de comunidades que serão atingidas.

Conferir-se o prazo de 30 (trinta) dias para o IBAMA/DF se manifestar sobre a presente Recomendação, informando se a acatará ou não.

SALIENTE-SE, por oportuno, que a recomendação acima efetivada configura-se instrumento legal de atuação do Ministério Público, que tem por finalidade instar a observância dos parâmetros constitucionais e legais. O seu descumprimento poderá ensejar a adoção das medidas judiciais e/ou extrajudiciais cabíveis, sem prejuízo de responsabilização das pessoas físicas e jurídicas que derem causa a eventual dano ao meio ambiente.

Porto Velho, 10 de setembro de 2010.



Nádia Simas Souza

Procuradora da República

Lucyana M. Pepe Affonso de Luca

Procuradora da República

Aídez Maria Moser Torquato Luiz
Promotora de Justiça

Arnaldo De Oliveira Leite
Promotor de Justiça

Rua. Ipiranga, nº 1553 - Podriñas - CEP: 78.903-037
(69) 216-3724/216-3727 - Fax: (69) 216-3924
E-mail: meioambiente@mp.rondonia.gov.br

Rua Joaquim de Araújo Lima nº 1759 - São João Bosco - CEP
78902-230. Fone: (69) 3216-0500



MINISTÉRIO PÚBLICO FEDERAL
PROCURADORIA DA REPÚBLICA EM MATO GROSSO

Folha Nº 429
Proc. Nº 328/09
Rubrica fb

OFÍCIO PR/MT/1º OFÍCIO/ Nº5480
PR-MT-00019682/2010

Cuiabá, 20 de setembro de 2010.

Ao Senhor

PEDRO ALBERTO BIGNELLI

Diretor de Licenciamento Ambiental - DILIC

Instituto Brasileiro do Meio Ambiente e dos Recursos Naturais Renováveis - IBAMA

Endereço: SCEN Trecho 2 Ed. Sede do IBAMA

CEP: 70.818-900 - Brasília/DF

Assunto: Linha de Transmissão Porto Velho/Araraquara

Senhor Presidente,

Cumprimentando-o, e de ordem do Procurador da República Dr. Mário Lúcio de Avelar, sirvo-me deste para encaminhar a Vossa Senhoria a recomendação acerca da implantação da Linha de Transmissão Porto Velho/Araraquara.

Aproveito a oportunidade para externar-lhe votos de consideração e apreço.

Cordialmente,

Analista Pericial da PR/MT matrícula 17971

MMA - IBAMA
Documento:
02001.029571/2010-21

Data: 22/09/10

A CGENE,

PARA PREPARAR RESPOSTA

COM AS INFORMAÇÕES SO

BRE O CONTRATO FEITO

COM FUNAI E CONCESSÃO

NÚMERO:

30.03.2010

Moara Menta Giasson
Assessora Técnica
CGENE/BAMA

A CGENCO

Para elaboração de resposta
nos termos do despacho
contido no verso da

ofício PB/MT/2 OF CIVEL

Nº 5466/2010

04.10.2010

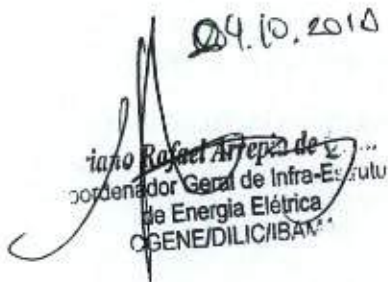
Rafael Argepe de ...
Coordenador Geral de Infra-Estrutura
de Energia Elétrica
CGENE/DILIC/BAMA

Mo Francis Jobstão

para atendimento.

01.10.10

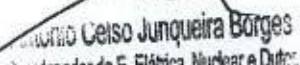

Celso Junqueira Borges
Coordenador de E. Elétrica, Nuclear e Dutos
CGENE/DILIC/BAMA

Sr. COORDENADOR

SEGUE MINUTA DE OFÍCIO

AMÉXIA.

Em 02/10/10

SEBASTIÃO SANTOS DA SILVA
ANALISTA AMBIENTAL

PR - MT Rubrica
00059680 / 2010



MINISTÉRIO PÚBLICO FEDERAL
PROCURADORIA DA REPÚBLICA EM MATO GROSSO

RECOMENDAÇÃO

O **MINISTÉRIO PÚBLICO FEDERAL**, pelo procurador da República signatário, no exercício de suas funções constitucionais e legais, especialmente as previstas no art. 129, II, CF e art. 6º, inc. XX, LC 75/93;

CONSIDERANDO que a Constituição Federal de 1988 institui como um dos objetivos fundamentais da República Federativa do Brasil a promoção do bem de todos, sem preconceitos de origem, raça, sexo, cor, idade e quaisquer outras formas de discriminação;

CONSIDERANDO que o art. 231 da Constituição reza que são reconhecidos aos índios sua organização social, costumes, línguas, crenças e tradições, e os direitos originários sobre as terras que tradicionalmente ocupam, competindo à União demarcá-las, proteger e fazer respeitar todos os seus bens;

CONSIDERANDO que o § 4º do art. 231 da CF/88 prevê que as terras tradicionalmente ocupadas pelos índios são inalienáveis e indisponíveis, e imprescritíveis os direitos sobre elas, considerando-se nulos e extintos, não produzindo efeitos jurídicos, os atos que tenham por objeto sua ocupação, seu domínio e sua posse, ou a exploração das riquezas naturais do solo, dos rios e dos lagos nelas existentes, ressalvado relevante interesse público da União, segundo o que dispuser lei complementar, não gerando a nulidade e a extinção direito a indenização

EM BRANCO,

ou a ações contra a União, salvo, na forma da lei, quanto às benfeitorias derivadas da ocupação de boa fé;

CONSIDERANDO que o Estatuto do Índio (Lei n. 6001/73) em seu art. 24 firma que o usufruto assegurado aos índios compreende o direito à posse, uso e percepção das riquezas naturais e de todas as utilidades existentes nas terras ocupadas, bem assim ao produto da exploração econômica de tais riquezas naturais e utilidades, e que estão incluídos no usufruto, que se estende aos acessórios e seus acrescidos, o uso dos mananciais e das águas dos trechos das vias fluviais compreendidos nas terras ocupadas;

CONSIDERANDO que é função institucional do Ministério Público Federal a defesa dos direitos e interesses coletivos, especialmente das comunidades indígenas, nos termos do art. 129, V da Constituição Federal de 1988 e do art. 5º, III, alínea 'e' da Lei Complementar n. 75/93;

CONSIDERANDO que é atribuição do Ministério Público Federal a expedição de recomendações, visando à melhoria dos serviços públicos e de relevância pública, bem como ao respeito, aos interesses, direitos e bens cuja defesa lhe cabe promover, fixando prazo razoável para a adoção das providências cabíveis, conforme preceituado no art. 6º, XX da LC 75/93;

CONSIDERANDO a comunicação encaminhada por e-mail em 15 de setembro de 2010 pela APINETA – Associação dos Povos Indígenas Negarotê Tamandu – noticiando o indeferimento por esta Autarquia Federal de solicitação de realização de audiência pública no município de Comodoro/MT, referente ao empreendimento Linha de Transmissão Coletora Porto Velho/Araraquara 2, sob alegação de expiração do prazo para referida solicitação;

EM BRANCO

CONSIDERANDO o princípio constitucional da *Publicidade*, aplicando dias úteis aos prazos referentes ao art. 2º, § 1º, da Resolução CONAMA n° 9/87;

CONSIDERANDO ainda que o art. 2º, § 1º, da Resolução CONAMA n° 9/87 determina que o edital será veiculado pela imprensa local, abrindo dessa maneira a oportunidade de participação para todos os possíveis atingidos pelos efeitos do projeto, que potencialmente causará significativo impacto ambiental;

CONSIDERANDO o que dispõe os artigos 2º, 4º e 6º da Convenção n.º 169 da Organização Internacional do Trabalho – OIT sobre os Povos Indígenas e Tribais, promulgada pelo do Decreto 5.051/2004, que garante a participação dos povos interessados, em ações que visam a proteção de seus direitos e garantam a sua integridade em programas e políticas que lhes sejam concernentes;

CONSIDERANDO que os pólos onde serão realizadas as audiências públicas se encontram distantes da população indígena, e que, conforme comunicação da APINETA, ainda que algumas lideranças participem das audiências, em sua cultura, as decisões não são tomadas por lideranças e sim pelas comunidades (homens, mulheres, velhos, jovens);

CONSIDERANDO que em consulta ao sítio eletrônico desta Autarquia Ambiental existe informação de que diversas Terras Indígenas, entre elas a Terra Indígena Vale do Guaporé e Terra Indígena Sararé, localizam-se em área a ser afetada pelo empreendimento em questão;

CONSIDERANDO que o art. 1º da Resolução CONAMA n° 9/87 reza que a audiência pública referida na Resolução CONAMA n° 1/86, tem por finalidade expor aos interessados o conteúdo do produto em análise e do seu referido RIMA, dirimindo dúvidas e recolhendo dos presentes as críticas e sugestões a respeito.

EM BRANCO

CONSIDERANDO que o art. 2º, § 2º, da Resolução CONAMA nº 9/87 prevê na hipótese do órgão público não realizar a audiência pública regularmente solicitada, a anulação da licença concedida;

RECOMENDA O MINISTÉRIO PÚBLICO FEDERAL, pelo Procurador da República abaixo subscrito, a Vossa Senhoria, que:

1. Promova a realização de audiência pública no Município de Comodoro/MT, conforme solicitação protocolizada no órgão no dia 10 de setembro de 2010 pela APINETA, na forma da lei, incluindo a cientificação da FUNAI quanto esse evento.

Requisita-se, ainda, com fundamento no art. 3º, inc. IV, da Lei Complementar nº 75/93, que V. Senhoria se digne a informar ao Ministério Público Federal acerca das medidas adotadas para o atendimento da presente recomendação, ficando estabelecido o **prazo máximo de 3 (três) dias** para tal informação.

Sem mais para o momento, apresento os votos de estima e consideração

Atenciosamente,

Cuiabá, 20 de setembro de 2010.

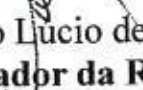
Mário Lucio de Avelar
Procurador da República

EM BRANCO



MINISTÉRIO DO MEIO AMBIENTE
INSTITUTO BRASILEIRO DO MEIO AMBIENTE
E DOS RECURSOS NATURAIS RENOVÁVEIS - IBAMA
Diretoria de Licenciamento Ambiental
Coordenação de Energia Elétrica, Nuclear e Dutos

NOTA TÉCNICA N° 085/2010 – COEND/CGENE/DILIC

Brasília, 27 de setembro de 2010.

Referência: - Documento N.º 02001.021400/2010-54
- Documento N.º 02001.021401/2010-07

Ào: Coordenador de Energia Elétrica, Nuclear e Dutos
Sr. Antônio Celso Junqueira Borges

Assunto: Solicitação da Associação Indígena Nambiquara do Cerrado - ASINAC e Associação dos Povos Indígenas Negarotê e Tamandu - APINETA para realização de Audiência Pública das Linhas de Transmissão 600 kV Coletora Porto Velho – Araraquara 2 – N.º 1 e 2.

I – INTRODUÇÃO:

Em 14 de janeiro de 2009 foram abertos no IBAMA o Processo N.º 02001.000326/2009-07, referente ao empreendimento LT 600 kV CC COLETORA PORTO VELHO – ARARAQUARA 2 – N.º 1, tendo como empreendedor a Empresa Interligação Elétrica do Madeira S.A. e o Processo N.º 02001.000328/2009-98, referente ao empreendimento LT 600 kV CC COLETORA PORTO VELHO – ARARAQUARA 2 – N.º 2, tendo como empreendedor a Empresa Norte Brasil Transmissora de Energia S.A., dando-se início, portanto aos respectivos procedimentos para licenciamento ambiental.

As duas linhas de transmissão partem do Município de Porto Velho – RO, percorrendo uma distância de aproximadamente 2.400 km até o Município de Araraquara – SP, passando por 107 Municípios dos Estados de Rondônia, Mato Grosso, Goiás, Minas Gerais e São Paulo. A diretriz do traçado das linhas, seguindo recomendações do Termo de Referência formulado pelo IBAMA, subsidiado pelo Termo de Referência elaborado pela FUNAI, foi definida de forma a evitar a interceptação de Terras Indígenas ao longo do percurso, chegando-se a um traçado ideal dentre três alternativas testadas, o qual, não só não intercepta, como se distancia ao máximo possível dos limites definidos das Terras Indígenas.

Em 09 de setembro de 2010, a Associação Indígena Nambiquara do Cerrado - ASINAC e Associação dos Povos Indígenas Negarotê e Tamandu – APINETA, encaminharam os ofícios ASINAC/003/10 e APINETA/001/10 ao IBAMA, datados de 09 de setembro de 2010, protocolados sob N.º 02001.021401/2010-07 e 02001.021400/2010-

ff
ff

54, respectivamente, em 10 de setembro de 2010, solicitando, a partir das alegações que faz, (i) cópia do EIA/RIMA, (ii) que seja convocada a realização de Audiência Pública no Município de Comodoro – MT, para as comunidades indígenas e (iii) que a Licença prévia seja emitida “somente após a manifestação formal das comunidades indígenas à FUNAI sobre a concordância dos estudos primários que serão realizados na Terra Indígena Nambiquara.”

II – DOS FATOS E DO PROCESSO

Em 30 de janeiro de 2009, o IBAMA enviou ofício à FUNAI informando da abertura do Processo de Licenciamento das Linhas de Transmissão do Madeira, convidando para uma apresentação dos empreendimentos ocorrida no dia 06 de fevereiro de 2009, no IBAMA, da qual participou o senhor Eduardo Vieira Barnes da CGPIMA/FUNAI.

Em 04 de fevereiro de 2009 foi apresentada a primeira versão do Termo de Referência para elaboração do Estudo de Impacto Ambiental e respectivo Relatório de Impacto Ambiental (EIA/RIMA), no qual já apontava a necessidade de acatar as recomendações da FUNAI para realização dos estudos relacionados às comunidades indígenas, recomendação esta seguida na versão final do Termo de Referência e do Plano de Trabalho aprovado em 09 de setembro de 2009, lembrando que para o componente indígena foi solicitado à FUNAI um Termo de Referência específico, o qual foi entregue ao IBAMA, por ofício de seu Presidente, em 28 de dezembro de 2009.

Para realização do Estudo de Impacto Ambiental foi considerada uma faixa de 5 km para cada lado da linha como Área de Influência Direta, no meio socioeconômico para Comunidades Tradicionais. Porém, no caso de Unidades de Conservação e de Terras Indígenas, o estudo considerou uma faixa de 10 km.

Além dos aspectos socioeconômicos gerais, o EIA traz ainda um volume específico para o Componente Indígena, elaborado de acordo com o Termo de Referência elaborado pela FUNAI.

No traçado definido para as Linhas de Transmissão, a FUNAI apontou 11 Terras Indígenas, nos Estados de Rondônia e Mato Grosso, com possibilidade de serem impactadas pelo empreendimento, porém o estudo apontou que nenhuma destas estaria sendo transpassada pelas LTs e apenas 03 se encontram a menos de 10 km de uma das linhas, porém a uma distância de 9,8 km. Mesmo assim, o estudo apontou 11 possíveis efeitos e impactos nas comunidades indígenas, em sua maioria de incidência indireta e de intensidade nula ou baixa, propondo uma série de medidas, e a critério da FUNAI, para mitigar tais impactos

Os Estudos de Impacto Ambiental e seus respectivos Relatórios de Impacto Ambiental foram entregues ao IBAMA em 27 de abril de 2010, que após *Check-list* realizado, foi aprovado e autorizado seu encaminhamento às instituições, inclusive à FUNAI, “para análise e contribuições”. Não consta do Processo nenhuma manifestação da FUNAI durante a fase de elaboração do EIA. Conforme documentação encaminhada pelos empreendedores, a FUNAI recebeu o EIA-RIMA em 09 de junho de 2010. Da mesma forma, também não consta do processo nenhuma manifestação da FUNAI acerca do aceite ou aprovação do componente indígena do EIA-RIMA.



O Edital de divulgação dos locais de disponibilidade do EIA para consulta foi publicado no Diário Oficial da União no dia 15 de junho de 2010, estabelecendo o prazo de 45 dias, ou seja 29 de julho, para manifestações e proposição de Audiências Públicas. Neste interim foram observadas incorreções no Edital, tendo havido sua republicação em 20 de julho de 2010, abrindo novo prazo de 45 dias, findado em 02 de setembro, o que ampliou o tempo para recebimento de manifestações para 80 dias, tempo este suficiente para a FUNAI, já de posse do EIA/RIMA, proceder sua divulgação junto às comunidades indígenas supostamente afetadas, manifestando-se acerca de sua aceitação e, caso julgasse necessário, solicitando Audiência Pública.

Não havendo, no prazo definido, nenhuma solicitação de realização de Audiência Pública, o IBAMA à sua conta promoveu, no formato que julgou suficiente para mobilização e participação popular, 5 (cinco) Audiências Públicas para cada empreendimento, sendo uma em cada Estado transpassado pelas Linhas de Transmissão.

Mesmo não havendo solicitação tempestiva da FUNAI ou das comunidades indígenas e, mesmo não sendo observados no EIA significativos impactos diretos, foi considerada como primordial a garantia de participação indígena, sobretudo nas Audiências dos Estados de Rondônia (Porto Velho e Ji-paraná) e de Mato Grosso (Rondonópolis e Cuiabá), tendo-se providenciado todos os meios necessários para sua locomoção e participação.

A participação indígena nas Audiências Públicas em Rondônia foi pouco expressiva, mas no Mato Grosso teve a presença de mais de 150 índios de todas as etnias que habitam as Terras Indígenas apontadas no EIA, além de outras não mencionadas mas que possuem relação de parentesco com as mesmas.

Além dos fatos constantes no Processo, é sabido que os empreendedores e a empresa de consultoria contratada para realizar o Estudo de Impacto Ambiental, mantiveram estreita comunicação com a FUNAI e adotaram medidas para repassar as informações e discutir propostas de mitigação e compensação dos impactos sobre as comunidades indígenas. Exemplo disto foram as reuniões realizadas em Cuiabá, no dia 25 de agosto, e em Vilhena – RO, nos dias 27 e 28 de agosto, conforme citado no próprio documento em epígrafe.

III – DO PEDIDO

Em seus ofícios, de igual teor, as Associações pleiteantes, sugerem que não foi obedecido o prazo legal de 45 dias, a partir da publicação do edital, para solicitação de Audiência Pública.

Exigem que o componente indígena do EIA seja elaborado a partir de dados primários na Terra Indígena Nambiquara, alegando que foram utilizados apenas dados secundários e requerem ainda o seguinte:

1 – “que seja encaminhada cópia em meio digital e impresso dos Estudos de Impacto Ambiental e dos respectivos Relatórios de Impacto Ambiental realizados para cada um dos empreendimentos”;

2 – “que seja convocada a realização de Audiência Pública no Município de Comodoro – MT, para que as comunidades indígenas interferidas pelos empreendimentos

possam participar da discussão dos estudos ambientais realizados”. Alegam que a cidade de Comodoro oferece melhores condições para participação indígena, devido à proximidades das aldeias;

3 – “que seja emitida a Licença Prévia para os empreendimentos somente após a manifestação formal das comunidades indígenas à FUNAI

Por fim solicitam que, devido à dificuldade de acessar as informações publicadas em jornais, seja informado por carta, com a devida antecedência, da data, hora e local da realização da Audiência Pública solicitada.

IV – CONCLUSÕES E RECOMENDAÇÕES

Como se pode observar, o IBAMA seguiu todos os trâmites recomendados para envolvimento da FUNAI no Processo com a garantia de que fossem considerados no EIA-RIMA os aspectos relacionados às comunidades indígenas.

Os estudos realizados seguiram rigorosamente as recomendações tanto do Termo de Referência apresentado pelo IBAMA, como daquele proposto pela FUNAI, como se pode comprovar no *check list* realizado por consultoria especialmente contratada para este fim.

A divulgação e distribuição do EIA também seguiu os trâmites normais, com o encaminhamento direto à FUNAI e a devida publicidade, inclusive, devido a erros na primeira publicação do edital, com um prazo bem superior a 45 dias para solicitação de Audiência Pública. Entendemos que caberia à FUNAI fazer a devida divulgação e discussão do EIA-RIMA com as comunidades sob sua tutela, fazendo com que chegassem à estas os estudos a elas relacionados. Ao empreendedor não é imposto o encaminhamento do EIA à todas as Associações Indígenas, entretanto entendemos ser fundamental para o processo participativo que as comunidades estudadas tenham em seu poder o componente indígena, também para compor seu acervo de informações, o que, da mesma forma, também poderia ser aplicado às comunidades quilombolas.

As Audiências Públicas realizadas nos Estados de Rondônia e sobretudo de Mato Grosso, tiveram ampla participação da comunidade indígena, de todas as etnias das Terras Indígenas citadas no EIA. Todas as questões alegadas e requisitadas no documento em tela foram amplamente debatidas nestas Audiências, cujos resultados e encaminhamentos, conforme nossa avaliação, foram plenamente aceitos pelas lideranças presentes, pelos técnicos da FUNAI e pelos empreendedores. Vários encaminhamentos também já haviam sido estabelecidos nas reuniões realizadas no mês de agosto nas cidades de Cuiabá e Vilhena, as quais contaram com a presença das lideranças indígenas, da FUNAI e dos empreendedores.

Considerando, portanto, a extemporaneidade do prazo para solicitação de Audiência Pública uma vez que o pleito da ASINAC e da APINETA foi protocolado no IBAMA apenas no dia 10 de setembro de 2010, não se aplica a realização de Audiência Pública específica para discussão das questões indígenas. Contudo o momento é de estabelecer uma agenda que inclui: a realização dos estudos primários, acordado entre os empreendedores e as comunidades indígenas; a apresentação dos resultados às respectivas comunidades e o planejamento para execução do Plano de Ação para Comunidades



Indígenas proposto no EIA, cujos ajustes, porventura necessários, devem ser acordados entre a FUNAI e as populações indígenas.

Entendemos que o empreendedor tomou todas as medidas necessárias para definir um traçado para a linha de forma a manter o máximo distanciamento possível e para que causasse o menor impacto nas Terras Indígenas. A terra indígena mais próxima das linhas dista 9,8 km.

Em que pese o fato do Componente Indígena ser avaliado pela FUNAI, a equipe técnica do IBAMA entende que, baseado apenas numa análise preliminar do EIA apresentado, não há ocorrência de impactos diretos sobre as Terras Indígenas, conforme demonstrado na Matriz de Impactos do Componente Indígena. Não obstante, a equipe técnica do IBAMA entende também que novos impactos poderão surgir a partir do levantamento dos dados primários e que estes devem ser tratados pela FUNAI, órgão competente para este fim.

Quanto à emissão da licença somente após a manifestação formal das comunidades indígenas à FUNAI, não há o que se discutir sobre a questão. A praxe já impõe ao Órgão licenciador que, quando o empreendimento afetar Terras Indígenas, a emissão da Licença seja precedida do competente "anuência" emitido pela Fundação Nacional do Índio. Não nos cabe discutir os procedimentos adotados pela FUNAI para o referendo, assim como seus trâmites com as comunidades possivelmente afetadas, apesar de que seja recomendado que se garanta a ampla participação da população, a fim de se evitar paralisações no processo que poderiam ser evitadas.

Por fim, salientamos que o prazo para emissão da Licença Prévia está prestes a findar. A equipe técnica responsável pela análise do EIA já está em fase de elaboração e conclusão de parecer e, até o presente momento, não há qualquer manifestação da FUNAI acerca do aceite e aprovação do Componente Indígena do EIA e, por conseguinte, da emissão da competente anuência para que o IBAMA proceda ao Licenciamento do empreendimento.

Era o que tínhamos a expor.

Atenciosamente,

Sebastião Santos da Silva
Analista Ambiental

Hévila Peres da Cruz
Analista Ambiental

Claudia Jeanne da Silva Barros
Analista Ambiental

De acordo.

20.09.10

Wilson Junqueira Borges
Coordenador de E. Elétrica, Nuclear e Dutos
COEN/COEN/IBAMA

EM BRANCO



SERVIÇO PÚBLICO FEDERAL
MINISTÉRIO DO MEIO AMBIENTE
INSTITUTO BRASILEIRO DO MEIO AMBIENTE E DOS RECURSOS NATURAIS RENOVÁVEIS - IBAMA

DESPACHO Nº 74/2010 – COEND

Processo: 02001.000326/2009-07 - LT Porto Velho – Aararquara 2 – nº 1

Interessado: IE Madeira

Processo: 02001.000328/2009-98 - LT Porto Velho – Aararquara 2 – nº 2

Interessado: Norte Brasil

Assunto: Requerimento de Audiências Públicas

Estando de acordo com a Nota Técnica nº 085/2010 – COEND, recomendo que não seja realizada nova audiência pública pelos motivos expostos na referida nota, considerando que nas audiências de Rondonópolis e Cuiabá houve ampla participação de comunidades indígenas, e que as demandas destas comunidades foram acordadas com as empresas que estão realizando os estudos solicitados.

30/09/2010

Antonio Celso Junqueira Borges
Coordenador de E. Elétrica, Nuclear e Outros
COEND/GENER/DI/IBAMA

EM BRANCO

Processo de envio

Folha Nº 438
Proc. Nº 328/09
Rubrica JD

FAX TRANSMITIDO EM:
01/10/10
ÀS 09:30 H
RESPONSÁVEL:
[assinatura]
FAX Nº: [assinatura]



Serviço Público Federal
MINISTÉRIO DO MEIO AMBIENTE

MMA - IBAMA
Documento:
02001.030613/2010-77

Data 01/10/10

Instituto Brasileiro do Meio Ambiente e dos Recursos Naturais Renováveis - IBAMA
SCEN - Setor de Clubes Esportivos Norte - Trecho 2, Edifício Sede do IBAMA - 70 818-900 - Brasília/DF. Tel: (61) 3316-1290/ 1349 Fax: (61) 3307-1020

OFÍCIO N.º 266 / 2010 ^{LOEND} - **CGENE/DILIC/IBAMA**

Brasília, 28 de setembro de 2010.

À Sua Senhoria o Senhor
JOSÉ ORLANDO CINTRA
Diretor Técnico - NORTE BRASIL TRANSMISSORA DE ENERGIA S.A.
Av. Embaixador Abelardo Bueno, nº 199, Office Park Center - 3º e 4º andares
CEP: 22.775-040 - Rio de Janeiro / RJ 24215518
Fone: (21) 3216-3300 / Fax: (21) 3216-3390, (61) 3327-3555

Assunto: Retificação de informações relativas ao Módulo Rapeld utilizado para Levantamento de fauna e flora em áreas de floresta ombrófila no Estado de Rondônia.

Senhor Diretor,

Venho por meio deste, levar ao conhecimento de vossa senhoria, incidente ocorrido durante vistoria técnica realizada por nossos analistas na Linha de Transmissão LT Porto Velho - Araraquara 2, n.º 1 e n.º 2.

Nossas equipes do Meio Físico e Meio Biótico adotaram como pontos notáveis para vistoria terrestre os Módulos Rapeld implantados para levantamento de fauna e flora. O módulo MN1, implantado no Estado de Rondônia, é bastante representativo por ser a única unidade amostral no bioma Amazônico. Este Módulo foi comumente utilizado nos levantamentos realizados nas duas LTs.

A vistoria terrestre, iniciada no dia 16 de agosto de 2010, foi acompanhada pelo senhor Ricardo Alexandrino de Vasconcelos, representando a Norte Brasil Transmissora de Energia S.A. e pelo senhor André Ferreira da Costa, representando a Interligação Elétrica do Madeira S.A., quando foram visitados os locais da Subestação Coletora em Porto Velho, dos eletrodos de terra e do Módulo Rapeld MN1.

Durante a vistoria foi observado que o local apontado aos nossos técnicos como sendo o Módulo MN1 encontrava-se em uma área de pastagem, o que foi questionado pela equipe que, no momento, pôs em dúvida se aquele era realmente o local apontado no EIA, visto que as coordenadas não correspondiam.

O representante da empresa foi taxativo em afirmar que aquela era a real localização do MN1, sustentando que a área do Módulo fora totalmente transformada em pasto.

Registramos que o senhor André Costa encaminhou, via e-mail, em 03 de setembro deste ano, documento elaborado pela BIOCEV Meio Ambiente, atestando a "descaracterização florestal em sua quase totalidade" do Módulo MN 1, causada por "queimadas, monocultura, abertura de estradas, exploração de madeira e habitações" cujos impactos "resultaram na inexistência da conformação do módulo aplicada na metodologia Rapeld".

Durante a elaboração do relatório de vistoria, após análises realizadas no EIA, no documento da BIOCEV e nas imagens de satélite datadas de outubro de 2009, maio de 2010 e agosto de 2010 (Anexo I), obtidas junto ao Centro de Sensoriamento Remoto do IBAMA (CSR), e utilizando as coordenadas do Módulo MN 1 constantes do EIA e as obtidas no local vistoriado, restou comprovado o seguinte:

1 – O local do Módulo MN1 informado na ocasião da vistoria, não condiz com o indicado nos EIAs;

2 – Conforme se observa nas imagens produzidas, não houve alteração na conformação original do Módulo MN 1 no período de outubro de 2009 a agosto de 2010 verificada a partir das coordenadas informadas nos EIAs;

3 – Os resultados da vistoria e da análise dos EIAs, para o meio biótico, ficaram prejudicados, já que não foi possível checar os dados disponibilizados nos estudos a respeito do Módulo MN1, representativo do bioma Amazônico.

Desta forma, em virtude dos fatos, consideramos a necessidade de confirmação dos dados apresentados para os componentes de fauna e flora obtidos a partir do Módulo MN1, para o que sugerimos uma agenda comum com a consultoria contratada para elaboração destes componentes nos EIAs, com possibilidade de realização de uma nova vistoria no local, caso as informações complementares não sejam satisfatórias.

Saliento que a não elucidação dos fatos mencionados pode comprometer a elaboração do parecer final para emissão da Licença Prévia. Além disso, cabe mencionar as implicações legais descritas no artigo 69-A da Lei n.º 9.605/1998 e no artigo 82 do Decreto n.º 6.514/2008, que determinam penalidades para os casos de apresentação de informação falsa ou omissão no processo de licenciamento ambiental.

Colocamo-nos a sua inteira disposição para os esclarecimentos que se fizerem necessários e aguardamos seu breve posicionamento.

Atenciosamente,

ANTÔNIO CELSO JUNQUEIRA BORGES
Coordenador de Energia Elétrica, Nuclear e Dutos
COEND/CGENE/DILIC/IBAMA



Serviço Público Federal
MINISTÉRIO DO MEIO AMBIENTE
Instituto Brasileiro do Meio Ambiente e dos Recursos Naturais Renováveis – IBAMA

RELATÓRIO DE VISTORIA

Processo N.º 02001.000328/2009-98

Processo N.º 02001.000326/2009-07

Empreendimentos:

- Linha de Transmissão 600 kV CC Coletora Porto Velho – Araraquara 2, N.º 1 e 2 (Lotes F e G do Leilão ANEEL n.º 07/2008);
- Estação Retificadora CA/CC n.º 1 e 2 e Estação Inversora CC/CA n.º 1 e 2.(Lotes C e D do Leilão ANEEL n.º 07/2008);

Empreendedores:

- Norte Brasil Transmissora de Energia S.A.
- Estação Transmissora de Energia S.A.
- Interligação Elétrica do Madeira S.A.

Objetivos:

Vistoria técnica terrestre nas áreas dos Eletrodos do sistema de aterrramento das respectivas Linhas de Transmissão dos empreendimentos acima mencionados.

Equipe:

- Sebastião Santos da Silva – Analista Ambiental
- Felipe Ramos Nabuco de Araújo – Analista Ambiental
- Úrsula da Silveira Carreira – Analista Ambiental

Locais e Datas:

- 18/09/2010 – Porto Velho e Candeias do Jamari -RO
- 22/09/2010 – Itápolis e Tabatinga – SP

1. Introdução

O relatório em tela apresenta as observações resultantes da vistoria técnica realizada nos dias 18.09.2010 e 22.09.2010 nas áreas previstas para a instalação dos Eletrodos de terra e do traçado das linhas de eletrodo referentes às Linhas de Transmissão 600kV CC Coletora Porto Velho – Araraquara 2 nº 01 e nº 02 e respectivas Estações Retificadoras e Inversoras.

A vistoria teve como objetivo principal averiguar em campo, no âmbito dos meios físico, biótico e socioeconômico as áreas supracitadas, tendo em vista a alteração das mesmas em relação ao que consta no EIA-RIMA, conforme informado ao IBAMA pelos empreendedores.

2. Vistoria

DIA 18/09/2010

A vistoria iniciou-se pela manhã com o descolamento terrestre da equipe técnica do IBAMA acompanhada por representantes dos empreendedores. Primeiro, vistoriou-se a área confirmada para o eletrodo referente ao processo da LT N° 02 e em seguida a área referente ao processo da LT N° 01(Coordenadas abaixo).

	Eletrodo LT N° 01 (Porto Velho)	Eletrodo LT N° 02 (Candeias do Jamari)
Leste	401360	444730
Norte	9000913	8986129

De maneira geral observou-se relevos planos, áreas antropizadas, acessos sem asfalto já existentes com pontes de madeira em mau estado de conservação e inexistência de maior concentração populacional no entorno. Ambas as áreas vistoriadas consistiam em pastagem, confluindo à priorização dada pelos empreendedores por áreas já desmatadas. Vale ressaltar a forte pressão de supressão da vegetação observada na região.

As áreas são às margens de estradas secundárias que dão acesso à propriedades circunvizinhas. A área de Influência, num raio de 15 km, conforme definido no EIA são compostas por propriedades rurais de pequeno, médio e grande porte, onde predomina a pecuária, com vasta malha de cercas. Todas as propriedades possuem energia elétrica, com transformadores individuais, fornecida por rede de distribuição de baixa tensão. A área de influência também atinge rodovias estaduais e federal de alto fluxo de veículos. Também foi constatado a presença de rios perenes.

AD
A

MM



Ilustração 1: Área proposta para localização do eletrodo, LT° 02: área plana com predominância de pasto.

Ilustração 2: Área proposta para localização do eletrodo, LT° 02: Curso d'água adjacente a área.



Ilustração 3: Área proposta para localização do eletrodo, LT° 01: área plana com predominância de pasto.

Ilustração 4: Área proposta para localização do eletrodo, LT° 02: acesso e ponto interceptado pela Linha do Eletrodo.

DIA 22/09/2010

Após a chegada em Itápolis, acompanhado por representantes dos empreendedores e consultoria, foram vistoriadas as áreas confirmadas para os eletrodos (Coordenadas abaixo).

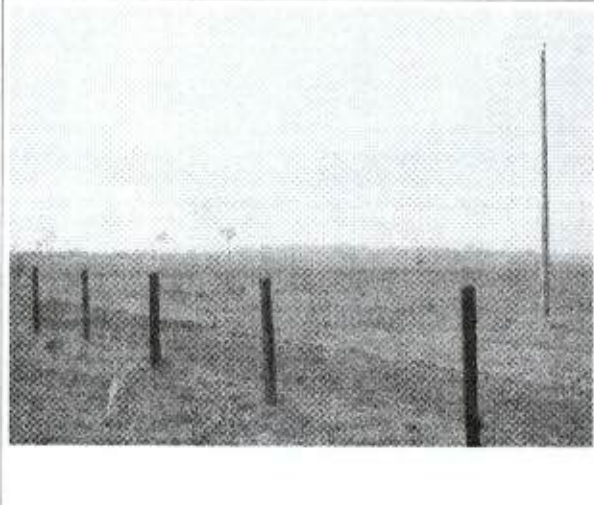
	Eletrodo LT N° 01 (Tabatinga)	Eletrodo LT N° 02 (Itápolis)
Leste	754613	749716
Norte	7601673	7607793

JP

Nas duas áreas constatou-se predominância de plantação da cana-de-açúcar (*Saccharum sp.*) em um cenário de relevo ondulado. Na área referente ao Eletrodo da LT N° 02, destaca-se a existência de um talvegue, florestado, que segundo o empreendedor deverá ser interceptado. Ressalta-se ainda na mesma área, a presença de fragmento florestal de extensão considerável, bem como o trânsito de avifauna entre os fragmentos da região.

Conforme observado, a área de influência de 15 km de raio é composta de pequenas e médias propriedades, onde predominam a cultura da cana-de-açúcar, laranja e outras culturas. Existem ainda rodovias estaduais e municipais pavimentadas com grande fluxo de veículos, além de vilas e povoados pertencentes aos municípios onde se situam os eletrodos.



Ilustração 5: Área proposta para localização do eletrodo, LT° 02: área com predominância de cana.

Ilustração 6: Área proposta para localização do eletrodo, LT° 02: Acesso Estrada asfaltada municipal.

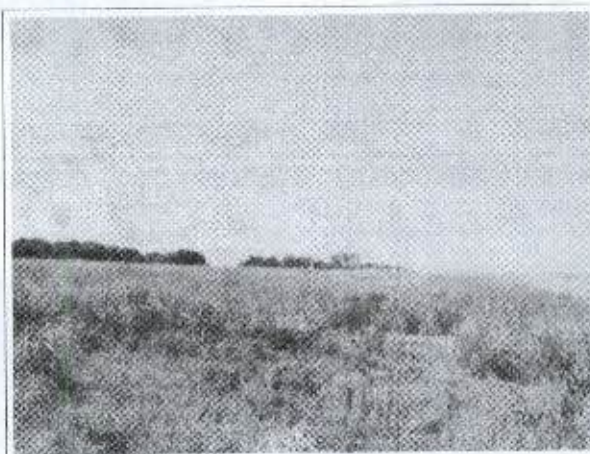

Ilustração 7: Área proposta para localização do eletrodo, LT° 02: destaque para talvegue no meio da área.

Ilustração 8: Área proposta para localização do eletrodo, LT° 01: área com predominância de cana.

Handwritten signature and initials in blue ink.

3. Conclusão

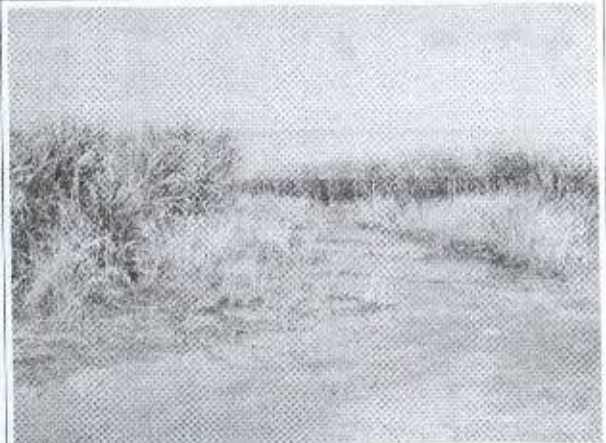
Com base nas observações realizadas, entende-se como definidas as áreas propostas para localização dos eletrodos que serão alvo do parecer de toda a equipe técnica responsável pela análise de ambos processos. De forma diferente, não constatou-se tal definição sobre a diretriz proposta para a linha que interliga os eletrodos às estações conversoras.

Dessa forma, conclui-se como satisfatória a realização da vistoria, que através deste relatório servirá como subsídio à análise, sendo necessário, conforme já solicitado, a oficialização de tais mudanças, inclusive acerca da diretriz proposta de traçado da Linha do Eletrodo.

É o relatório.
Em 29/09/2010



Sebastião Santos da Silva
Analista Ambiental
Matrícula 0681324



Ursula da Silveira Carrera
COEN/DIGEN/DILIC/IBAMA
Analista Ambiental
Matr: 176781

Ursula Silveira Carrera
Analista Ambiental
Matricula 1767817



Felipe Ramos Nabuco de Araujo
COEN/DIGEN/DILIC/IBAMA
Analista Ambiental
Matr: 1765791

Felipe Ramos Nabuco de Araujo
Analista Ambiental
Matricula 1765791

EM BRANCO

EM BRANCO



Serviço Público Federal
MINISTÉRIO DO MEIO AMBIENTE

Instituto Brasileiro do Meio Ambiente e dos Recursos Naturais Renováveis - IBAMA
SCEN - Setor de Clubes Esportivos Norte - Trecho 2, Edifício Sede do IBAMA - 70.818-900 - Brasília/DF Tel. (61) 3316-1200/1349 Fax: (61) 3307-1328/1801

MMA - IBAMA
Documento:
02001.030605/2010-21
Data: 30/09/10

OFÍCIO N.º 268 / 2010 – COEND/CGENE/DILIC/IBAMA

Brasília, 30 de setembro de 2010.

À Sua Senhoria o Senhor
JOSÉ ORLANDO CINTRA
Diretor Técnico - NORTE BRASIL TRANSMISSORA DE ENERGIA S.A.
Av. Embaixador Abelardo Bueno, nº 199, Office Park Center - 3º e 4º andares
CEP: 22.775-040 – Rio de Janeiro / RJ 2421-5518
Fone: (21) 3216-3300 / Fax: (21) ~~3216-3390~~, (61) 3327-3555

Assunto: Anuências para emissão da Licença Prévia da LT Porto Velho - Araraquara 2, n.º 2.

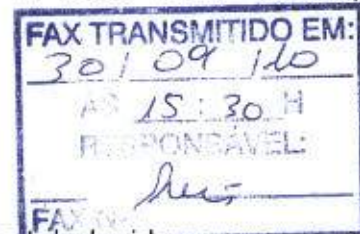

Senhor Diretor,

Tendo em vista se aproximar o prazo estabelecido no cronograma elaborado pela nossa equipe de análise do EIA, para finalização do Parecer conclusivo que subsidiará a emissão da Licença Prévia da Linha de Transmissão LT Porto Velho - Araraquara 2, n.º 2 e respectivas Estações Retificadora e Inversora e;

Considerando que até o presente momento não temos no Processo todas as anuências necessárias das instituições federais, estaduais e municipais afetas, todas elas condicionantes para emissão da LP;

Solicito manifestação de vossa senhoria quanto ao atendimento integral deste requisito, para que possamos ter tais documentos em tempo hábil para fundamentar o parecer e adequar o cronograma do Processo de Licenciamento do empreendimento.

Colocamo-nos a sua inteira disposição para os esclarecimentos que se fizerem necessários e aguardamos seu breve posicionamento.

Atenciosamente,

ANTÔNIO CELSO JUNQUEIRA BORGES
Coordenador de Energia Elétrica, Nuclear e Dutos
COEND/CGENE/DILIC/IBAMA

EM BRANCO

EM BRANCO



Serviço Público Federal
Ministério do Meio Ambiente
Instituto Brasileiro do Meio Ambiente e dos Recursos Naturais Renováveis – IBAMA

RELATÓRIO DE AUDIÊNCIAS PÚBLICAS

Processo N.º 02001.000328/2009-98

Empreendimento:

- Linha de Transmissão 600 kV CC Coletora Porto Velho – Araraquara 2, N.º 2 (Lotes G do Leilão ANEEL N.º 07/2008);
- Estação Retificadora CA/CC N.º 1 e Estação Inversora CC/CA N.º 1. (Lotes C do Leilão ANEEL N.º 07/2008);

Empreendedores:

- Norte Brasil Transmissora de Energia S.A.
- Estação Transmissora de Energia S.A.

Equipe:

- Antônio Celso Junqueira Borges – Coordenador da COEND
- Sebastião Santos da Silva – Analista Ambiental
- Felipe Nabuco Ramos de Araújo – Analista Ambiental
- Úrsula da Silveira Carrera – Analista Ambiental

Locais e Datas:

- 18/09/2010 – Porto Velho -RO
- 19/09/2010 – Rondonópolis – MT
- 20/09/2010 – Mineiros – GO
- 21/09/2010 – Iturama – MG
- 22/09/2010 – Itápolis – SP

10
[Assinatura]

I – INTRODUÇÃO

O Processo N.º 02001.000328/2009-98, referente ao empreendimento LT 600 kV CC COLETORA PORTO VELHO – ARARAQUARA 2 – N.º 2, tendo como empreendedor a Empresa Norte Brasil Transmissora de Energia S.A., Estação Retificadora CA/CC N.º 1 e Estação Inversora CC/CA N.º 1, tendo como empreendedor a Empresa a Empresa Estação Transmissora de Energia S.A. Foi aberto em 14 de janeiro de 2010 no IBAMA dando-se início, portanto aos procedimentos para licenciamento ambiental.

A Linha de Transmissão faz parte do Complexo Energético do Madeira, para transmissão da energia gerada nas Usinas Hidrelétricas de Jirau e Santo Antônio, no Município de Porto Velho – RO, percorrendo uma distância de aproximadamente 2.400 km até o Município de Araraquara – SP, passando por 87 Municípios dos Estados de Rondônia, Mato Grosso, Goiás, Minas Gerais e São Paulo.

A Estação Retificadora CA/CC N.º 1, onde se inicia a Linha, está localizada na Sub-Estação Coletora Porto Velho, das Usinas de Jirau e Santo Antônio, em Porto Velho - RO (as UHEs têm cada uma sua SE, e uma LT para cada UHE interligando sua SE à Coletora), e a Estação Inversora CC/CA N.º 1, está localizada na Sub-Estação Araraquara 2, no Município de Araraquara - SP, onde faz a interligação com o Sistema Interligado Nacional – SIN. Junto às Estações serão instalados os eletrodos de aterramento da LT, os quais, pelos possíveis impactos gerados, possuem uma área de influência num raio de 15 km.

O Edital de divulgação dos locais de disponibilidade do Estudo de Impacto Ambiental - EIA para consulta foi publicado no Diário Oficial da União no dia 15 de junho de 2010, estabelecendo o prazo de 45 dias, ou seja 29 de julho, para manifestações e proposição de Audiências Públicas. Neste interim foram observadas incorreções no Edital, tendo havido uma republicação do Edital em 20 de julho de 2010, abrindo novo prazo de 45 dias, findado em 02 de setembro, o que ampliou o tempo para recebimento de manifestações para 80 dias, tempo este suficiente para que as instituições e a sociedade em geral se manifestassem e solicitasse a realização de Audiência Pública.

Não havendo, no prazo definido, nenhuma solicitação de realização de Audiência Pública, o IBAMA à sua conta promoveu, no formato que julgou suficiente para mobilização e participação popular, 5 (cinco) Audiências Públicas para o empreendimento, sendo uma em cada Estado transpassado pelas Linhas de Transmissão, nas datas acima mencionadas.

II - DESENVOLVIMENTO

O formato, cronograma e logística para realização das Audiências Públicas foi previamente discutido com o empreendedor, conforme documentos já anexados ao processo. O empreendedor ficou responsável por toda logística, organização e mobilização das instituições e sociedade em geral.

A mobilização e divulgação das datas, horário e locais das Audiências Públicas foi realizado em cada um dos Estados, nos Municípios atingidos pelo empreendimento. Foram utilizados materiais diversos como folder, faixas, mensagens de rádio e encaminhamento direto às instituições locais. (anexo folder ilustrativo)

As Audiências tiveram a participação da equipe da Coordenação de Energia Elétrica, Nuclear e Dutos – COEND, de representantes da Norte Brasil Transmissora de Energia S.A. e do Consórcio Ambiental Madeira, consultoria responsável pela elaboração do Estudo de Impacto Ambiental – EIA. As Audiências foram programados para iniciar às 18:00 h e transcorreram da seguinte forma:

MO
M

a) - 18/09/2010 – Porto Velho -RO

A primeira das cinco Audiências programadas teve início às 19:35 h, no local previamente definido, contando com a presença do Superintendente do IBAMA em Rondônia, senhor César Luiz da Silva Guimarães, que a presidiu, sendo secretariado pelo senhor Antônio Celso Junqueira Borges, Coordenador da COEND, cujo relato encontra-se na respectiva ata em anexo.

Estiveram presentes 96 (noventa e seis) pessoas, da Capital, Porto velho e de outros Municípios de Rondônia, representantes de instituições, proprietários de áreas atingidas pela Linha de Transmissão, representações indígenas além dos técnicos, consultores e representantes do empreendedor e da empresa de consultoria responsável pelo EIA-RIMA, conforme lista de presença anexa.

Após os encaminhamentos e apresentações de praxe, foram iniciados os debates, tendo sido inscritos 01 questionamento oral e 08 por escrito. As questões levantadas foram de diversos teores, dentre as quais destaco as seguintes:

“O que a Linha de Transmissão trará de benefício para o Município?”

“Causa algum dano à saúde?”

“Após a construção como vai se feita a manutenção e a fiscalização da linha?”

“Rondônia terá arrecadação fiscal pela geração de energia?”

A participação do plenário não foi muito expressiva. As Folhas de Questionamento estão anexadas a este relatório, numeradas de 01 a 09.

Após encerrados os questionamentos, a Audiência Pública em Porto Velho – RO foi encerrada às 21:58 h, sendo lavrada a Ata Sucinta e assinada pelos integrantes da mesa.





Ilustração 1: Exposição do Estudo de Impacto Ambiental para consulta durante a audiência..



Ilustração 1: Pastas e material informativo na recepção do salão.

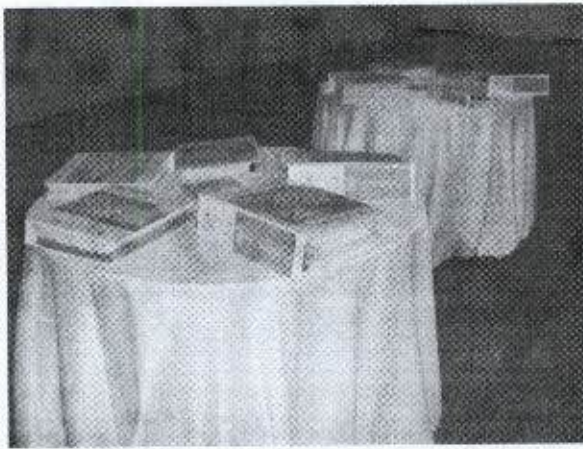

Ilustração 3: Banner ilustrativo de divulgação da Audiência.



Ilustração 4: Detalhe do Plenário.



Ilustração 5: Composição da Mesa Diretora.



Ilustração 6: Detalhe das carta imagem para divulgação do traçado da Linha de Transmissão.

M 10
#

b) - 19/09/2010 – Rondonópolis – MT

Rondonópolis foi a cidade escolhida no Estado do Mato Grosso por sua localização centralizada no Estado. A Audiência teve início às 18:55 h, no local previamente definido, presidida pelo senhor Antônio Celso Junqueira Borges, Coordenador da COEND/IBAMA, secretariado pelo Analista Ambiental Sebastião Santos da Silva. Seguindo os procedimentos adotados pelo IBAMA, foi elaborada Ata sucinta que vai anexa ao Relatório.

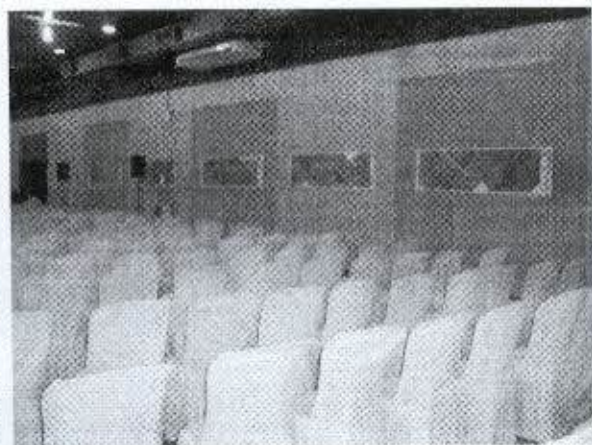
Assinaram a Lista de Presença 72 pessoas, de vários Municípios de Mato Grosso, representantes de instituições, proprietários de áreas atingidas pela Linha de Transmissão, além dos técnicos, consultores e representantes do empreendedor e da empresa de consultoria responsável pelo EIA-RIMA, conforme lista de presença anexa. Estiveram ainda presentes na Audiência aproximadamente aproximadamente 150 índios das diversas Aldeias existentes ao longo da Linha de Transmissão, inclusive de Terras Indígenas de Rondônia, sobretudo da etnia Nambiquara, cujo deslocamento foi realizado em ônibus fretados pelo empreendedor. Este grupo não assinou a lista de presença alegando que não faz parte da sua cultura, o que foi aceito pelo Presidente da mesa e registrado na Ata.

Após os encaminhamentos e apresentações de praxe, foram iniciados os debates, tendo sido inscritos 14 questionamentos orais, todos de lideranças indígenas e 01 por escrito, de um servidor da FUNAI. Todos os questionamentos feitos durante a Audiência foram relacionados às questões indígenas. As questões levantadas foram de diversos teores, dentre as quais destaco as seguintes:

- "a liberação das licenças depende da aprovação das comunidades impactadas?"
- "porque os estudos nas Terras Indígenas foram feitos com dados secundários?"
- "Porque a Audiência não foi feita em Comodoro que é mais perto das aldeias?"
- "Cadê a FUNAI?"
- "Vai ter um Programa de Monitoramento e Avaliação?"
- "Como os indígenas podem participar do controle?"
- "Quais serão os benefícios diretos e indenizações pra comunidade indígena?"

Ressalta-se que não houveram outros questionamentos que não fossem relativos às comunidades indígenas. As Folhas de Questionamento estão anexadas a este relatório, numeradas de 01 a 15.

Após encerrados os questionamentos, a Audiência Pública em Rondonópolis – MT foi encerrada às 22:24 h, sendo lavrada a Ata Sucinta e assinada pelos integrantes da mesa.

[assinaturas]



Ilustração 7: Mesa de recepção na Audiência em Rondonópolis - MT.



Ilustração 8: Detalhe do salão da Audiência.



Ilustração 9: Visão do salão durante as apresentações.

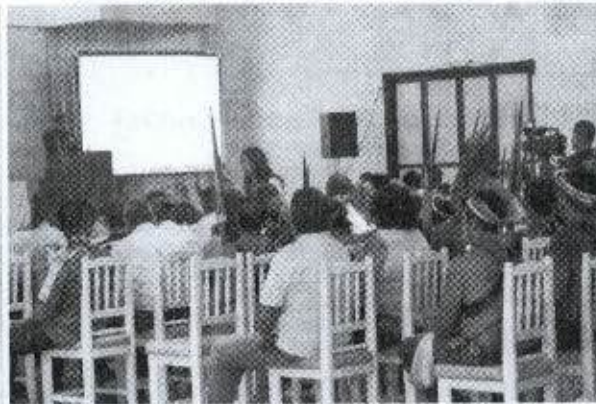

Ilustração 10: Apresentação dos aspectos gerais do Licenciamento Ambiental pelo IBAMA.



Ilustração 11: Manifestação cultural Nambiquara apresentada ao final da audiência.



Ilustração 12: Composição da Mesa Diretora durante os debates.

M
B

c) - 20/09/2010 – Mineiros – GO

A Audiência em Mineiros – GO teve início às 19:00 h, no local previamente definido, presidida pelo senhor Antônio Celso Junqueira Borges, Coordenador da COEND/IBAMA, secretariado pelo Analista Ambiental Sebastião Santos da Silva. Seguindo os procedimentos adotados pelo IBAMA, foi elaborada Ata sucinta que vai anexa ao Relatório.

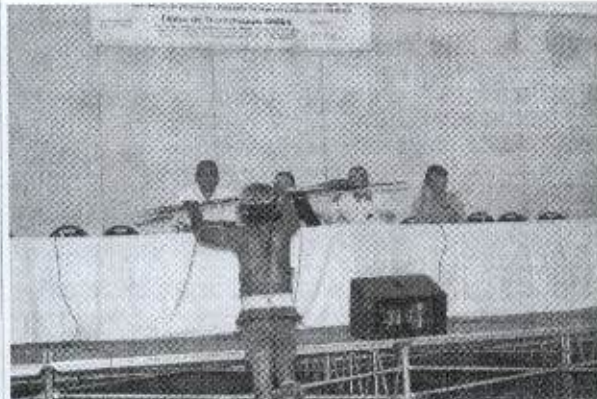
Assinaram a Lista de Presença 57 (cinquenta e sete) pessoas, da cidade de Mineiro e de outros Municípios goianos interceptados pela Linha de Transmissão, com destaque para o Município de Santa Rita do Araguaia. Foi a Audiência com menor numero de pessoas, com destaque para a participação do setor público. Segue anexa a lista de presença.

Feitos os encaminhamentos e apresentações de acordo com o que estava previsto no regulamento, foram abertas as inscrições para questionamentos, tendo sido inscritos 03 questionamentos orais e 04 por escrito. Destacamos a seguir as principais questões levantadas:

“Como é calculada a indenização?. Os valores são irrisórios.”

“É possível alterar o traçado da Linha de Transmissão para passar mais longe das casas?”

“Qual o tratamento dado para as comunidades quilombolas? Porque não foram consideradas as comunidades de Goiás?”

“Qual o critério para localização dos canteiros de obras?”

“considerando os impactos, quais as medidas de compensação ao Município?”

“ A compensação pode apoiar projetos de resgate de animais silvestres?”

As Folhas de Questionamento estão anexadas a este relatório, numeradas de 01 a 07.

Após encerrados os questionamentos, a Audiência Pública em Mineiros - GO foi encerrada às 22:27 h, sendo lavrada a Ata Sucinta e assinada pelos integrantes da mesa.





Ilustração 13: Imagem do local da Audiência, com faixa indicativa.



Ilustração 14: Hall de recepção com participantes assinando lista de presença.



Ilustração 15: Visão geral do Plenário.



Ilustração 16: Estrutura da Secretaria.



Ilustração 17: Composição da Mesa Diretora.



Ilustração 18: apresentação da Consultoria responsável pelo EIA-RIMA.

M
B
A

d) - 21/09/2010 – Iturama - MG

A Audiência em Iturama – MG teve início às 18:44 h, no local previamente definido, sendo presidida pelo senhor Antônio Celso Junqueira Borges, Coordenador da COEND/IBAMA e secretariada pelo Analista Ambiental Sebastião Santos da Silva. Seguindo os procedimentos adotados pelo IBAMA, foi elaborada Ata sucinta que vai anexa ao Relatório.

Compareceram à Audiência 118 (cento e dezoito) pessoas, da cidade de Iturama e de outros Municípios mineiros atingidos pela Linha de Transmissão. Havia também produtores rurais de Municípios do Estado de São Paulo. Destaca-se a participação de grande número de estudantes de Engenharia Ambiental e uma escola da região. Segue anexa a lista de presença.

Após os encaminhamentos e apresentações de acordo com o que estava previsto no regulamento, foram abertas as inscrições para questionamentos, tendo sido inscritos 02 questionamentos orais e 05 por escrito, de onde destacamos a seguir as principais questões levantadas:

“Há diferença de impacto entre as torres mais altas e as torres mais baixas?”

“Qual a real necessidade destas Linhas de Transmissão?”

“Há possibilidade de acompanhar o empreendimento?”

“Há alguma compensação ou indenização para os Municípios ou para o estado?”

“Qual a distância das torres para as áreas de plantio?”

“Como será feito o reassentamento de Comunidades Quilombolas?”

“Qual o período de construção das linhas?”

“Como garantir contratação de mão-de-obra e implantação de canteiros de obra nos municípios de Minas Gerais atingidos pela Linha?”

As Folhas de Questionamento estão anexadas a este relatório, numeradas de 01 a 08. A folha de questionamento número 3 foi retirada pelo seu autor.

Após encerrados os questionamentos, a Audiência Pública em Iturama - MG foi encerrada às 21:43 h, sendo lavrada a Ata Sucinta e assinada pelos integrantes da mesa.

WB
B



Ilustração 19: Detalhe da composição da Mesa Diretora da Audiência..



Ilustração 20: Visão geral do plenário.



Ilustração 21: Estrutura montada para apresentação e elaboração de Ata.



Ilustração 22: Apresentação do IBAMA sobre o processo de licenciamento.



Ilustração 23: Participação do plenário



Ilustração 24: Apresentação do empreendedor.

M. K. R.

e) 22/09/2010 – Itápolis - SP

A Audiência em Itápolis – SP teve início às 18:26 h, no local indicado na programação, sendo presidida pelo senhor Antônio Celso Junqueira Borges, Coordenador da COEND/IBAMA, secretariado pelo Analista Ambiental Sebastião Santos da Silva. Seguindo os procedimentos adotados pelo IBAMA, foi elaborada Ata sucinta que vai anexa ao Relatório.

Compareceram à Audiência 143 (cento e quarenta e três) pessoas, de vários Municípios do Estado de São Paulo interceptados pela Linha de Transmissão, destacando-se a participação do poder público municipal e de proprietários rurais. Foi a Audiência com maior número de participantes. Segue anexa a lista de presença.

Após os passos iniciais e as apresentações do IBAMA, sobre os procedimentos do licenciamento Ambiental, do empreendedor sobre as características do empreendimento e da consultoria ambiental sobre o EIA, de acordo com o que estava previsto no regulamento, foram abertas as inscrições para questionamentos, tendo sido inscritos 03 questionamentos orais e 18 por escrito, sendo, portanto a maior participação do plenário registrada, além dos diversos apartes e réplicas concedidos pelo presidente da mesa. Destacamos a seguir as principais questões levantadas:

"Qual a distância mínima entre as torres?"

"Quais as limitações para cultivo das diversas culturas existentes na região, como cana, manga, laranja, seringueira, milho, etc.?"

"Quem será o responsável pela educação ambiental e a quem ela será destinada?"

"A contratação de pessoal será feita em todos os Municípios, ou só onde estiverem os canteiros de obra?"

"Porque é proibido até a cana mecanizada?"

"Se a área de servidão for arrendada, como fica a situação?"

"Quem será responsável pela manutenção da faixa de servidão?"

"A faixa de servidão será isenta de impostos e de Reserva Legal e APP?"

"Como se indeniza o tempo de produção de culturas como a seringueira, que produz por 40 anos?"

"Há compensação ambiental no Município?"

"Há compensação pela redução de impostos pela limitação de uso da faixa de servidão?"

"O Município pode ser contemplado com compensação ambiental para criação de Unidades de Conservação?"

"Caso o proprietário não consentir a passagem da linha, o que acontece?"

"Qual o risco à saúde pelo trabalho por longo tempo embaixo da linha?"

"em que vão se basear para pagamento das indenizações?"

"quem paga a desvalorização da propriedade com a passagem da linha?"

As Folhas de Questionamento estão anexadas a este relatório, numeradas de 01 a 21.

Após encerrados os questionamentos, a Audiência Pública em Itápolis - SP foi encerrada às 22:35 h, sendo lavrada a Ata Sucinta e assinada pelos integrantes da mesa.

M/O
B



Ilustração 23: Detalhe do local e estrutura montada para a Audiência .



Ilustração 24: Plenário com os participantes da Audiência.



Ilustração 25: Detalhe da mesa diretora durante os debates.



Ilustração 26: Apresentação do IBAMA sobre o processo de licenciamento.



Ilustração 27: Detalhe do Local da Audiência.

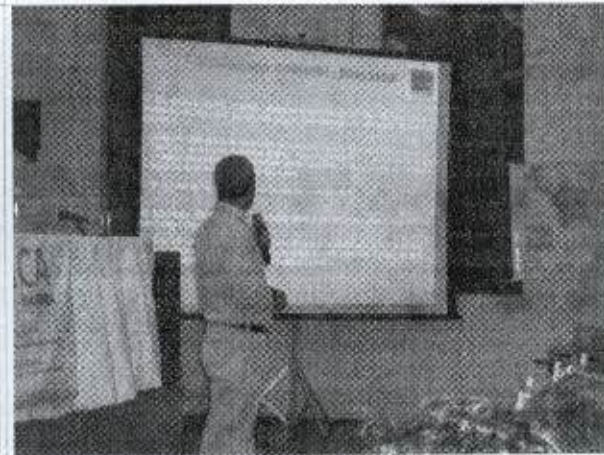

Ilustração 28: Banner de divulgação da Audiência em local público.

Handwritten signature in blue ink.

III – CONCLUSÃO

As Audiências Públicas do empreendimento LT 600 kV CC COLETORA PORTO VELHO – ARARAQUARA 2 – N.º 2, tendo como empreendedor a Empresa Norte Brasil Transmissora de Energia S.A., Estação Retificadora CA/CC N.º 1 e Estação Inversora CC/CA N.º 1, tendo como empreendedor a Empresa a Empresa Estação Transmissora de Energia S.A. transcorreram de forma satisfatória, sendo registrados atrasos e falhas na organização e logística, o que não comprometeu os resultados finais.

Toda logística, divulgação e mobilização para as audiências em cada Estado foi de responsabilidade do empreendedor. Segue anexo folder informativo.

Não foi registrado nenhuma manifestação contrária que ensejasse a suspensão das Audiências, a não aceitação do EIA ou o não licenciamento do empreendimento.

Os questionamentos formulados foram todos devidamente respondidos. Em alguns casos em que não foi possível detalhar as informações prestadas, foram abertos canais de comunicação com o empreendedor, o IBAMA e a consultoria responsável pelo EIA-RIMA para que os presentes pudessem solicitar outros esclarecimentos. Foi aberto o prazo regulamentar de 15 dias para recebimento de novas manifestações.

As audiências foram consideradas pelo presidente da mesa válidas para fins de licenciamento do empreendimento.

Brasília – DF, 28 de setembro de 2010

Antônio Celso Junqueira Borges
Analista Ambiental
Coordenador da
COEND/CGENE/DILIC

Sebastião Santos da Silva
Analista Ambiental
Matricula 0681324

Felipe Ramos Nabuco de Araújo
Analista Ambiental
Matricula 1765791

Úrsula Silveira Carrera
Analista Ambiental
Matricula 1767817

_____Munis
_____Munis
_____Munis

EM BRANCO

EM BRANCO

EM BRANCO

ANEXO 1

Audiência Pública de Porto Velho/RO

- Ata sucinta
- Lista de presença
- Folhas de questionamento

Faint header text at the top left corner, possibly containing document identification or classification markings.

EM BRANCO





SERVIÇO PÚBLICO FEDERAL
MINISTÉRIO DO MEIO AMBIENTE
INSTITUTO BRASILEIRO DO MEIO AMBIENTE E DOS RECURSOS NATURAIS RENOVÁVEIS - IBAMA

Ata sucinta da Audiência Pública para discussão do Estudo de Impacto Ambiental - EIA e do Relatório de Impacto Ambiental - RIMA referente à Linha de Transmissão de Energia 600 kV CC Porto Velho/RO - Araraquara/SP 02, N° 02. No décimo oitavo dia do mês de setembro de dois mil e dez, no Bingool Clube, Avenida Rogério Weber, 1867, Centro - Porto Velho/RO, sob a presidência do Ibama, o senhor César Luiz da Silva Guimarães, Superintendente do Ibama no Estado de Rondônia, é realizada a primeira Audiência Pública referente à Linha de Transmissão em epígrafe. Às dezenove horas e trinta e cinco minutos, horário local, foi realizada a leitura do regulamento da referida audiência e a apresentação dos componentes da mesa: o presidente da mesa, o senhor César Luiz da Silva Guimarães, o Secretário Executivo, senhor Antônio Celso Junqueira, representante do licenciamento do Ibama, o senhor José Orlando Cintra, representante do empreendedor e o senhor Edson Nomiya, representante da Biodinâmica consultoria. O presidente deu boa noite e falou então a respeito da pauta. Após explanação, o mestre de cerimônia convidou a todos para se levantarem a fim de que fosse entoado o Hino Nacional Brasileiro. O mestre de cerimônia falou a respeito da audiência e seus objetivos, destacando as apresentações que serão realizadas e suas respectivas durações, e passou a palavra para o presidente da mesa. O Secretário Executivo apresentou os outros componentes do Ibama presentes na audiência. Foi realizada a apresentação do Ibama a respeito do processo de Licenciamento Ambiental, órgãos envolvidos, legislação pertinente e histórico do processo do referido empreendimento. O representante da Norte Brasil, senhor José Orlando Cintra, foi então convidado a realizar a apresentação, em trinta minutos, sobre o empreendimento. Dentre outros assuntos, foram abordados a realização do leilão, as vantagens da corrente contínua e os tipos de torres que serão implantadas. A representante do Consorcio Ambiental Madeira, senhora Renata Stopiglia, foi convidada pelo mestre de cerimônia para iniciar a apresentação, com duração de 45 minutos, a respeito do Estudo de Impacto Ambiental realizado. Finda a apresentação, mestre de cerimônia anunciou o intervalo de quinze minutos e instruiu os presentes a respeito dos questionamentos. Após o intervalo, o mestre de cerimônia convidou todos os presentes e os representantes da mesa para retornarem. Foi passada a palavra para o presidente da mesa, que instruiu os participantes quando aos questionamentos e necessidade de réplica. A senhora Vanda Vieira questionou se o Estado de Rondônia já está integrado ao Sistema Integrado Nacional e foi respondida pelo representante do empreendedor. O Senhor Edir questionou sobre os benefícios da energia transportada pelo empreendimento. O representante do empreendedor e o presidente da mesa responderam que o empreendimento diminuirá o risco de apagões tornando o consumo mais seguro e favorecendo a criação de empregos. Edinaldo Gonçalves perguntou se a energia da linha de transmissão causará danos a saúde. Um consultor foi chamado a responder o questionamento, esclarecendo que não causará danos. A segurança do empreendimento foi levantada pelo senhor, . O senhor Edson Nomiya esclareceu que as árvores de grande porte podem interferir nos cabos. O senhor Geovani questionou sobre os

EM BRANCO

EM BRANCO

benefícios fiscais provenientes do empreendimento e foi respondido que sim, mas pelas empresas geradoras de eletricidade. A dona Rosana questionou se o empreendimento irá gerar benefícios para o estado e o presidente de mesa respondeu que a geração de empregos será favorecida. Não havendo mais questionamentos, a audiência foi encerrada e considerada válida pelo presidente da mesa às vinte e uma horas e cinquenta e oito minutos.

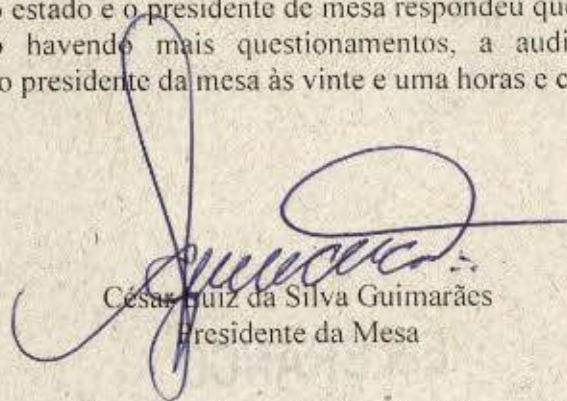

César Luiz da Silva Guimarães
Presidente da Mesa

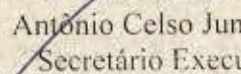

Antônio Celso Junqueira
Secretário Executivo



José Orlando Cintra
Representante da Norte Brasil Transmissora de Energia S.A.



Edson Nomiyama
Representante da Consultora Ambiental



Úrsula da Silveira Carrera
Secretária da Ata Sucinta

EM BRANCO

EM BRANCO

AUDIÊNCIA PÚBLICA PARA DISCUSSÃO DO ESTUDO DE IMPACTO AMBIENTAL E DO RELATÓRIO DE IMPACTO AMBIENTAL REFERENTES A LINHA DE TRANSMISSÃO 600KV CORRENTE CONTÍNUA COLETORA PORTO VELHO - ARARAQUARA 2, Nº 2 ESTAÇÃO RETIFICADORA CORRENTE ALTERNADA/CORRENTE CONTÍNUA Nº 2, EM PORTO VELHO (RO) ESTAÇÃO INVERSORA CORRENTE CONTÍNUA/CORRENTE ALTERNADA Nº 1, EM ARARAQUARA (SP)

Data: 18 de agosto de 2010

Local: BINGOOL Clube, Rua Rogério Weber, 1847 Centro, Porto Velho-RO



SERVIÇO PÚBLICO FEDERAL
MMA - IBAMA

LISTA DE PRESEÇA

Nº	NOME	IDENTIDADE	TELEFONE	ORGÃO	ASSINATURA
1	Helcio Drago	23277135-2	(61) 8211-9550	MME	Helcio Drago
2	Patrícia de Oliveira Freitas	2082912	(61) 3429-8798	ELETRONIAS ELECTRONORTE	
3	WILZELIPE MARTINS DE BARROS	02016135-2	(48) 32693963	EMGE MAB	
4	OTÁVIO SAMIÓR	05414055-3	21.91763927	Biodinâmica	
5	JOÃO ANGELO DE SOUZA	38615-1-M	85-99633323	SETENGE	
6	Waldemar Bledow	3346-6175			
7	Gonçalo Ferraz	5400.965			
8	Orlando Ribeiro de Oliveira		92932909		
9	FRANCIS BOMERO SENEALO	10498108-9	(21) 9466-7914	ECOLGY	
10	Henrique Bernad	7346.301.558/pt	69.212.15829	TC PASSOS	Henrique Bernad

Rubrica

EM BRANCO

EM BRANCO



SERVÍÇO PÚBLICO FEDERAL
MMA - IBAMA

AUDIÊNCIA PÚBLICA PARA DISCUSSÃO DO ESTUDO DE IMPACTO AMBIENTAL E DO RELATÓRIO DE IMPACTO AMBIENTAL REFERENTES À LINHA DE TRANSMISSÃO 600KV CORRENTE CONTÍNUA COLETORA PORTO VELHO - ARARAQUARA 2, Nº 2 ESTAÇÃO RETIFICADORA CORRENTE ALTERNADA/CORRENTE CONTÍNUA Nº 2, EM PORTO VELHO (RO) ESTAÇÃO INVERSORA CORRENTE CONTÍNUA/CORRENTE ALTERNADA Nº 1, EM ARARAQUARA (SP)

Data: 21 de agosto de 2010

Local: Espaço Festas, Av. Alexandria, 1403 - Centro, Iturama-MG

LISTA DE PRESENÇA

Nº	NOME	IDENTIDADE	TELEFONE	ORGÃO	ASSINATURA
11	Renata de Godoy	3712760	(79) 88294707	Scientiq	Renata de Godoy
12	Ronaldinho Ferreira de Silva	6.987.149	21 81.1063	CNEA-RO	RSN
13	Isidoro Souza	07300081-6	21 21088755	Ecobio	Isidoro Souza
14	JOÃO BASSO	582461	069 92080139	U.A.E.M.U.	João Basso
15	ANTONIO CELSO V. SOARES	3194360-8	61-33161290	IGAMA	Antonio Celso V. Soares
16	Emilio Souto Monteiro	748132 /MG	27 21216562	CEPLANAR	Emilio Souto Monteiro
17	Mário T de Oliveira				Mário T de Oliveira
18	SÉRGIO GOMES	827.999/AM	69-9987-4960	Carimonia/AM	Sérgio Gomes
19	VALTEIR DE A. FERREIRA	946241	(69) 9956-0285		Valteir de A. Ferreira
20	Getúlio Pavao		(69) 9962-1370		Getúlio Pavao

EM BRANCO

EM BRANCO



SERVÍÇO PÚBLICO FEDERAL
MMA - IBAMA

AUDIÊNCIA PÚBLICA PARA DISCUSSÃO DO ESTUDO DE IMPACTO AMBIENTAL E DO RELATÓRIO DE IMPACTO AMBIENTAL REFERENTES À LINHA DE TRANSMISSÃO 600KV CORRENTE CONTÍNUA COLETORA PORTO VELHO - ARARAQUARA 2, Nº 2 ESTAÇÃO RETIFICADORA CORRENTE ALTERNADA/CORRENTE CONTÍNUA Nº 2, EM PORTO VELHO (RO) ESTAÇÃO INVERSORA CORRENTE CONTÍNUA/CORRENTE ALTERNADA Nº 1, EM ARARAQUARA (SP)

Data: 18 de agosto de 2010

Local: **Blingool Clube**, Rua Rogério Weber, 1847 Centro, Porto Velho-RO

LISTA DE PRESENÇA

Nº	NOME	IDENTIDADE	TELEFONE	ORGÃO	ASSINATURA
21	DANIEL KOVANSKY	2584880 Dnk	22570753	CONSULTOR	<i>[Signature]</i>
22	JOSE JARDIM	2 585 315	11 5181 3123	U.S.B	<i>[Signature]</i>
23	Valtimir de Lencastre	365777	8484 0960		<i>[Signature]</i>
24	Valdemir Pires	200183	8115 8640	SENADOR	<i>[Signature]</i>
25	Enaiana Alves	70880/esp/ro	68 3210 4833	ONG. RUA ANTICA	<i>[Signature]</i> *
26	Marina Albuquerque	22.537.115-6	(11) 8424-5762	SCIENTIA CONSULTORIA	<i>[Signature]</i>
27	Cleber de Sales	1.635.266	(69) 4156-7406	IBAMA	<i>[Signature]</i> *
28	Adriana Almeida	22242614-7	11-55460733	JGP.	<i>[Signature]</i>
29	Roseli M. dos Virgens		81 2194 82	Público	
30	Norma Jo. Cardozo	702.401	84053620	-	<i>[Signature]</i>

EM BRANCO

EM BRANCO



SERVÍÇO PÚBLICO FEDERAL
MMA - IBAMA

AUDIÊNCIA PÚBLICA PARA DISCUSSÃO DO ESTUDO DE IMPACTO AMBIENTAL E DO RELATÓRIO DE IMPACTO AMBIENTAL REFERENTES À LINHA DE TRANSMISSÃO 600KV CORRENTE CONTÍNUA COLETORA PORTO VELHO - ARARAQUARA 2, Nº 2 ESTAÇÃO RETIFICADORA CORRENTE ALTERNADA/CORRENTE CONTÍNUA Nº 2, EM PORTO VELHO (RO) ESTAÇÃO INVERSORA CORRENTE CONTÍNUA/CORRENTE ALTERNADA Nº 1, EM ARARAQUARA (SP)

Data: 21 de agosto de 2010

Local: Espaço Festas, Av. Alexandria, 1403 - Centro, Iturama-MG

LISTA DE PRESENÇA

Nº	NOME	IDENTIDADE	TELEFONE	ORGÃO	ASSINATURA
31	Brandeli Del. Mc guo	1.082.155/DF	(61) 3429.6197	ELETRONORTE	188
32	Sra Claude Viana de Jesus	11992025-4	(21) 2108-8770	Ecology	<i>[Signature]</i>
33	Patricia Tomares L. C. da Silva		(69) 99095011		<i>[Signature]</i>
34	marilva Gonçalves Schmit	400797			marilva
35	Fernando F. Nascimento	117822/SSR	(69) 9257-2126	JORNALISTA	<i>[Signature]</i>
36	Inácio Karitiana	5541191SSP	9996-0348	APR	<i>[Signature]</i>
37	André G. VASQUES	1.299.133 PR	6999083528	HATEC	<i>[Signature]</i>
38	Edna Abre Pereira	204367	33422966		<i>[Signature]</i>
39	Francisco Mendes Amorim	055469	(69) 99613909	ELETRONORTE	<i>[Signature]</i>
40	Davide Cunha	4520585	(62) 91072830	IPHAN	<i>[Signature]</i>

EM BRANCO

EM BRANCO



SERVIÇO PÚBLICO FEDERAL
MMA - IBAMA

AUDIÊNCIA PÚBLICA PARA DISCUSSÃO DO ESTUDO DE IMPACTO AMBIENTAL E DO RELATÓRIO DE IMPACTO AMBIENTAL REFERENTES À LINHA DE TRANSMISSÃO 600KV CORRENTE CONTÍNUA COLETORA PORTO VELHO - ARARAQUARA 2, Nº 2 ESTATION RETIFICADORA CORRENTE ALTERNADA/CORRENTE CONTÍNUA Nº 2, EM PORTO VELHO (RO) ESTATION INVERSORA CORRENTE CONTÍNUA/CORRENTE ALTERNADA Nº 1, EM ARARAQUARA (SP)

Data: 21 de agosto de 2010

Local: Espaço Festas, Av. Alexandria, 1403 - Centro, Iturama-MG

LISTA DE PRESENÇA

Nº	NOME	IDENTIDADE	TELEFONE	ORGÃO	ASSINATURA
41	LUCIANO P JUNQUEIRA	M173.573 SPmg	21-3216-3387	NORTE BRASIL	
42	Jose Siqueira do Nascimento Jr.	34 326 729-9	4 8013 7271	Norte Brasil	
43	SAMUEL CARLOS	208238-9194	(69) 8483-3211	Norte Brasil	
44	BRUNO CAVALHO	(65) 3224-6283	2043866	NORTE BRASIL	
45	Pedro Resende de Carmo				
46	Oristone Aguiar				
47	NEWTON J. ZERBINI	638.896-DF	(61) 34296010	ELETRONORTE	
48	Ruano Fociv	21.598.265-3	(61) 3923000-2	FEMADERA	
49	MAIUS DAULO PERFEITO	878 242-DF	(61) 30362244	ESTAC	
50	Guiza Hélv R. Bouack	429 888 - RO	(69) 6419-8843	SETENOR	

EM BRANCO

EM BRANCO



SERVIÇO PÚBLICO FEDERAL
MMA - IBAMA

AUDIÊNCIA PÚBLICA PARA DISCUSSÃO DO ESTUDO DE IMPACTO AMBIENTAL E DO RELATÓRIO DE IMPACTO AMBIENTAL REFERENTES À LINHA DE TRANSMISSÃO 600KV CORRENTE CONTÍNUA COLETORA PORTO VELHO - ARARAQUARA 2, Nº 2 ESTAÇÃO RETIFICADORA CORRENTE ALTERNADA/CORRENTE CONTÍNUA Nº 2, EM PORTO VELHO (RO) ESTAÇÃO INVERSORA CORRENTE CONTÍNUA/CORRENTE ALTERNADA Nº 1, EM ARARAQUARA (SP)

Data: 18 de agosto de 2010

Local: **Blingool Clube**, Rua Rogério Weber, 1847 Centro, Porto Velho-RO

LISTA DE PRESENÇA

Nº	NOME	IDENTIDADE	TELEFONE	ORGÃO	ASSINATURA
51	Silviani Froehlich	9018662073	61 3409 5320	Eletronorte	
52	Jose Orlando Cintre	9629913-7	61 33273555	Norte Brasil	
53	Gilson Nemiyama	100.641/D- cccc	218122-0910	Biodinamica	
54	Antonio Muller Uli	3.301216 PR	94886202	Radio Central FM	
55	Telemao Louz Luis		99055967	SEMA	
56	Nealio J. Jorvaldo	376771-0	(11) 83065847	norte Brasil	
57	Qiseli Fernando de Costa	19767035-0	19 81426426	CNEC	
58	Bianca Maria Abreu Bezurec	117000 0981R3	21 2108-8700	Ecology Brasil	
59	ANTONIA SPACENCA	349.246-50/RS	69-8404-1986	ELETRONORTE	
60	Marilene Crist		3346-61-75		

EM BRANCO

EM BRANCO



SERVÍÇO PÚBLICO FEDERAL
MMA - IBAMA

AUDIÊNCIA PÚBLICA PARA DISCUSSÃO DO ESTUDO DE IMPACTO AMBIENTAL E DO RELATÓRIO DE IMPACTO AMBIENTAL REFERENTES À LINHA DE TRANSMISSÃO 600KV CORRENTE CONTÍNUA COLETORA PORTO VELHO - ARARAQUARA 2, Nº 2 ESTAÇÃO RETIFICADORA CORRENTE ALTERNADA/CORRENTE CONTÍNUA Nº 2, EM PORTO VELHO (RO) ESTAÇÃO INVERSORA CORRENTE CONTÍNUA/CORRENTE ALTERNADA Nº 1, EM ARARAQUARA (SP)

Data: 21 de agosto de 2010

Local: Espaço Festas, Av. Alexandria, 1403 - Centro, Iturama-MG

LISTA DE PRESEÇA

Nº	NOME	IDENTIDADE	TELEFONE	ORGÃO	ASSINATURA
61	Gonzalo Casati	13453756-3	(69) 9906 9038	ESER	Casati
62	Sande dos Santos Lima	220.753.482.00	(69) 3901-3107	SEMFAZ	Sande
63	Edin maria Delgado	205822	(69) 92842494		
64	Thayrine Fernandes		(69) 92842494		
65	ROSANA MACIEL SANTANA		(69) 92842494		Rosana M. Santana
66	Milidi Bydram		(69) 92842494		
67	Fozge Leal	20108036411RS	68-8407 5932	FUNAR	Fozge Leal
68	Kleinilson Jacob Nival	0217843	69-9245-7873	FUNAR	Kleinilson Jacob
69	Rosario Freitas		69-99084930	APK	Rosario Freitas
70	Fernando Antonio K.			APR-	Fernando Antonio K.

EM BRANCO

EM BRANCO



SERVÍÇO PÚBLICO FEDERAL
MMA - IBAMA

AUDIÊNCIA PÚBLICA PARA DISCUSSÃO DO ESTUDO DE IMPACTO AMBIENTAL E DO RELATÓRIO DE IMPACTO AMBIENTAL REFERENTES À LINHA DE TRANSMISSÃO 600KV CORRENTE CONTÍNUA COLETORA PORTO VELHO - ARARAQUARA 2, Nº 2 ESTATION RETIFICADORA CORRENTE ALTERNADA/CORRENTE CONTÍNUA Nº 2, EM PORTO VELHO (RO) ESTATION INVERSORA CORRENTE CONTÍNUA/CORRENTE ALTERNADA Nº 1, EM ARARAQUARA (SP)

Data: 21 de agosto de 2010

Local: Espaço Festas, Av. Alexandria, 1403 - Centro, Iturama-MG

LISTA DE PRESENÇA

Nº	NOME	IDENTIDADE	TELEFONE	ORGÃO	ASSINATURA
71	Miricio FERNANDES ARAUJO	ccc 2110/80	8116-9088	SANFIAZ	<i>[Signature]</i>
72	Cryslaynne Fernandes		92 842494		
73	Wilson ARTEAGA FERNANDES	Prof. CAMPANIAS	9231-2355	Matuturna	<i>[Signature]</i>
74	Adrieteckin D. de Azevedo	RE 165.161	94867594	F.V.C. OMARDO	<i>[Signature]</i>
75	Jefferson da Silva	760692	84342506		<i>[Signature]</i>
76	Companhia Especializada de Oliveira	926095	84857312	Secretaria de Meio Ambiente	<i>[Signature]</i>
77	Roberto C. Karitiana			R.P.K	<i>[Signature]</i>
78	Reinoldo Nery Nery			R.N.K	<i>[Signature]</i>
79	JOÃO CARLOS DA SILVA	419972	88429026	EX.GEMAB	<i>[Signature]</i>
80	Iranir Ferreira Loures	312.490	9285-7082	Presidência	<i>[Signature]</i>

EM BRANCO

EM BRANCO



SERVÍÇO PÚBLICO FEDERAL
MMA - IBAMA

AUDIÊNCIA PÚBLICA PARA DISCUSSÃO DO ESTUDO DE IMPACTO AMBIENTAL E DO RELATÓRIO DE IMPACTO AMBIENTAL REFERENTES À LINHA DE TRANSMISSÃO 600KV CORRENTE CONTÍNUA COLETORA PORTO VELHO - ARARAQUARA 2, Nº 2 ESTAÇÃO RETIFICADORA CORRENTE ALTERNADA/CORRENTE CONTÍNUA Nº 2, EM PORTO VELHO (RO) ESTAÇÃO INVERSORA CORRENTE CONTÍNUA/CORRENTE ALTERNADA Nº 1, EM ARARAQUARA (SP)

Data: 21 de agosto de 2010

Local: Espaço Festas, Av. Alexandria, 1403 - Centro, Iturama-MG

LISTA DE PRESENÇA

Nº	NOME	IDENTIDADE	TELEFONE	ORGÃO	ASSINATURA
81	Luciano Macedo	90630424	92438276		
82	Valdecir Sampaio Brito	Prof. Colegim	9782-5782	SAMED	
83	Guane de Siqueira	01061869	84673227		
84	William Gen P. Leuchtenberg	1074158	99830744	Escritório	
85	Karen Kamanda		92897065		Karen Kamanda
86	Emily Gabriela Spont		99816351		Emily Gabriela
87	Suzana Zanato Rocha		9244-5087		Suzana Zanato
88	Luizaldo Siqueira Leuchtenberg	75554310	99831370	SCMT	
89	Helio Prof Rezende	288.73759-90	32253007	Farmácia	
90	José Carlos M. Nogueira	169.790-10	919.9410		

EM BRANCO

EM BRANCO

EM BRANCO

EM BRANCO

EM BRANCO

EM BRANCO



SERVIÇO PÚBLICO FEDERAL
MMA - IBAMA

AUDIÊNCIA PÚBLICA PARA DISCUSSÃO DO ESTUDO DE IMPACTO AMBIENTAL E DO RELATÓRIO DE IMPACTO AMBIENTAL REFERENTES À LINHA DE TRANSMISSÃO 600KV CORRENTE CONTÍNUA COLETORA PORTO VELHO - ARARAQUARA 2, Nº 2 ESTAÇÃO RETIFICADORA CORRENTE ALTERNADA/CORRENTE CONTÍNUA Nº 2, EM PORTO VELHO (RO) ESTAÇÃO INVERSORA CORRENTE CONTÍNUA/ CORRENTE ALTERNADA Nº 1, EM ARARAQUARA (SP)

Data: 18 de agosto de 2010

Local: **Bingool Clube**, Rua Rogério Weber, 1847 Centro, Porto Velho-RO

FOLHA PARA QUESTIONAMENTO

NOME: Landy Jéune

IDENTIDADE: 220.753.482.00

ENDEREÇO/TELEFONE: (69) 3225-4353

ÓRGÃO: SEMFAZ IPU4

PERGUNTAS: Questionamento oral.

Se o estado de RO já está integrado ao
SIN

EM BRANCO

EM BRANCO



SERVIÇO PÚBLICO FEDERAL
MMA - IBAMA

AUDIÊNCIA PÚBLICA PARA DISCUSSÃO DO ESTUDO DE IMPACTO AMBIENTAL E DO RELATÓRIO DE IMPACTO AMBIENTAL REFERENTES À LINHA DE TRANSMISSÃO 600KV CORRENTE CONTÍNUA COLETORA PORTO VELHO - ARARAQUARA 2, Nº 2 ESTAÇÃO RETIFICADORA CORRENTE ALTERNADA/CORRENTE CONTÍNUA Nº 2, EM PORTO VELHO (RO) ESTAÇÃO INVERSORA CORRENTE CONTÍNUA/ CORRENTE ALTERNADA Nº 1, EM ARARAQUARA (SP)

Data: 18 de agosto de 2010

Local: **Bingool Clube**, Rua Rogério Weber, 1847 Centro, Porto Velho-RO

FOLHA PARA QUESTIONAMENTO

NOME: Dalvo Aluis Pereira

IDENTIDADE: 204 367 RA

ENDEREÇO/TELEFONE: Av. do Estado nº 2831 Cerejeira

ÓRGÃO: Público do Estado auxiliar de saúde

PERGUNTAS: Eu gostaria de saber porque o Iama

não faz nada para impedir o desmatamento
para o plantil da soja que e usado tanto

agrotox que esta matando nossos rios
passaro e os peixes que e a parte mais

importante na alimentação do ser humano
e gostaria tambem de saber como passo para

trabalhar no ibama, para proteger os rios
dos pescadores que usa tarrafa, rede, sem

piedade. eu sou parte da natureza. estou
triste por não poder fazer nada.

EM BRANCO

EM BRANCO

SERVIÇO PÚBLICO FEDERAL
MMA - IBAMA

AUDIÊNCIA PÚBLICA PARA DISCUSSÃO DO ESTUDO DE IMPACTO AMBIENTAL E DO RELATÓRIO DE IMPACTO AMBIENTAL REFERENTES À LINHA DE TRANSMISSÃO 600KV CORRENTE CONTÍNUA COLETORA PORTO VELHO - ARARAQUARA 2, Nº 2 ESTAÇÃO RETIFICADORA CORRENTE ALTERNADA/CORRENTE CONTÍNUA Nº 2, EM PORTO VELHO (RO) ESTAÇÃO INVERSORA CORRENTE CONTÍNUA/ CORRENTE ALTERNADA Nº 1, EM ARARAQUARA (SP)

Data: 18 de agosto de 2010

Local: Bingool Clube, Rua Rogério Weber, 1847 Centro, Porto Velho-RO

FOLHA PARA QUESTIONAMENTONOME: Edir

IDENTIDADE: _____

ENDEREÇO/TELEFONE: Guaporé - RO

ÓRGÃO: _____

PERGUNTAS: O que essa energia trará
de benefício para a população
guaporé.

EM BRANCO

EM BRANCO



SERVIÇO PÚBLICO FEDERAL
MMA - IBAMA

AUDIÊNCIA PÚBLICA PARA DISCUSSÃO DO ESTUDO DE IMPACTO AMBIENTAL E DO RELATÓRIO DE IMPACTO AMBIENTAL REFERENTES À LINHA DE TRANSMISSÃO 600kV CORRENTE CONTÍNUA COLETORA PORTO VELHO - ARARAQUARA 2, Nº 2 ESTAÇÃO RETIFICADORA CORRENTE ALTERNADA/CORRENTE CONTÍNUA Nº 2, EM PORTO VELHO (RO) ESTAÇÃO INVERSORA CORRENTE CONTÍNUA/ CORRENTE ALTERNADA Nº 1, EM ARARAQUARA (SP)

Data: 18 de agosto de 2010

Local: **Bingool Clube**, Rua Rogério Weber, 1847 Centro, Porto Velho-RO

FOLHA PARA QUESTIONAMENTO

NOME: Nideli

IDENTIDADE: _____

ENDEREÇO/TELEFONE: Guaporé / RO

ÓRGÃO: _____

PERGUNTAS: Qual recurso essa linha

de transmissão vai nos trazer

valim do energia ?

EM BRANCO

EM BRANCO

5



SERVIÇO PÚBLICO FEDERAL
MMA - IBAMA

AUDIÊNCIA PÚBLICA PARA DISCUSSÃO DO ESTUDO DE IMPACTO AMBIENTAL E DO RELATÓRIO DE IMPACTO AMBIENTAL REFERENTES À LINHA DE TRANSMISSÃO 600kV CORRENTE CONTÍNUA COLETORA PORTO VELHO - ARARAQUARA 2, Nº 2 ESTAÇÃO RETIFICADORA CORRENTE ALTERNADA/CORRENTE CONTÍNUA Nº 2, EM PORTO VELHO (RO) ESTAÇÃO INVERSORA CORRENTE CONTÍNUA/ CORRENTE ALTERNADA Nº 1, EM ARARAQUARA (SP)

Data: 18 de agosto de 2010

Local: **Bingooí Clube**, Rua Rogério Weber, 1847 Centro, Porto Velho-RO

FOLHA PARA QUESTIONAMENTO

NOME: Edinaldo Gonçalves Calhaz

IDENTIDADE: 1139324

ENDEREÇO/TELEFONE: 3491-1065

ÓRGÃO: _____

PERGUNTAS: Causo algum dano a saúde? De fazer

alguns dias

EM BRANCO

EM BRANCO

SERVIÇO PÚBLICO FEDERAL
MMA - IBAMA

AUDIÊNCIA PÚBLICA PARA DISCUSSÃO DO ESTUDO DE IMPACTO AMBIENTAL E DO RELATÓRIO DE IMPACTO AMBIENTAL REFERENTES À LINHA DE TRANSMISSÃO 600kV CORRENTE CONTÍNUA COLETORA PORTO VELHO - ARARAQUARA 2, Nº 2 ESTAÇÃO RETIFICADORA CORRENTE ALTERNADA/CORRENTE CONTÍNUA Nº 2, EM PORTO VELHO (RO) ESTAÇÃO INVERSORA CORRENTE CONTÍNUA/ CORRENTE ALTERNADA Nº 1, EM ARARAQUARA (SP)

Data: 18 de agosto de 2010

Local: **Bingool Clube**, Rua Rogério Weber, 1847 Centro, Porto Velho-RO

FOLHA PARA QUESTIONAMENTO

NOME: Luciano MacariniIDENTIDADE: 9065 0424ENDEREÇO/TELEFONE: 92438075ÓRGÃO: Vnapac - cerejeiras (gestão ambiental)PERGUNTAS: Após a construção da Rede, comoserá feita a manutenção da rede e dasáreas de segurança, para evitar tais acidentesque possam ocorrer e também a fiscalizaçãoda área, para que pessoas não trabalhemnessas áreas de risco?

EM BRANCO

EM BRANCO

7



SERVIÇO PÚBLICO FEDERAL
MMA - IBAMA

AUDIÊNCIA PÚBLICA PARA DISCUSSÃO DO ESTUDO DE IMPACTO AMBIENTAL E DO RELATÓRIO DE IMPACTO AMBIENTAL REFERENTES À LINHA DE TRANSMISSÃO 600kV CORRENTE CONTÍNUA COLETORA PORTO VELHO - ARARAQUARA 2, Nº 2 ESTAÇÃO RETIFICADORA CORRENTE ALTERNADA/CORRENTE CONTÍNUA Nº 2, EM PORTO VELHO (RO) ESTAÇÃO INVERSORA CORRENTE CONTÍNUA/ CORRENTE ALTERNADA Nº 1, EM ARARAQUARA (SP)

Data: 18 de agosto de 2010

Local: **Bingool Clube**, Rua Rogério Weber, 1847 Centro, Porto Velho-RO

FOLHA PARA QUESTIONAMENTO

NOME: Bowane da Silva Severino Estudante de Gestão Ambiental.

IDENTIDADE: 010 61 869

ENDEREÇO/TELEFONE: Unha 1 km 8,5 3º P/4º cixo. Caçapinas - RO.

ÓRGÃO: ninhoseverino ninhoseverino@hotmail.com / 84673227.

PERGUNTAS: Rondônia Terá arrecadações fiscais provenientes

desta exposição de energia elétrica, assim como os estados produtores de petróleo?

EM BRANCO

EM BRANCO

8

Folha Nº 470
Proc. Nº 328/09
Rubrica 8



SERVIÇO PÚBLICO FEDERAL
MMA - IBAMA

AUDIÊNCIA PÚBLICA PARA DISCUSSÃO DO ESTUDO DE IMPACTO AMBIENTAL E DO RELATÓRIO DE IMPACTO AMBIENTAL REFERENTES À LINHA DE TRANSMISSÃO 600kV CORRENTE CONTÍNUA COLETORA PORTO VELHO - ARARAQUARA 2, Nº 2 ESTAÇÃO RETIFICADORA CORRENTE ALTERNADA/CORRENTE CONTÍNUA Nº 2, EM PORTO VELHO (RO) ESTAÇÃO INVERSORA CORRENTE CONTÍNUA/ CORRENTE ALTERNADA Nº 1, EM ARARAQUARA (SP)

Data: 18 de agosto de 2010

Local: **Bingool Clube**, Rua Rogério Weber, 1847 Centro, Porto Velho-RO

FOLHA PARA QUESTIONAMENTO

NOME: Poliana Cristina Resende do Carmo

IDENTIDADE: 00001119877

ENDEREÇO/TELEFONE: Rua: Pimenta Bueno / 3451-3299

ÓRGÃO: _____

PERGUNTAS: Gostaria de saber se o "linhão" transmite algum tipo de doença, e se é verdade de que onde o linhão irá passar nem mesmo o capim sobrevive?

E quais são os benefícios para a nossa comunidade.

EM BRANCO

EM BRANCO



SERVIÇO PÚBLICO FEDERAL
MMA - IBAMA

AUDIÊNCIA PÚBLICA PARA DISCUSSÃO DO ESTUDO DE IMPACTO AMBIENTAL E DO RELATÓRIO DE IMPACTO AMBIENTAL REFERENTES À LINHA DE TRANSMISSÃO 600kV CORRENTE CONTÍNUA COLETORA PORTO VELHO - ARARAQUARA 2, Nº 2 ESTAÇÃO RETIFICADORA CORRENTE ALTERNADA/CORRENTE CONTÍNUA Nº 2, EM PORTO VELHO (RO) ESTAÇÃO INVERSORA CORRENTE CONTÍNUA/ CORRENTE ALTERNADA Nº 1, EM ARARAQUARA (SP)

Data: 18 de agosto de 2010

Local: **Bingool Clube**, Rua Rogério Weber, 1847 Centro, Porto Velho-RO

FOLHA PARA QUESTIONAMENTO

NOME: Kexama

IDENTIDADE: _____

ENDEREÇO/TELEFONE: Guaporé/RO

ÓRGÃO: _____

PERGUNTAS: Este recurso vai dar o que para nossa

cidade? vai gerar mais trabalho?

EM BRANCO

EM BRANCO

ANEXO 2

Audiência Pública de Rondonópolis/MT

- Ata sucinta
- Lista de presença
- Folhas de questionamento

EM BRANCO

EM BRANCO



SERVIÇO PÚBLICO FEDERAL
MINISTÉRIO DO MEIO AMBIENTE
INSTITUTO BRASILEIRO DO MEIO AMBIENTE E DOS RECURSOS NATURAIS RENOVÁVEIS - IBAMA

Ata sucinta da Audiência Pública para discussão do Estudo de Impacto Ambiental - EIA e do Relatório de Impacto Ambiental – RIMA referente à Linha de Transmissão de Energia 600 kV Porto Velho/RO – Araraquara/SP 2, Nº 02. No décimo nono dia do mês de setembro de dois mil e dez, no Centro de Eventos Ipê, Avenida Júlio Campos, 2462, Bairro Sagrada Família – Rondonópolis/MT, sob a presidência do Ibama, o senhor Antônio Celso Junqueira Borges, da Coordenação de Energia Elétrica, Nuclear e Dutos é realizada a segunda Audiência Pública referente à Linha de Transmissão em epígrafe. Às dezoito horas e cinquenta e cinco minutos o mestre de cerimônia procedeu com a leitura do Regulamento da Audiência Pública e em seguida convidou as autoridades para compor a mesa: o Sr. Presidente da Mesa Antonio Celso Junqueira Borges; Sr. Sebastião Santos da Silva, para Secretariar a mesa; o representante do empreendedor, Sr. Luciano Paulino Junqueiro e o representante da Consultora Ambiental Biodinâmica, Sr. Edson Nomyama. Após a composição da mesa, o senhor presidente considerou aberta a Audiência do empreendimento às dezenove horas. O mestre de cerimônia solicitou que todos fiquem de pé, em respeito à execução do Hino Nacional. Em seguida o Presidente da mesa registrou que em respeito a cultura da comunidade indígena, não foi assinada a lista de presença pelos mesmos, conforme acordado com os presentes. Foi então realizada a apresentação do Ibama a respeito do processo de Licenciamento Ambiental, órgãos envolvidos, legislação pertinente e histórico do processo do referido empreendimento. O representante da Norte Brasil, senhor José Orlando Cintra, foi convidado a realizar a apresentação, em trinta minutos, sobre o empreendimento. Dentre outros assuntos, foram abordados a realização do leilão, as vantagens da corrente contínua e os tipos de torres que serão implantadas. A representante do Consorcio Ambiental Madeira, senhora Renata Stopiglia, foi convidada pelo mestre de cerimônia para iniciar a apresentação, com duração de 45 minutos, a respeito do Estudo de Impacto Ambiental realizado. Finda a apresentação, o mestre de cerimônia anunciou o intervalo de quinze minutos e instruiu os presentes a respeito dos questionamentos. Após o intervalo, o mestre de cerimônia convidou todos os presentes e os representantes da mesa para retornarem, sendo o Sr. Jose Orlando Cintra compondo a mesa como representante do empreendedor. O presidente iniciou a leitura das perguntas, o Sr. Apolonio Pereira solicitou que seja feito um estudo com base em dados primários e não em dados secundários quanto a componente indígena. O Sr. Jose Orlando Cintra respondeu que este levantamento será realizado conforme acordado. O sr. Paulo Eduardo Mamaindi se manifestou quanto a perda de mata, peixes e necessidade de estudos melhores. O sr. Mané Manduca criticou a FUNAI quanto à não consideração da comunidade Nambiquara do Cerrado nos estudos e agradeceu a mesa quanto ao respeito a presença da comunidade indígena na audiência. O sr. Milton Nambiquara questionou o impacto social devido ao empreendimento e criticou o local e hora da realização da audiência pública. O presidente da mesa esclareceu que o prazo para solicitação de audiência publica encerrou sem nenhuma solicitação, no entanto o IBAMA solicitou as audiências que estão sendo



EM BRANCO

EM BRANCO

realizadas. Complementou dizendo que a solicitação feita ao IBAMA referente a uma audiência pública próxima às comunidades indígenas está sendo analisada pelo Instituto. O sr. Aelson Quiquarum manifestou-se que as comunidades indígenas deveriam ser contactadas diretamente. O presidente da mesa ressaltou que foram realizadas reuniões com a FUNAI e comunidades indígenas e outras ainda poderão ocorrer e que o processo segue a diretriz legal existente. O sr. Jair Nambiquara manifestou preocupação quanto aos impactos referentes ao empreendimento. O sr. Antonio Claudio questionou se a emissão das licenças depende da liberação das comunidades indígenas impactadas. O presidente da mesa esclareceu que a licença é emitida após a anuência da FUNAI. O sr. Antonio Juruquiatiecu manifestou dúvidas sobre o processo de licenciamento e observou a ausência de integrantes da FUNAI na audiência. Criticou também que os convites estão chegando em cima da hora. Questionou ainda sobre o tempo de cumprimento do acordo que será realizado com a FUNAI e quanto aos programas que serão implantados nas terras indígenas. O presidente da mesa detalhou a postura do IBAMA quanto à realização das Audiências Públicas e ressaltou a ausência nas audiências de outros órgãos envolvidos no processo. Em relação a negociação, o representante do consultoria esclareceu como é realizado este encaminhamento. O sr. Wilson Lourenço, representante da FUNAI de Comodoro, reforçou a necessidade de contato direto com a FUNAI regional durante os estudos. O sr. Apolonio questionou quanto ao acompanhamento do IBAMA para o empreendimento. O presidente e secretário da mesa esclareceram como se dá o referido acompanhamento pelo IBAMA. O sr. Nael Nambiquara questionou da possibilidade de participação da comunidade indígena nas etapas dos estudos. O sr. Wilson Lourenço respondeu referindo-se a reunião já realizada entre empreendedor e indígenas prevendo a participação da comunidade nos estudos. O sr. Manoel Vieira de Souza questionou sobre os benefícios e direito a indenização para os índios advindos do empreendimento. O presidente da mesa reforçou sobre a audiência pública que será realizada em Ji-paraná. O sr. Antonio Claudio ressaltou que já foi agendado a realização dos estudos. Representantes das comunidades indígenas se manifestaram em sua própria língua. O sr. Paulinho Mamaidê traduziu a manifestação como sendo uma solicitação que sejam realizados estudos dentro das aldeias e críticas a atuação da FUNAI. Outra representante se manifestou em sua própria língua. O sr. Paulinho mamaidê traduziu como uma manifestação quanto a indenização à comunidade indígena. Houveram apresentações por parte dos indígenas presentes. Encerrado os debates, às vinte e duas horas e vinte e quatro minutos, o senhor Presidente considerou a Audiência Pública válida, tendo em vista que os procedimentos de divulgação foram atendidos conforme preconiza a Legislação Ambiental vigente, agradeceu a presença de todos os participantes e convidados e deu por encerrado os trabalhos, dos quais lavrou a presente Ata, que junto aos demais participantes que assim desejarem assinam.

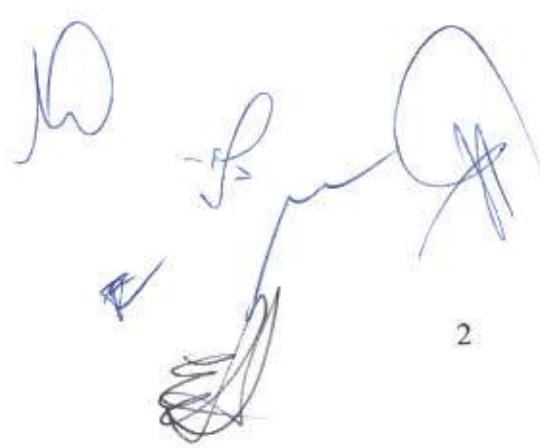

2

EM BRANCO

EM BRANCO



Antônio Celso Junqueira
Presidente da Mesa



Sebastião Santos da Silva
Secretário Executivo



Luciano Paulino Junqueira
Representante da Norte Brasil Transmissora de Energia S.A.



José Orlando Cintra
Representante da Norte Brasil Transmissora de Energia S.A.

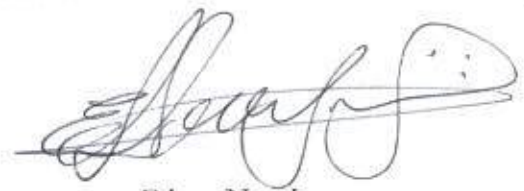

Edson Nomiyama
Representante da Consultora Ambiental

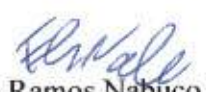

Felipe Ramos Nabuco de Araujo
Secretário da Ata Sucinta

EM BRANCO

EM BRANCO



SERVIÇO PÚBLICO FEDERAL
MMA - IBAMA

AUDIÊNCIA PÚBLICA PARA DISCUSSÃO DO ESTUDO DE IMPACTO AMBIENTAL E DO RELATÓRIO DE IMPACTO AMBIENTAL REFERENTES À LINHA DE TRANSMISSÃO 600KV CORRENTE CONTÍNUA COLETORA PORTO VELHO - ARARAQUARA 2, Nº 2 ESTAÇÃO RETIFICADORA CORRENTE ALTERNADA/CORRENTE CONTÍNUA Nº 2, EM PORTO VELHO (RO) ESTAÇÃO INVERSORA CORRENTE CONTÍNUA/CORRENTE ALTERNADA Nº 1, EM ARARAQUARA (SP)

Data: 19 de setembro de 2010

Local: Centro de Eventos Ipé, Av. Julio Campos, 2462, Sagrada Família, Rondonópolis-MT

LISTA DE PRESENÇA

Nº	NOME	IDENTIDADE	TELEFONE	ORGÃO	ASSINATURA
1	RICARDO FERRAZ	215982053	(61)39230002	IBAMA	
2	Juiane Cruz	324075154	99656821		
3	ANTONIO CELSO J. SOARES	31957608	61-33761290	IBAMA	
4	Adriana A. Kuny	22426117	11-55460733	IGP	
5	Oslei F. de Castro	197670350	1981426426	CNEC	
6	SEBASTIÃO S. SILVA	105535	61-33161184	IBAMA	
7	RODRIGO WAUVA	1214902	11-82350611	SCIENTIA	
8	Leivino Braga de Faria Fe	1108451951	65-9909-9210	Educação	
9	Edson Normeyama	10064112 area-SP	21-2524-5699	IBAMA	
10	Jose Orlando Cinto	9629913-7 SP	6133273555	Noite Brasil	

_____ 19____
_____ 19____
_____ 19____

EM BRANCO

EM BRANCO



SERVIÇO PÚBLICO FEDERAL
MPA - IBAMA

AUDIÊNCIA PÚBLICA PARA DISCUSSÃO DO ESTUDO DE IMPACTO AMBIENTAL E DO RELATÓRIO DE IMPACTO AMBIENTAL REFERENTES A LINHA DE TRANSMISSÃO 600KV CORRENTE CONTÍNUA COLETORA PORTO VELHO - ARARAQUARA 2, Nº 2 ESTAÇÃO RETIFICADORA CORRENTE ALTERNADA/CORRENTE CONTÍNUA Nº 2, EM PORTO VELHO (RO) ESTAÇÃO INVERSORA CORRENTE CONTÍNUA/CORRENTE ALTERNADA Nº 1, EM ARARAQUARA (SP)

Data: 19 de setembro de 2010

Local: Centro de Eventos Ipé, Av. Julio Campos, 2462, Sagrada Família, Rondonópolis-MT

LISTA DE PRESENÇA

Nº	NOME	IDENTIDADE	TELEFONE	ORGÃO	ASSINATURA
11	Luciano P. Junqueira	M 173.573.88mg	21-3216-3387	NORTE BRASIL	
12	OTAVIO JAMOR	05414055-3	21.91763927	BIODINÂMICA	
13	Orsola das Carreras	12415498-0	61.81962703	IBAMA	
14	Bianca Mª Almeida Rezende	M7000 088123	21.2108-8700	ELOGOY BRASIL	
15	FELICIA R. N. DE ARAUJO	10894271-8	61-3316 1290	IBAMA	
16	Pausca Barros Sampaio	10498108-9	21-9466-7914	ELOGOY BRASIL	
17	FABIO ANDRÉ SPIER	9372860	21-03063343	NORTE BRASIL	
18	Josef Pereira	11972785	3422 9894	TROPICALNEWS	
19	Josef Shera	343267238	21 8013 7211	Work Brasil	
20	Waldin Spierferreira	7535.708-7	66.8958 0022	UTASGEO	

EM BRANCO

EM BRANCO



SERVIÇO PÚBLICO FEDERAL
MMA - IBAMA

AUDIÊNCIA PÚBLICA PARA DISCUSSÃO DO ESTUDO DE IMPACTO AMBIENTAL E DO RELATÓRIO DE IMPACTO AMBIENTAL REFERENTES À LINHA DE TRANSMISSÃO 600kV CORRENTE CONTÍNUA COLETORA PORTO VELHO - ARARAQUARA 2. Nº 2 ESTATION RETIFICADORA CORRENTE ALTERNADA/CORRENTE CONTÍNUA Nº 2, EM PORTO VELHO (RO) ESTATION INVERSORA CORRENTE CONTÍNUA/CORRENTE ALTERNADA Nº 1, EM ARARAQUARA (SP)

Data: 19 de setembro de 2010

Local: Centro de Eventos Ipê, Av. Julio Campos, 2462, Sagrada Família, Rondonópolis-MT

Folha Nº 478

Proc. Nº 328/09

Rubrica

LISTA DE PRESENÇA

Nº	NOME	IDENTIDADE	TELEFONE	ORGÃO	ASSINATURA
21	Sidney Santana Neto	12525899-MG	61-81650919	Noto Brasil	
22	SAMUEL CARLONI	30387013-8	(11)8238-9194	Norte Brasil	
23	BRUNO CARVALHO	2043866	(69)3224-6283	Norte Brasil	
24	Maria Edinalva Beão	22443643	99950164	Câmara - São Paulo	
25	Natalia M. Serqueira	739541	96187939	Prof. S. J. Paulo	
26	Adão G. dos Santos	99430555-AMT	66196368740	Texas construção	
27	M ^{te} Aparecida T. E. Kuzendo	2024640-4	34215603	Furrai	
28	Glaide Abae Ebondo	1938041-0	3421-5603	Furrai	
29	ADRIANO N. V. BARRAL	463380	34229962	FUNAI	
30	Salomão B. A. ZOLTA	1533916-0	3422-5603	FUNAI	

EM BRANCO

EM BRANCO



SERVIÇO PÚBLICO FEDERAL
MMA - IBAMA

AUDIÊNCIA PÚBLICA PARA DISCUSSÃO DO ESTUDO DE IMPACTO AMBIENTAL E DO RELATÓRIO DE IMPACTO AMBIENTAL REFERENTES À LINHA DE TRANSMISSÃO 600KV CORRENTE CONTÍNUA COLETORA PORTO VELHO - ARARAQUARA 2, Nº 2 ESTAÇÃO RETIFICADORA CORRENTE ALTERNADA/CORRENTE CONTÍNUA Nº 2, EM PORTO VELHO (RO) ESTAÇÃO INVERSORA CORRENTE CONTÍNUA/CORRENTE ALTERNADA Nº 1, EM ARARAQUARA (SP)

Data: 19 de setembro de 2010

Local: Centro de Eventos Ipê, Av. Julio Campos, 2462, Sagrada Família, Rondonópolis-MT

LISTA DE PRESENÇA

Nº	NOME	IDENTIDADE	TELEFONE	ORGÃO	ASSINATURA
31	Gimínio Gomes Feiteira	0468073-4	9955-2928	Via - profueto	<i>[Signature]</i>
32	João Batista de Oliveira	193509	9967-5489	Prefeitura S.J.P	<i>[Signature]</i>
33	Rita de Cassia MZ Moraes	735831	61-99270234	IPITAN/CNA	<i>[Signature]</i>
34	Mizael do ORO Bordegnoni	772168	3421-5603	FUNAI	<i>[Signature]</i>
35	Antonio Elias Costa Baporara	2407743-7	3421-5603	FUNAI	<i>[Signature]</i>
36	MANOEL DANILLO PERFEITO	828242-DF	(61) 30362244	ESTAGIA	<i>[Signature]</i>
37	José de Maria de Souza	040661843-45	66) 8114-1137		<i>[Signature]</i>
38	Neuor José Perroio	3087684431	(66) 9665-1569	MAPAS GEO	<i>[Signature]</i>
39	SILVIO C. CHARLONI	30.318.910-1	(44) 9772.0063	MAPAS GEO	<i>[Signature]</i>
40	Aurora Castini	5076057574	(66) 5551-7878	MAPAS GEO	<i>[Signature]</i>

EM BRANCO

EM BRANCO



SERVIÇO PÚBLICO FEDERAL
MMA - IBAMA

AUDIÊNCIA PÚBLICA PARA DISCUSSÃO DO ESTUDO DE IMPACTO AMBIENTAL E DO RELATÓRIO DE IMPACTO AMBIENTAL REFERENTES À LINHA DE TRANSMISSÃO 600KV CORRENTE CONTÍNUA COLETORA PORTO VELHO - ARARAQUARA 2, Nº 2 ESTAÇÃO RETIFICADORA CORRENTE ALTERNADA/CORRENTE CONTÍNUA Nº 2, EM PORTO VELHO (RO) ESTAÇÃO INVERSORA CORRENTE CONTÍNUA/CORRENTE ALTERNADA Nº 1, EM ARARAQUARA (SP)

Data: 19 de setembro de 2010

Local: Centro de Eventos Ipê, Av. Julio Campos, 2462, Sagrada Família, Rondonópolis-MT

LISTA DE PRESENÇA

Nº	NOME	IDENTIDADE	TELEFONE	ORGÃO	ASSINATURA
41	Murilo de Oliveira Filho	22.416.102-7	3421-5687	Mapangue	<i>Murilo</i>
42	Erinaldo Cebo Zanolino	1080902396	3421 5687	Mapangue	<i>Erinaldo</i>
43	Fernando Luiz Frigoletto	7076053474	3421-5687	Mapangue	<i>Fernando</i>
44	Deividson de Jesus	316771-0	(21)83063847	Nota Fiscal	<i>Deividson</i>
45	Adriana P.	CPF 510.102.672-22		Funai	<i>Adriana P.</i>
46	Deividson Fr. de Souza	RG 807/95	84512881	Funai	<i>Deividson</i>
47	Antonio Cláudio Lima	RG 479988984334306		Coord. Téc. Vh	<i>Antonio</i>
48	Amara Cely	24612055PM	99877700	FUNAI	<i>Amara Cely</i>
49	Yessy Adriano Soares	1031150-5 SSP/MT	99874436	FONAF	<i>Yessy</i>
50	Marinho dos Santos Marikudu	CPF 569-078-691	9973-2374	Funai	<i>Marinho</i>

EM BRANCO

EM BRANCO

EM BRANCO



SERVIÇO PÚBLICO FEDERAL
MMA - IBAMA

AUDIÊNCIA PÚBLICA PARA DISCUSSÃO DO ESTUDO DE IMPACTO AMBIENTAL E DO RELATÓRIO DE IMPACTO AMBIENTAL REFERENTES A LINHA DE TRANSMISSÃO 600KV CORRENTE CONTÍNUA COLETORA PORTO VELHO - ARARAQUARA 2, Nº 2 ESTAÇÃO RETIFICADORA CORRENTE ALTERNADA/CORRENTE CONTÍNUA Nº 2, EM PORTO VELHO (RO) ESTAÇÃO INVERSORA CORRENTE CONTÍNUA/CORRENTE ALTERNADA Nº 1, EM ARARAQUARA (SP)

Data: 19 de setembro de 2010

Local: Centro de Eventos Ipé, Av. Julio Campos, 2462, Sagrada Família, Rondonópolis-MT

LISTA DE PRESENÇA

Nº	NOME	IDENTIDADE	TELEFONE	ORGÃO	ASSINATURA
51	Marcele Manduca	850 199		FUNAI	Marcele Manduca
52	Vanilda da Silva	CPF: 524.413.502-34		FUNAI	Vanilda da Silva
53	Dalvina Sabani	842196	(69)9907-8964	FUNAI	Dalvina
54	Lindalva Sabani	CPF: 737.958.442-15		FUNAI	Lindalva Sabani
55	Valdir Sabani	2303059-3	6999622732	FUNAI	Valdir Sabani
56	Luiza Manduca	2303054-2		FUNAI	Luiza Manduca
57	Antonio Sabani		99687089	FUNAI	Antonio Sabani
58					
59					
60					

EM BRANCO

EM BRANCO



SERVIÇO PÚBLICO FEDERAL
MMA - IBAMA

AUDIÊNCIA PÚBLICA PARA DISCUSSÃO DO ESTUDO DE IMPACTO AMBIENTAL E DO RELATÓRIO DE IMPACTO AMBIENTAL REFERENTES À LINHA DE TRANSMISSÃO 600KV CORRENTE CONTÍNUA COLETORA PORTO VELHO - ARARAQUARA 2, Nº 2 ESTAÇÃO RETIFICADORA CORRENTE ALTERNADA/CORRENTE CONTÍNUA Nº 2, EM PORTO VELHO (RO) ESTAÇÃO INVERSORA CORRENTE CONTÍNUA/CORRENTE ALTERNADA Nº 1, EM ARARAQUARA (SP)

Data: 19 de setembro de 2010

Local: Centro de Eventos Ipê, Av. Julio Campos, 2462, Sagrada Família, Rondonópolis-MT.

LISTA DE PRESENÇA

Nº	NOME	IDENTIDADE	TELEFONE	ORGÃO	ASSINATURA
61	Diego Emondas	1076054475	6-9983 0389	MARSSCO	
62	Marcelo V. de Souza	06448	8407 1570		
63	Adriani Urendini	4425311-9	92885658	FUNAI	
64	Wilson Marbas	06306	92061171	FUNAI	
65	Ricardo Gomes	1987889-3	92061171	FUNAI	
66	Lehmin C. Fontane	484008	3421-5955	FUNAI	
67	Damon D. Figueirama	44365685	3341-5449		
68	Edson S. Lopez	690395-9	8117.3578	SEC. CIPOTES.	
69	LUZEV A. KANA	919198		FUNAI	
70	Bino Sabarney	138		FUNAI	

Forma de
Nome de
Número

EM BRANCO

EM BRANCO

EM BRANCO

EM BRANCO



SERVIÇO PÚBLICO FEDERAL
MMA - IBAMA

AUDIÊNCIA PÚBLICA PARA DISCUSSÃO DO ESTUDO DE IMPACTO AMBIENTAL E DO RELATÓRIO DE IMPACTO AMBIENTAL REFERENTES À LINHA DE TRANSMISSÃO 600kV CORRENTE CONTÍNUA COLETORA PORTO VELHO - ARARAQUARA 2, Nº 2 ESTAÇÃO RETIFICADORA CORRENTE ALTERNADA/CORRENTE CONTÍNUA Nº 2, EM PORTO VELHO (RO) ESTAÇÃO INVERSORA CORRENTE CONTÍNUA/ CORRENTE ALTERNADA Nº 1, EM ARARAQUARA (SP)

Data: **19 de setembro de 2010**

Local: **Centro de Eventos Ipê, Av. Julio Campos, 2462, Sagrada Família, Rondonópolis-MT**

FOLHA PARA QUESTIONAMENTO

NOME: Apelonio Perena

IDENTIDADE: _____

ENDEREÇO/TELEFONE: _____

ÓRGÃO: Presidente da Associação APINET

PERGUNTAS: Pergunta oral

Folha nº _____
Página nº _____
Processo nº _____

EM BRANCO

EM BRANCO

2



SERVIÇO PÚBLICO FEDERAL
MMA - IBAMA

AUDIÊNCIA PÚBLICA PARA DISCUSSÃO DO ESTUDO DE IMPACTO AMBIENTAL E DO RELATÓRIO DE IMPACTO AMBIENTAL REFERENTES À LINHA DE TRANSMISSÃO 600KV CORRENTE CONTÍNUA COLETORA PORTO VELHO - ARARAQUARA 2, Nº 2 ESTAÇÃO RETIFICADORA CORRENTE ALTERNADA/CORRENTE CONTÍNUA Nº 2, EM PORTO VELHO (RO) ESTAÇÃO INVERSORA CORRENTE CONTÍNUA/ CORRENTE ALTERNADA Nº 1, EM ARARAQUARA (SP)

Data: **19 de setembro de 2010**

Local: **Centro de Eventos Ipê**, Av. Julio Campos, 2462, Sagrada Família, Rondonópolis-MT

FOLHA PARA QUESTIONAMENTO

NOME: Paulo Eduardo Mammaind (MAMMAINDÊ)

IDENTIDADE: Cacique tribo Mammaind

ENDEREÇO/TELEFONE: _____

ÓRGÃO: Rondônia / Mato Grosso

PERGUNTAS: pergunta oral

EM BRANCO

EM BRANCO



SERVIÇO PÚBLICO FEDERAL
MMA - IBAMA

AUDIÊNCIA PÚBLICA PARA DISCUSSÃO DO ESTUDO DE IMPACTO AMBIENTAL E DO RELATÓRIO DE IMPACTO AMBIENTAL REFERENTES À LINHA DE TRANSMISSÃO 600KV CORRENTE CONTÍNUA COLETORA PORTO VELHO - ARARAQUARA 2, Nº 2 ESTAÇÃO RETIFICADORA CORRENTE ALTERNADA/CORRENTE CONTÍNUA Nº 2, EM PORTO VELHO (RO) ESTAÇÃO INVERSORA CORRENTE CONTÍNUA/ CORRENTE ALTERNADA Nº 1, EM ARARAQUARA (SP)

Data: 19 de setembro de 2010

Local: Centro de Eventos Ipê, Av. Julio Campos, 2462, Sagrada Família, Rondonópolis-MT

FOLHA PARA QUESTIONAMENTO

NOME: Mané Manduca

IDENTIDADE: 2121686-0 SSP-MT

ENDEREÇO/TELEFONE: _____

ÓRGÃO: Nambikuara do Cerrado

PERGUNTAS: Oral a discussão e
Questionamento

EM BRANCO

EM BRANCO



SERVIÇO PÚBLICO FEDERAL
MMA - IBAMA

AUDIÊNCIA PÚBLICA PARA DISCUSSÃO DO ESTUDO DE IMPACTO AMBIENTAL E DO RELATÓRIO DE IMPACTO AMBIENTAL REFERENTES À LINHA DE TRANSMISSÃO 600KV CORRENTE CONTÍNUA COLETORA PORTO VELHO - ARARAQUARA 2, Nº 2 ESTAÇÃO RETIFICADORA CORRENTE ALTERNADA/CORRENTE CONTÍNUA Nº 2, EM PORTO VELHO (RO) ESTAÇÃO INVERSORA CORRENTE CONTÍNUA/ CORRENTE ALTERNADA Nº 1, EM ARARAQUARA (SP)

Data: **19 de setembro de 2010**

Local: **Centro de Eventos Ipê, Av. Julio Campos, 2462, Sagrada Família, Rondonópolis-MT**

FOLHA PARA QUESTIONAMENTO

NOME: Milton Nanki Kuara Galotau

IDENTIDADE: 2484792-5

ENDEREÇO/TELEFONE: 1069) 9207-7502

ÓRGÃO: Nanki Kuara do Resado

PERGUNTAS: oral

Blank lines for additional questions or answers.

EM BRANCO

EM BRANCO

SERVIÇO PÚBLICO FEDERAL
MMA - IBAMA

AUDIÊNCIA PÚBLICA PARA DISCUSSÃO DO ESTUDO DE IMPACTO AMBIENTAL E DO RELATÓRIO DE IMPACTO AMBIENTAL REFERENTES À LINHA DE TRANSMISSÃO 600KV CORRENTE CONTÍNUA COLETORA PORTO VELHO - ARARAQUARA 2, Nº 2 ESTAÇÃO RETIFICADORA CORRENTE ALTERNADA/CORRENTE CONTÍNUA Nº 2, EM PORTO VELHO (RO) ESTAÇÃO INVERSORA CORRENTE CONTÍNUA/ CORRENTE ALTERNADA Nº 1, EM ARARAQUARA (SP)

Data: **19 de setembro de 2010**Local: **Centro de Eventos Ipê**, Av. Julio Campos, 2462, Sagrada Família, Rondonópolis-MT

FOLHA PARA QUESTIONAMENTO

NOME: Aelson KithavluIDENTIDADE: RG 000889276ENDEREÇO/TELEFONE: (65) 92557214ÓRGÃO: Associação Indígena (Nombitkuare de Cerveale)PERGUNTAS: Oral

EM BRANCO

EM BRANCO

EM BRANCO

EM BRANCO



SERVIÇO PÚBLICO FEDERAL
MMA - IBAMA

AUDIÊNCIA PÚBLICA PARA DISCUSSÃO DO ESTUDO DE IMPACTO AMBIENTAL E DO RELATÓRIO DE IMPACTO AMBIENTAL REFERENTES À LINHA DE TRANSMISSÃO 600KV CORRENTE CONTÍNUA COLETORA PORTO VELHO - ARARAQUARA 2, Nº 2 ESTAÇÃO RETIFICADORA CORRENTE ALTERNADA/CORRENTE CONTÍNUA Nº 2, EM PORTO VELHO (RO) ESTAÇÃO INVERSORA CORRENTE CONTÍNUA/ CORRENTE ALTERNADA Nº 1, EM ARARAQUARA (SP)

Data: 19 de setembro de 2010

Local: Centro de Eventos Ipê, Av. Julio Campos, 2462, Sagrada Família, Rondonópolis-MT

FOLHA PARA QUESTIONAMENTO

NOME: Antônio Cláudio Guimarães

IDENTIDADE: M-70958.879

ENDEREÇO/TELEFONE: Rua Babic Nº 672 Vilhenc. RO

ÓRGÃO: FUNAI VLH. RO

PERGUNTAS: Quero saber se as liberações das licenças depende da aprovação das comunidades impactadas.

Blank lines for additional questions and answers.

EM BRANCO

EM BRANCO



SERVIÇO PÚBLICO FEDERAL
MMA - IBAMA

AUDIÊNCIA PÚBLICA PARA DISCUSSÃO DO ESTUDO DE IMPACTO AMBIENTAL E DO RELATÓRIO DE IMPACTO AMBIENTAL REFERENTES À LINHA DE TRANSMISSÃO 600KV CORRENTE CONTÍNUA COLETORA PORTO VELHO - ARARAQUARA 2, Nº 2 ESTAÇÃO RETIFICADORA CORRENTE ALTERNADA/CORRENTE CONTÍNUA Nº 2, EM PORTO VELHO (RO) ESTAÇÃO INVERSORA CORRENTE CONTÍNUA/ CORRENTE ALTERNADA Nº 1, EM ARARAQUARA (SP)

Data: 19 de setembro de 2010

Local: Centro de Eventos Ipê, Av. Julio Campos, 2462, Sagrada Família, Rondonópolis-MT

FOLHA PARA QUESTIONAMENTO

NOME: Antonio Tukureakireu

IDENTIDADE: ~~111300~~ - BORBORO

ENDEREÇO/TELEFONE: _____

ÓRGÃO: _____

PERGUNTAS: ORAL

Quê até e fortin? Transparência

Comite no local? Transparência

Respostas e indagações qual o tempo de recebimento?

EM BRANCO

EM BRANCO

9



SERVIÇO PÚBLICO FEDERAL
MMA - IBAMA

AUDIÊNCIA PÚBLICA PARA DISCUSSÃO DO ESTUDO DE IMPACTO AMBIENTAL E DO RELATÓRIO DE IMPACTO AMBIENTAL REFERENTES À LINHA DE TRANSMISSÃO 600KV CORRENTE CONTÍNUA COLETORA PORTO VELHO - ARARAQUARA 2, Nº 2 ESTAÇÃO RETIFICADORA CORRENTE ALTERNADA/CORRENTE CONTÍNUA Nº 2, EM PORTO VELHO (RO) ESTAÇÃO INVERSORA CORRENTE CONTÍNUA/ CORRENTE ALTERNADA Nº 1, EM ARARAQUARA (SP)

Data: 19 de setembro de 2010

Local: Centro de Eventos Ipê, Av. Julio Campos, 2462, Sagrada Família, Rondonópolis-MT

FOLHA PARA QUESTIONAMENTO

NOME: Wilson Leonardo Martins Correia

IDENTIDADE: 012306-MS

ENDEREÇO/TELEFONE: Funai Cosmodoro

ÓRGÃO: Funai

PERGUNTAS: ORAL

Blank lines for additional questions or answers.

EM BRANCO

EM BRANCO

10

Folha Nº 493

Proc. Nº 328/09

Rubrica JB



SERVIÇO PÚBLICO FEDERAL
MMA - IBAMA

AUDIÊNCIA PÚBLICA PARA DISCUSSÃO DO ESTUDO DE IMPACTO AMBIENTAL E DO RELATÓRIO DE IMPACTO AMBIENTAL REFERENTES À LINHA DE TRANSMISSÃO 600KV CORRENTE CONTÍNUA COLETORA PORTO VELHO - ARARAQUARA 2, Nº 2 ESTAÇÃO RETIFICADORA CORRENTE ALTERNADA/CORRENTE CONTÍNUA Nº 2, EM PORTO VELHO (RO) ESTAÇÃO INVERSORA CORRENTE CONTÍNUA/ CORRENTE ALTERNADA Nº 1, EM ARARAQUARA (SP)

Data: 19 de setembro de 2010

Local: Centro de Eventos Ipê, Av. Julio Campos, 2462, Sagrada Família, Rondonópolis-MT

FOLHA PARA QUESTIONAMENTO

NOME: Apolônio

IDENTIDADE: _____

ENDEREÇO/TELEFONE: _____

ÓRGÃO: Presidente da Associação Negaroti

PERGUNTAS: Pergunta Oral

EM BRANCO

EM BRANCO

11



SERVIÇO PÚBLICO FEDERAL
MMA - IBAMA

AUDIÊNCIA PÚBLICA PARA DISCUSSÃO DO ESTUDO DE IMPACTO AMBIENTAL E DO RELATÓRIO DE IMPACTO AMBIENTAL REFERENTES À LINHA DE TRANSMISSÃO 600kV CORRENTE CONTÍNUA COLETORA PORTO VELHO - ARARAQUARA 2, Nº 2 ESTAÇÃO RETIFICADORA CORRENTE ALTERNADA/CORRENTE CONTÍNUA Nº 2, EM PORTO VELHO (RO) ESTAÇÃO INVERSORA CORRENTE CONTÍNUA/ CORRENTE ALTERNADA Nº 1, EM ARARAQUARA (SP)

Data: **19 de setembro de 2010**

Local: **Centro de Eventos Ipê**, Av. Julio Campos, 2462, Sagrada Família, Rondonópolis-MT

FOLHA PARA QUESTIONAMENTO

NOME: Maél Nambikuera

IDENTIDADE: _____

ENDEREÇO/TELEFONE: _____

ÓRGÃO: ASINAC

PERGUNTAS: oral

EM BRANCO

EM BRANCO

EM BRANCO

EM BRANCO

B



SERVIÇO PÚBLICO FEDERAL
MMA - IBAMA

AUDIÊNCIA PÚBLICA PARA DISCUSSÃO DO ESTUDO DE IMPACTO AMBIENTAL E DO RELATÓRIO DE IMPACTO AMBIENTAL REFERENTES À LINHA DE TRANSMISSÃO 600kV CORRENTE CONTÍNUA COLETORA PORTO VELHO - ARARAQUARA 2, Nº 2 ESTAÇÃO RETIFICADORA CORRENTE ALTERNADA/CORRENTE CONTÍNUA Nº 2, EM PORTO VELHO (RO) ESTAÇÃO INVERSORA CORRENTE CONTÍNUA/ CORRENTE ALTERNADA Nº 1, EM ARARAQUARA (SP)

Data: 19 de setembro de 2010

Local: Centro de Eventos Ipê, Av. Julio Campos, 2462, Sagrada Família, Rondonópolis-MT

FOLHA PARA QUESTIONAMENTO

NOME: Lúcio Paulinho Mamaid (MAMAIDÊ)

IDENTIDADE: _____

ENDEREÇO/TELEFONE: _____

ÓRGÃO: _____

PERGUNTAS: oual - falar na língua indígena

EM BRANCO

EM BRANCO

Nome
Rua
Cidade

EM BRANCO

EM BRANCO



SERVIÇO PÚBLICO FEDERAL
MMA - IBAMA

AUDIÊNCIA PÚBLICA PARA DISCUSSÃO DO ESTUDO DE IMPACTO AMBIENTAL E DO RELATÓRIO DE IMPACTO AMBIENTAL REFERENTES À LINHA DE TRANSMISSÃO 600KV CORRENTE CONTÍNUA COLETORA PORTO VELHO - ARARAQUARA 2, N° 2 ESTAÇÃO RETIFICADORA CORRENTE ALTERNADA/CORRENTE CONTÍNUA N° 2, EM PORTO VELHO (RO) ESTAÇÃO INVERSORA CORRENTE CONTÍNUA/ CORRENTE ALTERNADA N° 1, EM ARARAQUARA (SP)

Data: **19 de setembro de 2010**

Local: **Centro de Eventos Ipê, Av. Julio Campos, 2462, Sagrada Família, Rondonópolis-MT**

FOLHA PARA QUESTIONAMENTO

NOME: Cacique Elizabete Marnaid

IDENTIDADE: _____

ENDEREÇO/TELEFONE: _____

ÓRGÃO: _____

PERGUNTAS: falar na lingua indigena

EM BRANCO

EM BRANCO

ANEXO 3

Audiência Pública de Mineiros/GO

- Ata sucinta
- Lista de presença
- Folhas de questionamento

11/01/02
11/01/02
11/01/02

EM BRANCO

EXSIA

EXSIA - EXERCÍCIOS DE CIÊNCIAS

EM BRANCO



SERVIÇO PÚBLICO FEDERAL
MINISTÉRIO DO MEIO AMBIENTE
INSTITUTO BRASILEIRO DO MEIO AMBIENTE E DOS RECURSOS NATURAIS RENOVÁVEIS - IBAMA

Ata sucinta da Audiência Pública para discussão do Estudo de Impacto Ambiental - EIA e do Relatório de Impacto Ambiental - RIMA referente à Linha de Transmissão de Energia 600 kV CC Porto Velho/RO - Araraquara/SP 2 N° 2. No vigésimo dia do mês de setembro de dois mil e dez, no Centro de Treinamento Frank Green, Sexta Avenida s/n°, Centro, Mineiros - GO, sob a presidência do IBAMA, o senhor Antônio Celso Junqueira Borges, da Coordenação de Energia Elétrica, Nuclear e Dutos é realizada a terceira Audiência Pública referente à Linha de Transmissão em epígrafe. A mestre de cerimônia informou aos presentes sobre a localização das saídas de emergência, procedeu com a leitura do Regulamento da Audiência Pública e em seguida registrou a presença do Presidente da Câmara Municipal, Sr. Sílvio Azarias de Oliveira, do Superintendente de Gestão de Resíduos e Coordenação de Licenciamento Ambiental, Sr. Aldevair Silva Rezende, e do Procurador do Município, Sr. Fernando Henrique Cremonese. Foram apresentados os componentes da mesa: o Sr. Presidente da Mesa Antônio Celso Junqueira Borges; Sr. Sebastião Santos da Silva, Secretário Executivo; o representante do empreendedor, Sr. Luciano Paulino Junqueira e o representante da Consultora Ambiental Biodinâmica, Sr. Edson Nomiya. Após a composição da mesa, o senhor presidente considerou aberta a Audiência do empreendimento às dezenove horas. A mestre de cerimônia solicitou que todos fiquem de pé, em respeito à execução do Hino Nacional. Após a execução do Hino, passou a palavra para o presidente da mesa, que descreveu os objetivos da audiência e informou que o Estudo de Impacto Ambiental poderá ser consultado pelos presentes. O empreendedor desejou a todos uma boa audiência e o representante da consultoria informou que os técnicos estão presentes para esclarecimentos. O presidente da mesa passou a palavra, então, para o secretário executivo que esclareceu que os questionamentos serão recolhidos e anexados ao processo e que documentos poderão ser protocolados durante a Audiência Pública. Foi informada pela mestre de cerimônia a presença do Secretário de Administração de Santa Rita do Araguaia, Sr. Zezito. O Sr. Felipe Nabuco realizou a apresentação do IBAMA relativa ao processo de licenciamento ambiental federal. Em seguida, o representante do empreendedor, Sr. José Orlando Cintra, apresentou o projeto da Linha de Transmissão. Após, a representante da consultoria descreveu os estudos ambientais realizados. Finda a apresentação, a mestre de cerimônia instruiu os participantes sobre os procedimentos para a realização dos questionamentos e os trabalhos foram interrompidos por quinze minutos para que as dúvidas fossem formuladas pelos presentes. Decorrido o tempo previsto de intervalo, a audiência foi reaberta e a mestre de cerimônia convidou para a recomposição da mesa, o presidente da mesa, o secretário executivo, o representante da Norte Brasil Transmissora de Energia, Sr. José Orlando Cintra e o representante da Consultora Ambiental, para responder os questionamentos. O presidente da mesa iniciou a fase de questionamento lembrando o regulamento relativo a essa fase da Audiência. A senhora Aldevair Silva Resende questionou se o IBAMA como órgão licenciador poderia conduzir a audiência e questionou sobre as áreas afetadas pelo empreendimento no Município, por que os quilombolas do Município não foram

mc

EM BRANCO

EM BRANCO

referenciados e questionou quanto a negociação relativa a faixa de servidão. O presidente da mesa esclareceu que o papel do IBAMA nas audiências é legitimado pela legislação. O representante da consultoria respondeu que o levantamento e a indicação das comunidades quilombolas são realizados pela Fundação Cultural Palmares. Adicionalmente, foi mencionado que a comunidade existente no município não está na área de influência da LT. O representante do empreendedor respondeu que já estão sendo levantadas as áreas atingidas pelo empreendimento dentro das propriedades e que as equipes já estão entrando em contato com os proprietários. O presidente da mesa esclareceu sobre os prazos para requerimentos da realização de Audiências Públicas. O senhor Erley Pereira Carvalho perguntou se a região do sítio Monte Alto, citada na apresentação as consultoria, foi incluída nos estudos, questionou o valor das indenizações e se há a possibilidade de alteração do traçado. O presidente esclareceu que as indenizações seguem normas específicas, que o traçado pode ser alterado pelo IBAMA quando se trata de questões ambientais e que a referida alteração na região poderá ser avaliada pela equipe na fase de instalação. O consultor complementou que o sítio Monte Alto se trata de sítio arqueológico localizado na área de influência indireta. O empreendedor esclareceu sobre as recomendações da ANEEL sobre as áreas que devem ser evitadas, que alterações no traçado podem afetar a viabilidade do empreendimento, que o traçado se trata do empreendimento da IE Madeira e discorreu sobre a questão indenizatória. O senhor Fernando Henrique Cremonese questiona o critério para a escolha dos canteiros de obras, pediu esclarecimentos sobre o traçado da linha no Município de Mineiros e pergunta sobre a carta de anuência e as influências no uso e ocupação do solo, bem como sobre as indenizações ao Município. O empreendedor esclareceu que a escolha se baseou em intervalos de distâncias e que a população dos municípios próximos aos canteiros serão beneficiados, e apresentou projeção sobre o traçado da linha no Município. O presidente da mesa lembrou que na Prefeitura se encontra uma cópia do EIA e do RIMA, para consulta e que a carta de anuência é uma exigência do IBAMA. Também se esclareceu que os municípios não são indenizados, mas os proprietários de terra. O senhor Célio Marcos Resende pergunta se as indenizações podem ser recebidas pelo sistema elétrico brasileiro, se as linhas de transmissão afetarão a incidência de raios e o alcance dos pára-raios do empreendimento. O senhor Weric Silva Resende questiona quais as medidas compensatórias a serem implantadas ao Município. O presidente da mesa esclareceu que as medidas previstas são aquelas previstas no SNUC, havendo supressão em áreas de proteção permanente e que o município pode propor a criação de uma Unidade de Conservação. O consultor respondeu que na área, os impactos são reversíveis. O senhor Dorivan Silveira gostaria de saber se a propriedade dele será atingida. O empreendedor respondeu que o levantamento das propriedades está em curso e que há bandeiras demarcando vértices e o alinhamento da LT. O senhor Dorivan esclareceu que houve equipe marcando as coordenadas da propriedade. Senhor Ayrton Katsunama questionou se seria possível haver apoio para um criatório científico de animais silvestres e foi esclarecido pelo presidente da mesa que dependeria dos impactos causados pelo empreendimento e que no sítio do IBAMA há os procedimentos para auxiliar tal solicitação. Deixo aqui escrito, que a Ata detalhada da Audiência Pública desse empreendimento foi gravada e filmada, com os questionamentos e suas respostas. Encerrado os debates, às vinte e duas horas e vinte e sete minutos, o senhor Presidente considerou a Audiência Pública válida, e deu por encerrado os trabalhos, dos quais lavrei a presente Ata, que eu, e os demais participantes que assim desejarem assinam.

2

EM BRANCO

EM BRANCO



Antônio Celso Junqueira Borges
Presidente da Mesa



Luciano Paulino Junqueiro
Representante da Norte Brasil Transmissora de Energia



Edson Nomiyama
Representante da Consultora Ambiental Biodinâmica



Sebastião Santos da Silva
Secretário Executivo



Úrsula da Silveira Carrera
Secretária da Ata Sucinta

11/01/11
12/01/11
13/01/11

EM BRANCO

EM BRANCO



SERVIÇO PÚBLICO FEDERAL
MMA - IBAMA

AUDIÊNCIA PÚBLICA PARA DISCUSSÃO DO ESTUDO DE IMPACTO AMBIENTAL E DO RELATÓRIO DE IMPACTO AMBIENTAL REFERENTES À LINHA DE TRANSMISSÃO 600KV CORRENTE CONTÍNUA COLETORA PORTO VELHO - ARARAQUARA 2, Nº 2 ESTATION RETIFICADORA CORRENTE ALTERNADA/CORRENTE CONTÍNUA Nº 2, EM PORTO VELHO (RO) ESTATION INVERSORA CORRENTE CONTÍNUA/CORRENTE ALTERNADA Nº 1, EM ARARAQUARA (SP)

Data: 20 de setembro de 2010

Local: Centro de Treinamento Frank Green, 6ª Avenida, s/nº, Centro, Minas-GO

LISTA DE PRESENÇA

Nº	NOME	IDENTIDADE	TELEFONE	ORGÃO	ASSINATURA
1	OTAVIO SAMOIR	05419055-3	21-91763927	Biodinamica	
2	Bianca Nº Abreu Matuzue	117000 098125	21-2108-8700	BIOLOGY BRASIL	
3	ANTONIO CELSO V. SONGER	3194360-8	61-33161290	IBAMA	
4	FELIPE R. MARUÇO DE ARAUJO	10894937-9	61-33161290	IBAMA	
5	Wesley de S. Carreira	124154948-0	61-33161290	IBAMA	
6	Luciano A. Felix C. Jr.	21.598.708.7	21-39230002	IBAMA	
7	Edson Nomi Yamamoto	100641/D CREA-SP	21-25245699	Biodinamica	
8	Alfegre T. de Carvalho	3794258 Pgr/SP	64-36473115	Pgr/SP	
9	ERLEY PEREIRA EMMACHO	1.092.065-5940	64 9645 7930	ASSOCIACAO ESTADUAL	
10	Elvies de Oliveira	101.189	643661105	Rádio Eclorado	

Folha Nº 503

Proc. Nº 328/09

Rubrica

Forma: _____
Prova: _____
Data: _____

EM BRANCO

EM BRANCO



SERVIÇO PÚBLICO FEDERAL
MMA - IBAMA

AUDIÊNCIA PÚBLICA PARA DISCUSSÃO DO ESTUDO DE IMPACTO AMBIENTAL E DO RELATÓRIO DE IMPACTO AMBIENTAL REFERENTES À LINHA DE TRANSMISSÃO 600KV CORRENTE CONTÍNUA COLETORA PORTO VELHO - ARARAQUARA 2, Nº 2 ESTAÇÃO RETIFICADORA CORRENTE ALTERNADA/CORRENTE CONTÍNUA Nº 2, EM PORTO VELHO (RO) ESTAÇÃO INVERSORA CORRENTE CONTÍNUA/CORRENTE ALTERNADA Nº 1, EM ARARAQUARA (SP)

Data: 20 de setembro de 2010

Local: Centro de Treinamento Frank Green, 6ª Avenida, s/nº, Centro, Minas-GO

LISTA DE PRESENÇA

Nº	NOME	IDENTIDADE	TELEFONE	ORGÃO	ASSINATURA
11	Quilici Fernandes de Costa	151670350	15 32817854	CNEC	
12	Adriane Kuny	222426472	11-55460733	JBR	
13	SERGIATO SOUTOS DA SILVA	119535-AC	(61)3316-1184	IBAMA	
14	LUCIANO P. JUNQUEIRA	M173.573 88MG	21-3216-3378	NORTE BRASIL	
15	José Orlando Cintra	96299137 SP	61 3327 3555	norte Brasil	
16	FABIO ANDRÉ SPIER	3372860	21-83063343	NORTE BRASIL	
17	Adelvaír S. Ruende	425 911 5 DEPC-GO	(64)3661-0026	SEMMA/SURES	
18	Mônica S. Zagaria	450 6502 DEPC-GO	8133-2616	SEMMA	
19	Silvia Aparecida de Oliveira	277.768-55160	84 518134	União	
20	Fernando Yunque M. Lemos	4036143-GO	9208-1171	Prefeitura	

Folha Nº

504

Proc. Nº

328/09

Rubrica

5

_____ 2014
_____ 2014
_____ 2014

EM BRANCO

EM BRANCO



SERVIÇO PÚBLICO FEDERAL
MMA - IBAMA

AUDIÊNCIA PÚBLICA PARA DISCUSSÃO DO ESTUDO DE IMPACTO AMBIENTAL E DO RELATÓRIO DE IMPACTO AMBIENTAL REFERENTES À LINHA DE TRANSMISSÃO 600KV CORRENTE CONTÍNUA COLETORA PORTO VELHO - ARARAQUARA 2, Nº 2 ESTAÇÃO RETIFICADORA CORRENTE ALTERNADA/CORRENTE CONTÍNUA Nº 2, EM PORTO VELHO (RO) ESTAÇÃO INVERSORA CORRENTE CONTÍNUA/CORRENTE ALTERNADA Nº 1, EM ARARAQUARA (SP)

Data: 20 de setembro de 2010

Local: Centro de Treinamento Frank Green, 6ª Avenida, s/nº, Centro, Mineiros-GO

LISTA DE PRESENÇA

Nº	NOME	IDENTIDADE	TELEFONE	ORGÃO	ASSINATURA
21	Lejão Marcos de Rezende.	1.323.694	3661-2458	SSP/GO	ML.
22	Isabel Rodrigues	465 034-5588	(64) 8900-2727	COMT 15010.COM	
23	Guadalupe de Oliveira.	427375-2	64 96710043	CPM.	
24	Aracê Fagundes de Souza	50 209	64 3661-1470	Democrata	
25	André Resende Cabral	016324 50100	36611494	Pernambuco	
26	Arlton KAZUYAMA	3025897-5	99611992	GETA	
27	Jose Alves Gonzaga	324512 SSP/MT	(66) 99564028	Prefeitura São Rito	
28	Digete Roberto Gonçalves de Oliveira	1114056-9 SJ-MT	64 3635 7000	Pref. Mun. São Rito	
29	VANUSCA LOPES GONZAGA	1743804-558/MT	66. 9912.3342	PREF. MUN. SÃO RITO	
30	Domivan J. N. F. Romay	1978 345-5588	99543316	SSP-GO	

Folha Nº 505
Proc. Nº 328/09
Rubrica

EM BRANCO

EM BRANCO



SERVIÇO PÚBLICO FEDERAL
MMA - IBAMA

AUDIÊNCIA PÚBLICA PARA DISCUSSÃO DO ESTUDO DE IMPACTO AMBIENTAL E DO RELATÓRIO DE IMPACTO AMBIENTAL REFERENTES À LINHA DE TRANSMISSÃO 600KV CORRENTE CONTÍNUA COLETORA PORTO VELHO - ARARAQUARA 2, Nº 2 ESTAÇÃO RETIFICADORA CORRENTE ALTERNADA/CORRENTE CONTÍNUA Nº 2, EM PORTO VELHO (RO) ESTAÇÃO INVERSORA CORRENTE CONTÍNUA/CORRENTE ALTERNADA Nº 1, EM ARARAQUARA (SP)

Data: 20 de setembro de 2010

Local: Centro de Treinamento Frank Green, 6ª Avenida, s/nº, Centro, Mineiros-GO

LISTA DE PRESENÇA

Nº	NOME	IDENTIDADE	TELEFONE	ORGÃO	ASSINATURA
31	Carla S. Souza	350766	6436351062	SPTA.R.S.	
32	Sanhe Freija Campos	4408978	6436610502	Celg O SIA	
33	Daerid Sousa S.		92184455		
34	Katiani Cristini R. Oliveira	4.856.532	(64)9646.4492	3ª rede 30cc	
35	Valerie S. Bezente	4077686	8432580	Prefeitura Saunã	
36	Arlene S. Marques	154044	499818914	N.B.	
37	Magda de Fátima R. Miranda	09151636-9	FRY (21) 82857211		
38	Wakeline Siqueira Almeida		(64) 96119639	Responsável	
39	Daniela O. Stedje		99561364	Responsável	
40	Angélica Alves Fontanhuire	4609005	(62) 99543100	Responsável	

Folha Nº 506
Proc. Nº 328/09
Rubrica #

EM BRANCO

EM BRANCO



SERVIÇO PÚBLICO FEDERAL
MMA - IBAMA

AUDIÊNCIA PÚBLICA PARA DISCUSSÃO DO ESTUDO DE IMPACTO AMBIENTAL E DO RELATÓRIO DE IMPACTO AMBIENTAL REFERENTES À LINHA DE TRANSMISSÃO 600KV CORRENTE CONTÍNUA COLETORA PORTO VELHO - ARARAQUARA 2, Nº 2 ESTATION RETIFICADORA CORRENTE ALTERNADA/CORRENTE CONTÍNUA Nº 2, EM PORTO VELHO (RO) ESTATION INVERSORA CORRENTE CONTÍNUA/CORRENTE ALTERNADA Nº 1, EM ARARAQUARA (SP)

Data: 20 de setembro de 2010

Local: Centro de Treinamento Frank Green, 6ª Avenida, s/nº, Centro, Mineiros-GO

LISTA DE PRESENÇA

Nº	NOME	IDENTIDADE	TELEFONE	ORGÃO	ASSINATURA
41	Abanastela Carneiro	4811609	(64) 9935-7185	Cerimoniaalista	
42	Alexis R.	3711555	(64) 99496790	BV F.F.E.L.	
43	Jonine de Jesus Delmendes	5412338	(64) 99722612	---	
44	Silberts de Jesus Jorcsot		(64) 9653-6949	OP. PKC-nº1/dada	
45	Wilton Divino Jesus	4774185	(62) 9227-3125	FOTOGRAFO	
46	Vagner Sabara Chaves				
47	Lafayette	12558000-1	(20) 99583980	FILMAGEM	
48	Ronilson de Seny	10259049-9			
49	Elyton R. Rosa	24356106	22-99427358	JFP. RS	
50	Gabriel Reyzerson R. Jesus	92853617		Filmagem	

Folha Nº 507
Proc. Nº 328109
Rubrica \$

EM BRANCO

EM BRANCO



SERVIÇO PÚBLICO FEDERAL
MMA - IBAMA

AUDIÊNCIA PÚBLICA PARA DISCUSSÃO DO ESTUDO DE IMPACTO AMBIENTAL E DO RELATÓRIO DE IMPACTO AMBIENTAL REFERENTES À LINHA DE TRANSMISSÃO 600KV CORRENTE CONTÍNUA COLETORA PORTO VELHO - ARARAQUARA 2, Nº 2 ESTAÇÃO RETIFICADORA CORRENTE ALTERNADA/CORRENTE CONTÍNUA Nº 2, EM PORTO VELHO (RO) ESTAÇÃO INVERSORA CORRENTE CONTÍNUA/CORRENTE ALTERNADA Nº 1, EM ARARAQUARA (SP)

Data: 20 de setembro de 2010

Local: Centro de Treinamento Frank Green, 6ª Avenida, s/nº, Centro, Mineiros-GO

LISTA DE PRESENÇA

Nº	NOME	IDENTIDADE	TELEFONE	ORGÃO	ASSINATURA
51	GENÁRIO ROSA JUNIOR	545077/mars	98266989	Polícia Militar	[Assinatura]
52	Fausto de S. Borges	369561 - cp	3661.4180	construtor	[Assinatura]
53	Michelle Tamara O. Mendes		99962573	gorsomete	Michelle T. O. Mendes
54	Erica Lanny Costa	511261	9906 2817	Gorsomete	Erica Lanny Costa
55	Yêh Kerue da Silva	371157-2	9971 3091	Gorsomete	Yêh Kerue
56	Feliana Rodrigues Souza		99555599	gorsomete	Feliana R. Souza
57	AELTON OLIVEIRA BENDÃO		84186653	- SOM	[Assinatura]

Folha Nº 508
Proc. Nº 328/09
Rubrica \$

EM BRANCO

EM BRANCO



SERVIÇO PÚBLICO FEDERAL
MMA - IBAMA

AUDIÊNCIA PÚBLICA PARA DISCUSSÃO DO ESTUDO DE IMPACTO AMBIENTAL E DO RELATÓRIO DE IMPACTO AMBIENTAL REFERENTES À LINHA DE TRANSMISSÃO 600kV CORRENTE CONTÍNUA COLETORA PORTO VELHO - ARARAQUARA 2, Nº 2 ESTAÇÃO RETIFICADORA CORRENTE ALTERNADA/CORRENTE CONTÍNUA Nº 2, EM PORTO VELHO (RO) ESTAÇÃO INVERSORA CORRENTE CONTÍNUA/ CORRENTE ALTERNADA Nº 1, EM ARARAQUARA (SP)

Data: 20 de setembro de 2010

Local: Centro de Treinamento Frank Green, 6ª Avenida, s/nº, Centro, Mineiros-GO

Folha Nº 509

Proc. Nº 328/09

Rubrica

FOLHA PARA QUESTIONAMENTO

NOME: Idelvaire S. Rezende

IDENTIDADE: 4259115

ENDEREÇO/TELEFONE: (64) 3661-0026

ÓRGÃO: SEMMMAISURES

PERGUNTAS: Oral

Pq. Ibama

EM BRANCO

Relatório de Impacto Ambiental - 23 km

Mapas

Form No.

Rev. No.

Edição

EM BRANCO,

EM BRANCO

EM BRANCO



SERVIÇO PÚBLICO FEDERAL
MMA - IBAMA

AUDIÊNCIA PÚBLICA PARA DISCUSSÃO DO ESTUDO DE IMPACTO AMBIENTAL E DO RELATÓRIO DE IMPACTO AMBIENTAL REFERENTES À LINHA DE TRANSMISSÃO 600KV CORRENTE CONTÍNUA COLETORA PORTO VELHO - ARARAQUARA 2, Nº 2 ESTAÇÃO RETIFICADORA CORRENTE ALTERNADA/CORRENTE CONTÍNUA Nº 2, EM PORTO VELHO (RO) ESTAÇÃO INVERSORA CORRENTE CONTÍNUA/ CORRENTE ALTERNADA Nº 1, EM ARARAQUARA (SP)

Data: 20 de setembro de 2010

Local: Centro de Treinamento Frank Green, 6ª Avenida, s/nº, Centro, Mineiros-GO

FOLHA PARA QUESTIONAMENTO

Folha Nº 510

Proc. Nº 328/09

Rubrica 95

NOME: ERLEY PEREIRA ARRUDA

IDENTIDADE: 1.092.065-53260

ENDEREÇO/TELEFONE: 64 9645 7930

ÓRGÃO: PROPECUARISTA - DA REGIÃO EM ESTUA

PERGUNTAS: ORAC EM BRANCO

1. Sítio Monte Alto - biólogo

2. Pôrre pomas falando sobre indenização, inspeção paisagem (120m de casa)

3. Monte Alto muitas pequenas propriedades

Faint, illegible text at the top of the page, possibly a header or title.

Faint, illegible text in the upper middle section of the page.

Faint, illegible text on the left side of the page, possibly a sidebar or margin note.

Faint, illegible text that appears to be a section header or title.

EM BRANCO

Extensive area of faint, illegible text covering the lower half of the page, likely the main body of the document.



SERVIÇO PÚBLICO FEDERAL
MMA - IBAMA

AUDIÊNCIA PÚBLICA PARA DISCUSSÃO DO ESTUDO DE IMPACTO AMBIENTAL E DO RELATÓRIO DE IMPACTO AMBIENTAL REFERENTES À LINHA DE TRANSMISSÃO 600kV CORRENTE CONTÍNUA COLETORA PORTO VELHO - ARARAQUARA 2, Nº 2 ESTAÇÃO RETIFICADORA CORRENTE ALTERNADA/CORRENTE CONTÍNUA Nº 2, EM PORTO VELHO (RO) ESTAÇÃO INVERSORA CORRENTE CONTÍNUA/ CORRENTE ALTERNADA Nº 1, EM ARARAQUARA (SP)

Data: 20 de setembro de 2010

Local: Centro de Treinamento Frank Green, 6ª Avenida, s/nº, Centro, Mineiros-GO

FOLHA PARA QUESTIONAMENTO

Folha Nº 511

Proc. Nº 328/09

Rubrica \$

NOME: Leonardo Henrique M. Lemos

IDENTIDADE: 4036143

ENDEREÇO/TELEFONE: (64) 9208-1171

ÓRGÃO: Prefeitura Municipal de Mineiros/GO

PERGUNTAS: ① Qual o critério utilizado para escolha do loteiro de obra? Sendo em vista que fora escolhido Jataí e não Mineiros.

② Não foi especificado qual é o exato traçado da LT no Município de Mineiros. Esclarecimentos.

③ Está se exigindo que o Município de Mineiros forneça uma carta de anuência - que de acordo com o modelo ~~de~~ sugerido pela empresa mais pareça um "cheque assinado" em branco, tendo em vista que anui a passagem da LT e certifica que não inibirá em empreendimentos futuros.

situação impossível de ser certificada pelo município.

(4) Em se tratando da servidão, o representante da empresa disse ao Poder Público municipal que não seria indenizado, em decorrência da relevante Interesse Público do empreendimento.



SERVIÇO PÚBLICO FEDERAL
MMA - IBAMA

AUDIÊNCIA PÚBLICA PARA DISCUSSÃO DO ESTUDO DE IMPACTO AMBIENTAL E DO RELATÓRIO DE IMPACTO AMBIENTAL REFERENTES À LINHA DE TRANSMISSÃO 600KV CORRENTE CONTÍNUA COLETORA PORTO VELHO - ARARAQUARA 2, Nº 2 ESTAÇÃO RETIFICADORA CORRENTE ALTERNADA/CORRENTE CONTÍNUA Nº 2, EM PORTO VELHO (RO) ESTAÇÃO INVERSORA CORRENTE CONTÍNUA/ CORRENTE ALTERNADA Nº 1, EM ARARAQUARA (SP)

Data: 20 de setembro de 2010

Local: Centro de Treinamento Frank Green, 6ª Avenida, s/nº, Centro, Mineiros-GO

FOLHA PARA QUESTIONAMENTO

Folha Nº 512

Proc. Nº 328/09

Rubrica JTB

NOME:

Célio Marcos de Rezende.

IDENTIDADE:

1.323.694 SSP/GO.

ENDEREÇO/TELEFONE:

(64) 3661-2458.

ÓRGÃO:

PERGUNTAS:

EM BRANCO

As indenizações podem ser recebidas através de ações do sistema energético brasileiro?

- Estamos em uma área de grandes

incidência de descargas elétricas (raios). Quais os efeitos das linhas de transmissão sobre ~~estes~~ estes?

_____ 19____
_____ 19____
_____ 19____

FOLHA PARA QUESTIONAMENTO

EM BRANCO'

5



SERVIÇO PÚBLICO FEDERAL
MMA - IBAMA

AUDIÊNCIA PÚBLICA PARA DISCUSSÃO DO ESTUDO DE IMPACTO AMBIENTAL E DO RELATÓRIO DE IMPACTO AMBIENTAL REFERENTES À LINHA DE TRANSMISSÃO 600kV CORRENTE CONTÍNUA COLETORA PORTO VELHO - ARARAQUARA 2, Nº 2 ESTAÇÃO RETIFICADORA CORRENTE ALTERNADA/CORRENTE CONTÍNUA Nº 2, EM PORTO VELHO (RO) ESTAÇÃO INVERSORA CORRENTE CONTÍNUA/ CORRENTE ALTERNADA Nº 1, EM ARARAQUARA (SP)

Data: 20 de setembro de 2010

Local: Centro de Treinamento Frank Green, 6ª Avenida, s/nº, Centro, Mineiros-GO

Folha Nº 513

Proc. Nº 328/09

Rubrica RB

FOLHA PARA QUESTIONAMENTO

NOME: WERIC SILVA REZENDE

IDENTIDADE: _____

ENDEREÇO/TELEFONE: _____

ÓRGÃO: _____

PERGUNTAS: ORAL EM BRANCO

- MEDIDAS COMPENSATÓRIAS AO MUNICÍPIO.

Nome: _____
Prof.º: _____
Matrícula: _____

QUESTIONÁRIO DE AVALIAÇÃO

EM BRANCO





SERVIÇO PÚBLICO FEDERAL
MMA - IBAMA

AUDIÊNCIA PÚBLICA PARA DISCUSSÃO DO ESTUDO DE IMPACTO AMBIENTAL E DO RELATÓRIO DE IMPACTO AMBIENTAL REFERENTES À LINHA DE TRANSMISSÃO 600KV CORRENTE CONTÍNUA COLETORA PORTO VELHO - ARARAQUARA 2, Nº 2 ESTAÇÃO RETIFICADORA CORRENTE ALTERNADA/CORRENTE CONTÍNUA Nº 2, EM PORTO VELHO (RO) ESTAÇÃO INVERSORA CORRENTE CONTÍNUA/ CORRENTE ALTERNADA Nº 1, EM ARARAQUARA (SP)

Data: 20 de setembro de 2010

Local: Centro de Treinamento Frank Green, 6ª Avenida, s/nº, Centro, Mineiros-GO

Folha Nº 514
Proc. Nº 328109
Rubrica 96

FOLHA PARA QUESTIONAMENTO

NOME: DOMIVAN J. N. SILVA

IDENTIDADE: 1979345 SSP-GO

ENDEREÇO/TELEFONE: Rua Santa Inês nº 460 (17) 32161867
(64) 99543316

ÓRGÃO: Sou Proprietário Rural

PERGUNTAS: 1ª) Gostaria de saber se no estudo levantado a minha propriedade foi atingida, porque o pessoal tiveram lá com o aparelho de GPS nem mais voltaram e nem se quer fizeram mais nada?

2ª) através da fala de vocês foram bem espeladas, mas não concordo que ela passe em minha propriedade, porque oclus a terra e tem muito diversos e grande indice de Aves e Animais seu diante do desenvolvimento mas por mais da natureza foi o que vocês me dizem?
→ Vire

2a) ~~Adm que as~~

SECRETARIA DE EDUCAÇÃO





SERVIÇO PÚBLICO FEDERAL
MMA - IBAMA

AUDIÊNCIA PÚBLICA PARA DISCUSSÃO DO ESTUDO DE IMPACTO AMBIENTAL E DO RELATÓRIO DE IMPACTO AMBIENTAL REFERENTES À LINHA DE TRANSMISSÃO 600kV CORRENTE CONTÍNUA COLETORA PORTO VELHO - ARARAQUARA 2, Nº 2 ESTAÇÃO RETIFICADORA CORRENTE ALTERNADA/CORRENTE CONTÍNUA Nº 2, EM PORTO VELHO (RO) ESTAÇÃO INVERSORA CORRENTE CONTÍNUA/ CORRENTE ALTERNADA Nº 1, EM ARARAQUARA (SP)

Data: 20 de setembro de 2010

Local: Centro de Treinamento Frank Green, 6ª Avenida, s/nº, Centro, Mineiros-GO

FOLHA PARA QUESTIONAMENTO

Folha Nº 515

Proc. Nº 328/09

Rubrica §

NOME: AIRTON KATSUYAMA

IDENTIDADE: 3025897-5

ENDEREÇO/TELEFONE: 64-9961-1992

ÓRGÃO: _____

PERGUNTAS: 1) A cidade onde se passa

a linha de transmissão, recebe de
alguma forma, algum benefício com
o uso de seu território?

2) Se houvesse um pedido formal
para custear a manutenção de um
criatório científico de animais silvestres
resgatado em vias rodoviárias e áreas
urbanas, seria possível?

EM BRANCO

ANEXO 4

Audiência Pública de Iturama/MG

- Ata sucinta
- Lista de presença
- Folhas de questionamento

EM BRANCO¹



SERVIÇO PÚBLICO FEDERAL
MINISTÉRIO DO MEIO AMBIENTE
INSTITUTO BRASILEIRO DO MEIO AMBIENTE E DOS RECURSOS NATURAIS RENOVÁVEIS - IBAMA

Ata sucinta da Audiência Pública para discussão do Estudo de Impacto Ambiental - EIA e do Relatório de Impacto Ambiental – RIMA referente à Linha de Transmissão de Energia 600 kV CC Porto Velho/RO – Araraquara/SP 2 N° 2. No vigésimo primeiro dia do mês de setembro de dois mil e dez, no Espaço Festas, Avenida Alexandria, n° 1403, Centro, Iturama - MG, sob a presidência do Ibama, o senhor Antonio Celso Junqueira Borges, da Coordenação de Energia Elétrica, Nuclear e Dutos é realizada a quarta Audiência Pública referente à Linha de Transmissão em epígrafe. O mestre de cerimônia informou os presentes sobre a localização das saídas de emergências e procedeu com a leitura do Regulamento da Audiência Pública. Em seguida convidou as autoridades para compor a mesa: o Sr. Presidente da Mesa Antonio Celso Junqueira Borges; o representante do empreendedor Sr. Luciano Paulino Junqueira e o representante da Consultora Ambiental Biodinâmica, Sr. Edson Nomiya. A presença do Prefeito do Município de Limeira do Oeste, Sr. Pedro Socorro do Nascimento; do Vice-Prefeito do Município de Limeira do Oeste, Sr. Antônio Francisco Bezerra, bem como dos representantes da Câmara Municipal de Iturama, Sr. Nilo Cláudio da Costa Pádua e Sra. Maria Aparecida Dantas, foi informada aos presentes. Após a composição da mesa, o senhor presidente considerou aberta a Audiência do empreendimento às dezoito horas e quarenta e quatro minutos. O mestre de cerimônia solicitou que todos fiquem de pé, em respeito, à execução do Hino Nacional. Após a execução, o presidente da mesa informou aos presentes o objetivo das audiências públicas e que o Estudo de Impacto Ambiental possui uma cópia no local para consulta. Em seguida, passou a palavra ao empreendedor, que agradeceu a presença de todos. O representante do consórcio também se pronunciou e informou que os técnicos estão presentes para dirimir dúvidas. O servidor do IBAMA, Sr. Felipe Nabuco, apresentou as etapas do processo de licenciamento ambiental federal aos presentes. Foi dada a palavra ao Sr. José Orlando Cintra, representante do empreendedor, para que realizasse a apresentação sobre o projeto. Finda a apresentação, a Sra. Renata Stopiglia, representante do Consórcio Ambiental Madeira, realizou a apresentação dos estudos ambientais. Ao término da apresentação, o mestre de cerimônia informou as regras para a elaboração dos questionamentos e suspendeu os trabalhos por quinze minutos para que estes pudessem ser elaborados pelos participantes da Audiência Pública. Decorrido o tempo previsto de intervalo, a audiência foi reaberta, o mestre de cerimônia convidou para a recomposição da mesa, o presidente da mesa, o secretário executivo, Sr. Sebastião Santos da Silva, o representante da Norte Brasil Transmissora de Energia e a representante da Consultora Ambiental, para responder os questionamentos. O presidente da mesa lembrou as regras para a fase de questionamentos. O Sr. Carlos Alberto Teixeira questionou a respeito da construção de moradias nas proximidades da faixa de servidão e se haveria algum risco caso a distância mínima não seja respeitada. O empreendedor respondeu que é vedado construir sob a faixa de servidão e que os riscos, como tombamento da torre e cabos, estão nessa faixa. O Sr. Diego Oliveira Queiroz questiona se há algum procedimento de

[assinatura]

[assinatura]

[assinatura]

[assinatura]

EM BRANCO

emergências para acidentes com torres mais altas e relacionadas a acidentes com vento. O empreendedor esclareceu que o alteamento das torres leva em consideração os fatores naturais. O Sr. Genomar Leandro Freitas Silveira questiona se os estudantes terão retorno com a instalação da linha e o motivo da construção da LT. O empreendedor respondeu que ela é necessária tendo em vista a necessidade de transmissão da energia gerada em Santo Antônio e Jirau, que na fase de operação será montada uma equipe e que durante da construção, será contratada mão-de-obra. O consultor complementou falando sobre o programa de educação ambiental a ser implantado, que poderá beneficiar os estudantes. A Sra. Wânia da Fonseca questiona qual a distância da torre em que pode haver plantação e se o gado pode se deslocar. O empreendedor esclareceu que pastagem não interfere e que o limite de distância se refere a maquinário e corresponde a 40 metros da torre. O Sr. Niltomar Pereira pergunta quais as medidas compensatória tendo em vista o impacto ambiental. O presidente esclareceu que as medidas estão previstas na Lei do SNUC. O Sr. José Cícero pergunta qual o procedimento será usado em caso de resistência de deslocamento de comunidade quilombola e quais os procedimentos a serem utilizados. O consultor esclareceu que se evita passar por comunidades quilombolas e não sendo possível desviar dessas comunidades, estas serão compensadas. O presidente da mesa esclareceu que a licença só é emitida havendo a anuência do IPHAN, da FUNAI e da Fundação Palmares. O Sr. Nilo Pádua questionou, oralmente, qual a área da LT que engloba o estado de Minas Gerais e qual o período de construção da Linha nos município do estado de Minas Gerais. O presidente da mesa respondeu sobre a abrangência tanto da Norte Brasil e da IE Madeira. O consultor esclareceu a extensão da Linha no estado de Minas Gerais. O empreendedor esclareceu o tempo de construção do empreendimento no estado, de doze a quinze meses. O presidente da mesa informou que a prefeitura recebeu cópia dos Estudos. O Sr. Nilo também questionou se haverá seleção de mão-de-obra no estado de Minas Gerais. Foi respondido pelo empreendedor que a idéia inicial é selecionar mão-de-obra de todos os municípios afetados pela LT. O Sr. Luciano, representante do empreendedor, complementou que haverá depósito de materiais em Minas e que uma parte da população local será recrutada. O Sr. Nilo perguntou, adicionalmente, se haverá alguma forma de indenização para o município ou o estado e solicitou um canteiro de obras no estado de Minas. O empreendedor explicou sobre o Sistema Integrado Nacional e a os benefícios relacionados a questão tributária durante a construção e a operação. O presidente da mesa esclareceu que apenas os municípios afetados pelas áreas alagadas na fonte de geração de energia recebem *royalties*. O representante do consultor, Sr. Edson Nomiyama, respondeu, em relação à construção de canteiros de obras, que todos os municípios atravessados pela LT serão beneficiados com geração de empregos. O secretário executivo esclareceu que estão sendo realizadas audiências públicas para ambas as linhas e lembrou os prazos para as solicitações. O Sr. Nilo questionou se realmente todos os municípios de Minas atravessados foram comunicados e afirmou que não vislumbra benefícios permanentes para o estado e que não houve divulgação sobre a audiência da outra Linha. O presidente da mesa esclareceu que o processo de licenciamento deve ter a devida publicidade e que as datas das audiências constam no Diário Oficial da União e que não houve solicitação de audiências públicas nos devidos prazos. Deixo aqui escrito, que a Ata detalhada da Audiência Pública desse empreendimento foi gravada e filmada, com os questionamentos e suas respostas. Encerrado os debates, às vinte uma horas e quarenta e três minutos, o senhor Presidente considerou a Audiência Pública válida, agradeceu a presença de todos os participantes e convidados e deu por encerrado os trabalhos, dos quais lavrei a presente Ata, que eu, e os



2



EM BRANCO

demais participantes que assim desejarem assinam.

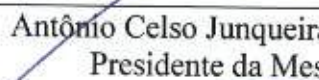

Antônio Celso Junqueira Borges
Presidente da Mesa:



Luciano Paulino Junqueira
Representante da Norte Brasil Transmissora de Energia

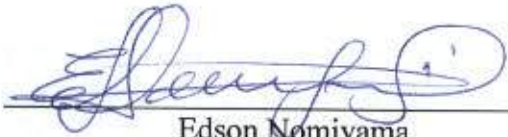

Edson Nomiyama
Representante da Consultora Ambiental Biodinâmica:



Sebastião Santos da Silva
Secretário Executivo:



Ursula da Silveira Carrera
Secretária da Ata Sucinta:

EM BRANCO



SERVIÇO PÚBLICO FEDERAL
MMA - IBAMA

AUDIÊNCIA PÚBLICA PARA DISCUSSÃO DO ESTUDO DE IMPACTO AMBIENTAL E DO RELATÓRIO DE IMPACTO AMBIENTAL REFERENTES À LINHA DE TRANSMISSÃO 600KV CORRENTE CONTÍNUA COLETORA PORTO VELHO - ARARAQUARA 2, Nº 2 ESTAÇÃO RETIFICADORA CORRENTE ALTERNADA/CORRENTE CONTÍNUA Nº 2, EM PORTO VELHO (RO) ESTAÇÃO INVERSORA CORRENTE CONTÍNUA/CORRENTE ALTERNADA Nº 1, EM ARARAQUARA (SP)

Data: 21 de setembro de 2010

Local: Espaço Festas, Av. Alexandria, 1403 - Centro, Iturama-MG

LISTA DE PRESENÇA

Nº	NOME	IDENTIDADE	TELEFONE	ORGÃO	ASSINATURA
1	FELIPE A. NABUCO DO ARAUJO	10894431-8	(61) 3316-1290	IBAMA	
2	KLECIO FELIX	21.598.208-3	(71) 39230002	FOMADERIA	
3	SEBASTIÃO SAUTOS DA SILVA	119535-AE	(61) 3316-1184	IBAMA	
4	Edson Nomiyama	1006410-CREA-SP	(21) 2524-5699	Biodinamica	
5	ANTÔNIO CELSO J. SOARES	3194360-8	61-37161290	IBAMA	
6	OTAVIO JAMÓR	05414055.3	21.91763927	BIOGINAMICA	
7	Paulo Tony	13612245	34 9975 5200	ESTURANTE	
8	ISABELTERESA RUSSELL	04466518-0	21 86624092		
9	Luciano P. Junqueira	M 173.57388MG	21-8169-4528	NORTE BRASIL	
10	Jose Orlando Cintra	9629913-7-SP	61-33273555	Norte Brasil	

EM BRANCO





SERVIÇO PÚBLICO FEDERAL
MMA - IBAMA

AUDIÊNCIA PÚBLICA PARA DISCUSSÃO DO ESTUDO DE IMPACTO AMBIENTAL E DO RELATÓRIO DE IMPACTO AMBIENTAL REFERENTES A LINHA DE TRANSMISSÃO 600KV CORRENTE CONTÍNUA COLETORA PORTO VELHO - ARARAQUARA 2, Nº 2 ESTAÇÃO RETIFICADORA CORRENTE ALTERNADA/CORRENTE CONTÍNUA Nº 2, EM PORTO VELHO (RO) ESTAÇÃO INVERSORA CORRENTE CONTÍNUA/CORRENTE ALTERNADA Nº 1, EM ARARAQUARA (SP)

Data: 21 de setembro de 2010

Local: Espaço Festas, Av. Alexandria, 1403 - Centro, Iturama-MG

LISTA DE PRESENÇA

Nº	NOME	IDENTIDADE	TELEFONE	ORGÃO	ASSINATURA
4	AMIRALDO CILAVES	M.1705235	9974 4443		
12	Marcelo Alves Oliveira		34117139		
13	Celia Rodrigues da Silva		96774314	TEP	
14	Josiane Louira de Araujo	M6.13431.440	9996-2184	Prefeitura	
15	Paulo Henrique de Aguiar	M.3.733680	9997 8182	Precuaria	
16	ADRIANA MIZANTTI	M33091409	34-99971080	PROCURADIA	
17	Isolda NCB e S. Renana	7.677.321-28	34-9674-4425	Prof. Lemeiro do Oeste	
18	Nilda Pedra	M.3871.463	9997 2589 34 9974-4664	CA MAMA	
19	Guilherme Fernando do Couto	191670350	19.3287-7834	CNEC	
20	Generson de Almeida S. Silveira	10823318648	9964-1879	IEP	

EM BRANCO



SERVIÇO PÚBLICO FEDERAL
MMA - IBAMA

AUDIÊNCIA PÚBLICA PARA DISCUSSÃO DO ESTUDO DE IMPACTO AMBIENTAL E DO RELATÓRIO DE IMPACTO AMBIENTAL REFERENTES À LINHA DE TRANSMISSÃO 600KV CORRENTE CONTÍNUA COLETORA PORTO VELHO - ARARAQUARA 2, Nº 2 ESTAÇÃO RETIFICADORA CORRENTE ALTERNADA/CORRENTE CONTÍNUA Nº 2, EM PORTO VELHO (RO) ESTAÇÃO INVERSORA CORRENTE CONTÍNUA/CORRENTE ALTERNADA Nº 1, EM ARARAQUARA (SP)

Data: 21 de setembro de 2010

Local: Espaço Festas, Av. Alexandria, 1403 - Centro, Iturama-MG

LISTA DE PRESENÇA

Nº	NOME	IDENTIDADE	TELEFONE	ORGÃO	ASSINATURA
21	GILVAN AULO FERREIRA	M-4.107.964	99971930	Propriedade	<i>[Handwritten Signature]</i>
22	Edonei Alves Oliveira	M-5.857.476	9974-9687	Imprensa	<i>[Handwritten Signature]</i>
23	Yosi Alves Souza	M-2.186.446	9874 6756		<i>[Handwritten Signature]</i>
24	Marta Oliveira Soares		99745284		Marta
25	Adeli Aparecida de Souza	M-6.12.479.642	9992-9424	Proprietário	<i>[Handwritten Signature]</i>
26	Christina Souza Lopes	M-6.13.089.991	99119003	IEF	<i>[Handwritten Signature]</i>
27	Soebon Luis Lopes	1.652.485.60	9123-8406	ENGENHAB	<i>[Handwritten Signature]</i>
28	Ana Souza Gouveia	40.630.435-7	3411 2023		<i>[Handwritten Signature]</i>
29	Leonilde Leal	M-6.13.816.139	3411-0014		<i>[Handwritten Signature]</i>
30	marcelo Luis Lobo	M.519910	99972593		<i>[Handwritten Signature]</i>

EM BRANCO





SERVIÇO PÚBLICO FEDERAL
MMA - IBAMA

AUDIÊNCIA PÚBLICA PARA DISCUSSÃO DO ESTUDO DE IMPACTO AMBIENTAL E DO RELATÓRIO DE IMPACTO AMBIENTAL REFERENTES À LINHA DE TRANSMISSÃO 600KV CORRENTE CONTÍNUA COLETORA PORTO VELHO - ARARAQUARA 2, Nº 2 ESTAÇÃO RETIFICADORA CORRENTE ALTERNADA/CORRENTE CONTÍNUA Nº 2, EM PORTO VELHO (RO) ESTAÇÃO INVERSORA CORRENTE CONTÍNUA/CORRENTE ALTERNADA Nº 1, EM ARARAQUARA (SP)

Data: 21 de setembro de 2010

Local: Espaço Festas, Av. Alexandria, 1403 - Centro, Iturama-MG

LISTA DE PRESENÇA

Nº	NOME	IDENTIDADE	TELEFONE	ORGÃO	ASSINATURA
31	Marcelo Antonio da Silva	M.S. 519.728	349687.6400	IEP	
32	Amirley dos Santos et al	M.S. 853.891	349974.6245	IMA	
33	Maria Aparecida Moura de Oliveira	M. 3.412.038	349974.6735	Proximidade	
34	Arnoldo C.O. Filho	M.G. 12592433	(34) 9964.3936	Professor	
35	André de Amorim	M. 8313959	9674.7757	Prefeitura	
36	Elias Alves de Sousa	M. 1.770.609	99745248	Propriedade	
37	Rubio Jacaranda de Faria	M. 3.664.130	9995.6973	Prefeitura	
38	Geroldo Maria de Oliveira	M. 929.453	9133.4442		Geroldo Maria de Oliveira
39	Antonio Francisco Bezerra	M. 7.899.577	34.9997-8143	Prefeitura Simões	
40	Robert S. Monteiro	M.G. 12579437	(34) 9661-1597	Fotógrafo	

EM BRANCO





SERVIÇO PÚBLICO FEDERAL
MMA - IBAMA

AUDIÊNCIA PÚBLICA PARA DISCUSSÃO DO ESTUDO DE IMPACTO AMBIENTAL E DO RELATÓRIO DE IMPACTO AMBIENTAL REFERENTES À LINHA DE TRANSMISSÃO 600KV CORRENTE CONTÍNUA COLETORA PORTO VELHO - ARARAQUARA 2, Nº 2 ESTAÇÃO RETIFICADORA CORRENTE ALTERNADA/CORRENTE CONTÍNUA Nº 2, EM PORTO VELHO (RO) ESTAÇÃO INVERSORA CORRENTE CONTÍNUA/CORRENTE ALTERNADA Nº 1, EM ARARAQUARA (SP)

Data: 21 de setembro de 2010

Local: Espaço Festas, Av. Alexandria, 1403 - Centro, Iturama-MG

Folha Nº 324

Proc. Nº 328/09

Rubrica \$

LISTA DE PRESENÇA

Nº	NOME	IDENTIDADE	TELEFONE	ORGÃO	ASSINATURA
41	Andréia Oliveira Martins		9813-9380	IEP	Andréia Oliveira
42	Maiara Oliveira Pires	MG 17.190.529	99380993	IEP	Maiara Oliveira
43	Douane Ramos Costa	MG 16.240.879	99734285	IEP	Douane Ramos
44	MARCUS VINÍCIUS LEITUNHO	10057365-8 SSP/RS	(21)81487464	SSP/RS	Marcus Vinicius Leitunho
45	Andréia Luiz da Costa		(34) 34115732	IEP	Andréia Luiz da Costa
46	MARLEY LUIZ DE SAZ	M.3.424.880	(34) 9994-1989	PREFEITURA	Marley Luiz de Saz
47	Luiz Carlos de Souza	M4587666	34-99969667	PREFEITURA	Luiz Carlos de Souza
48	Sebastião Fonseca Junior	M.4.107.209	34 99978230	Precursoria	Sebastião Fonseca Junior
49	ILKNOEVI A LIND	24673543-0	96613592	IEP	Ilknoevi A Lind
50	Raquel Ferreira Franco	MG 15352 618	99944734	P.M. Limpeza Urbana	Raquel Ferreira Franco

EM BRANCO



SERVIÇO PÚBLICO FEDERAL
MMA - IBAMA

AUDIÊNCIA PÚBLICA PARA DISCUSSÃO DO ESTUDO DE IMPACTO AMBIENTAL E DO RELATÓRIO DE IMPACTO AMBIENTAL REFERENTES À LINHA DE TRANSMISSÃO 600KV CORRENTE CONTÍNUA COLETORA PORTO VELHO - ARARAQUARA 2, Nº 2 ESTAÇÃO RETIFICADORA CORRENTE ALTERNADA/CORRENTE CONTÍNUA Nº 2, EM PORTO VELHO (RO) ESTAÇÃO INVERSORA CORRENTE CONTÍNUA/CORRENTE ALTERNADA Nº 1, EM ARARAQUARA (SP)

Data: 21 de setembro de 2010

Local: Espaço Festas, Av. Alexandria, 1403 - Centro, Iturama-MG

LISTA DE PRESENÇA

Nº	NOME	IDENTIDADE	TELEFONE	ORGÃO	ASSINATURA
51	Clayton Silva Guimarães		3411-2008	IEP	Clayton Silva
52	Guarany de Lacerda Guimarães	017.686.184-47	9684-6768	Soc. Agrícola P. Mochalote	[Assinatura]
53	Nilton Cesar L. da Silva		9211 1420	IEP	[Assinatura]
54	Cassiano Ato Silva	MG 6664 691	9673 8719	IEP	[Assinatura]
55	Erivaldo Lopes da Silva	MG: 10.746730	9682.6667	IEP	Erivaldo
56	Diego Oliveira de Guimaraes	MG-14 570.684	9379-5148	FEF	[Assinatura]
57	Fausto Fonseca de Guimaraes	M3860070	9998 8314	Propriedade	Fausto Fonseca
58	Dainara Fonseca de Guimaraes	M53614391	034.3411.2858	Propriedade	Dainara Fonseca
59	Leanyia Silvestre Guimaraes	MG 7750 739	99979612		Leanyia SD
60	Dauminda F. M. Barbosa	MG-13 886.104	9077.7162	Maisem da Ara	Dauminda Barbosa

EM BRANCO



SERVIÇO PÚBLICO FEDERAL
MMA - IBAMA

AUDIÊNCIA PÚBLICA PARA DISCUSSÃO DO ESTUDO DE IMPACTO AMBIENTAL E DO RELATÓRIO DE IMPACTO AMBIENTAL REFERENTES À LINHA DE TRANSMISSÃO 600KV CORRENTE CONTÍNUA COLETORA PORTO VELHO - ARARAQUARA 2, Nº 2 ESTAÇÃO RETIFICADORA CORRENTE ALTERNADA/CORRENTE CONTÍNUA Nº 2, EM PORTO VELHO (RO) ESTAÇÃO INVERSORA CORRENTE CONTÍNUA/CORRENTE ALTERNADA Nº 1, EM ARARAQUARA (SP)

Data: 21 de setembro de 2010

Local: Espaço Festas, Av. Alexandria, 1403 - Centro, Iturama-MG

LISTA DE PRESENÇA

Nº	NOME	IDENTIDADE	TELEFONE	ORGÃO	ASSINATURA
61	chubs				
62	Miriam G. Pereira	MG 12916095	34 9964 6861	IEP	
63	Erica Cristina Pereira Ramos		34 9689 2910	IEP	
64	Jacqueline Marcos de Souza	MG 5060 582	34 9150 0390	IEP	
65	Daniela Munciano de Lima	MG 16.627.329	31-9971 9543	IEP	
66	Geolma Beal de Senechal	55 2283 6	9974 0596	IEP	
67	Janabela Silva Souza	MG 16-850-197	9664-8612	IEP	
68	Priscila Guingy Souza		34-9995-0922	IEP	
69	Damitchey Bunes de Oliveira		34-9688-3029	IEP	
70	Geovana Lompiana Guingy		9803 7669	IEP	

EM BRANCO





SERVIÇO PÚBLICO FEDERAL
MMA - IBAMA

AUDIÊNCIA PÚBLICA PARA DISCUSSÃO DO ESTUDO DE IMPACTO AMBIENTAL E DO RELATÓRIO DE IMPACTO AMBIENTAL REFERENTES À LINHA DE TRANSMISSÃO 600KV CORRENTE CONTÍNUA COLETORA PORTO VELHO - ARARAQUARA 2, Nº 2 ESTAÇÃO RETIFICADORA CORRENTE ALTERNADA/CORRENTE CONTÍNUA Nº 2, EM PORTO VELHO (RO) ESTAÇÃO INVERSORA CORRENTE CONTÍNUA/CORRENTE ALTERNADA Nº 1, EM ARARAQUARA (SP)

Data: 21 de setembro de 2010

Local: Espaço Festas, Av. Alexandria, 1403 - Centro, Iturama-MG

LISTA DE PRESENÇA

Nº	NOME	IDENTIDADE	TELEFONE	ORGÃO	ASSINATURA
71	Sergio Marcos Berto	13.929.018	96743989	IEP	Sergio Marcos
72	Fabiane Merione de Berto		99655611	IEP	Fabiane Merione
73	Jessica Fernanda Lombardi de Silva	JF-244-554	9664.0189	IEP	Jessica F. L. de Silva
74	Alnon Marcelo dos Santos		9966-0076	IEP	Alnon Marcelo dos Santos
75	Sulria Antonio Sandrini A.	15474465	9997.3543	IEP	Sulria A. Sandrini A.
76	Apocós Cebes de Oliveira	11.191.177	96622636	IEP	Apocós Cebes de Oliveira
77	Vequinic Maria Jélio	MG-15.604.033	99088543	IEP	Vequinic Maria Jélio
78	Marivell C. Souza Amoraz		9664-6654	IEP	Marivell C. Souza
79	Celso Almiria Santos		3411-0893	IEP	Celso Almiria Santos
80	Andria Berto dos	MG.14-092.437			Andria Berto dos

EM BRANCO



SERVIÇO PÚBLICO FEDERAL
MMA - IBAMA

AUDIÊNCIA PÚBLICA PARA DISCUSSÃO DO ESTUDO DE IMPACTO AMBIENTAL E DO RELATÓRIO DE IMPACTO AMBIENTAL REFERENTES À LINHA DE TRANSMISSÃO 600KV CORRENTE CONTÍNUA COLETORA PORTO VELHO - ARARAQUARA 2, Nº 2 ESTAÇÃO RETIFICADORA CORRENTE ALTERNADA/CORRENTE CONTÍNUA Nº 2, EM PORTO VELHO (RO) ESTAÇÃO INVERSORA CORRENTE CONTÍNUA/CORRENTE ALTERNADA Nº 1, EM ARARAQUARA (SP)

Data: 21 de setembro de 2010

Local: Espaço Festas, Av. Alexandria, 1403 - Centro, Iturama-MG

Folha Nº 523
Proc. Nº 328/09
Rubrica 9

LISTA DE PRESENÇA

Nº	NOME	IDENTIDADE	TELEFONE	ORGÃO	ASSINATURA
81	Yvan Medeiros J. Ferreira	MG-18.350.438	96831816	I.E.P	Yvan Medeiros
82	Carla Cristina Gatti	MG-13.168.885	9677-7164 (34)	Novos Eventos	Carla Cristina Gatti
83	JANAINA ANDRÉA CUCATO	SP 26.741.3713	(12) 8118.1398	PREFEITURA	Janaina
84	Alexandre Brumina Oliveira	29.963.122-9-SP	(17) 9716-8382	Prefeitura Votup.	Alexandre Brumina
85	ANIME S MATTON	154094/9	09818914	Asengoa	Anime S Matton
86	Paula Sebastião de Azevedo	14-176126	99444300	ESPAÇO FESTA	Paula Sebastião
87	Felicitas Topogher	24.194.293.7	(29) 76031625	Ecology	Felicitas Topogher
88	FABIO ANDRÉ SPIER	3372860	(21) 83063343	NORTE BRASIL	Fabio Andre Spier
89	Carla Cristina Gatti	MG-14-444.247	9961-6395	I.E.P	Carla Cristina Gatti
90	Adriane A. Kuny	222206 M7	11 55460733	JBN	Adriane A. Kuny

EM BRANCO





SERVIÇO PÚBLICO FEDERAL
MMA - IBAMA

AUDIÊNCIA PÚBLICA PARA DISCUSSÃO DO ESTUDO DE IMPACTO AMBIENTAL E DO RELATÓRIO DE IMPACTO AMBIENTAL REFERENTES À LINHA DE TRANSMISSÃO 600KV CORRENTE CONTÍNUA COLETORA PORTO VELHO - ARARAQUARA 2, Nº 2 ESTAÇÃO RETIFICADORA CORRENTE ALTERNADA/CORRENTE CONTÍNUA Nº 2, EM PORTO VELHO (RO) ESTAÇÃO INVERSORA CORRENTE CONTÍNUA/CORRENTE ALTERNADA Nº 1, EM ARARAQUARA (SP)

Data: 21 de setembro de 2010

Local: Espaço Festas, Av. Alexandria, 1403 - Centro, Iturama-MG

LISTA DE PRESENÇA

Nº	NOME	IDENTIDADE	TELEFONE	ORGÃO	ASSINATURA
91	Fernando Soares Jr.	10.412.525	03.99765812	JCP - MG	<i>[Signature]</i>
92	João Vitor Mendes	3341917-5	074.199059692	JEP - MC	<i>[Signature]</i>
93	Luís Carlos de Aguiar	M4642920	3411.3596	I EP MG	<i>[Signature]</i>
94	Adriano Paulod'Almeida	M6-8742913	3411-1663	SSP MG	<i>[Signature]</i>
95	Leandro Augusto	M6-17762119	9112-7804	SSP MG	<i>[Signature]</i>
96	Reinimar Silva		34531494		Reinimar Silva
97	Wesley Simão	MG-17.195.180	3499976782	IER	Wesley Simão
98	Dr. Luiz Roberto	M5.858.862	34.9998.5674	JEP.	<i>[Signature]</i>
99	Márcio Fernando de Godoy	32.843.073-0	34.9685-10.75	Jep.	<i>[Signature]</i>
100	Juanes Gomes dos Santos	MG-16.439.950	34.9685-1075	JEP	Juanes

EM BRANCO



SERVIÇO PÚBLICO FEDERAL
MMA - IBAMA

AUDIÊNCIA PÚBLICA PARA DISCUSSÃO DO ESTUDO DE IMPACTO AMBIENTAL E DO RELATÓRIO DE IMPACTO AMBIENTAL REFERENTES À LINHA DE TRANSMISSÃO 600KV CORRENTE CONTÍNUA COLETORA PORTO VELHO - ARARAQUARA 2, Nº 2 ESTAÇÃO RETIFICADORA CORRENTE ALTERNADA/CORRENTE CONTÍNUA Nº 2, EM PORTO VELHO (RO) ESTAÇÃO INVERSORA CORRENTE CONTÍNUA/CORRENTE ALTERNADA Nº 1, EM ARARAQUARA (SP)

Data: 21 de setembro de 2010

Local: Espaço Festas, Av. Alexandria, 1403 - Centro, Iturama-MG

Folha Nº 530
Proc. Nº 328/09
Rubrica

LISTA DE PRESENÇA

Nº	NOME	IDENTIDADE	TELEFONE	ORGÃO	ASSINATURA
101	maulson Dias da Silva	15.000.788	96749216	IEP	maulson
102	WELISON H LACERDA BARBOSA	MG 11.411.391	3411.0922	IEP	WELISON
103	Joselaine de Sales		96691697	IEP	
104	Rosa Odete de Moraes		99647185	IEP	
105	Daniela Jéni de Moraes	MG.15115701	99081644	IEP	Daniela
106	Carolline Gomes de Moraes	39.607.626-9	9687-5221	IEP	Carolline
107	Thera Luciana de Jesus	11.6446649	9974-6329	IEP	Thera Luciana de Jesus
108	Cláudia Leonel Froyão	MG.10.247.435	9974.9073	IEP	Cláudia
109	Fernando Roberto de Moraes	MG.10.260.845	9974-9345	IEP	Fernando B. O.
110	Jose' Comin	176.317	(48) 9929.9329	ENSEMAB	

EM BRANCO



SERVIÇO PÚBLICO FEDERAL
MMA - IBAMA

AUDIÊNCIA PÚBLICA PARA DISCUSSÃO DO ESTUDO DE IMPACTO AMBIENTAL E DO RELATÓRIO DE IMPACTO AMBIENTAL REFERENTES À LINHA DE TRANSMISSÃO 600KV CORRENTE CONTÍNUA COLETORA PORTO VELHO - ARARAQUARA 2, Nº 2 ESTAÇÃO RETIFICADORA CORRENTE ALTERNADA/CORRENTE CONTÍNUA Nº 2, EM PORTO VELHO (RO) ESTAÇÃO INVERSORA CORRENTE CONTÍNUA/CORRENTE ALTERNADA Nº 1, EM ARARAQUARA (SP)

Data: 21 de setembro de 2010

Local: Espaço Festas, Av. Alexandria, 1403 - Centro, Iturama-MG

LISTA DE PRESENÇA

Nº	NOME	IDENTIDADE	TELEFONE	ORGÃO	ASSINATURA
111	Sergio Christian da Silva	M-5.012.459	3411-9599	IEP	Sergio Christian da Silva
112	Dagiane de Jesus da Silva	MG 15.666.604	3411-4656	IEP	Dagiane
113	Milene Sarmantino	M7181152	3411-4987		
114	Maurício Fagundes	MG 14629357	3411-0115	IEP	Maurício
115	Marcos José Kochler	2063706226	3411-4292553	ENGENAB	Marcos
117	Paulo Biazente de Oliveira	M3014.295	(34)99979687	IEP	Paulo
117	Juditeia Jr. Silva	M-9.301.883	(34)99663910	IEP	Juditeia
118	Cláudio G de Andraque	MG 11648879	34.99381034	IEP	Cláudio

EM BRANCO





SERVIÇO PÚBLICO FEDERAL
MMA - IBAMA

AUDIÊNCIA PÚBLICA PARA DISCUSSÃO DO ESTUDO DE IMPACTO AMBIENTAL E DO RELATÓRIO DE IMPACTO AMBIENTAL REFERENTES À LINHA DE TRANSMISSÃO 600kV CORRENTE CONTÍNUA COLETORA PORTO VELHO - ARARAQUARA 2, Nº 2 ESTAÇÃO RETIFICADORA CORRENTE ALTERNADA/CORRENTE CONTÍNUA Nº 2, EM PORTO VELHO (RO) ESTAÇÃO INVERSORA CORRENTE CONTÍNUA/ CORRENTE ALTERNADA Nº 1, EM ARARAQUARA (SP)

Data: **21 de setembro de 2010**

Local: **Espaço Festas, Av. Alexandria, 1403 - Centro, Iturama-MG**

FOLHA PARA QUESTIONAMENTO

NOME: Nilo PABUN

IDENTIDADE: M. 3.871.463

ENDEREÇO/TELEFONE: AV. MATA GROSSA 41 CENTRO

ÓRGÃO: CÂMARA

PERGUNTAS: ORAL EM BRANCO

1. Município -

2. Paises de construção - frança/11 e

3 - 45% dos empregos da região / 55% a permanentes

4. Indicação de prod. usual - de municípios ou estados?



FORA DE SEU JURISDIÇÃO

EM BRANCO

SERVIÇO PÚBLICO FEDERAL
MMA - IBAMA

AUDIÊNCIA PÚBLICA PARA DISCUSSÃO DO ESTUDO DE IMPACTO AMBIENTAL E DO RELATÓRIO DE IMPACTO AMBIENTAL REFERENTES À LINHA DE TRANSMISSÃO 600KV CORRENTE CONTÍNUA COLETORA PORTO VELHO - ARARAQUARA 2, Nº 2 ESTAÇÃO RETIFICADORA CORRENTE ALTERNADA/CORRENTE CONTÍNUA Nº 2, EM PORTO VELHO (RO) ESTAÇÃO INVERSORA CORRENTE CONTÍNUA/ CORRENTE ALTERNADA Nº 1, EM ARARAQUARA (SP)

Data: **21 de setembro de 2010**Local: **Espaço Festas, Av. Alexandria, 1403 - Centro, Iturama-MG**

FOLHA PARA QUESTIONAMENTO

NOME: Carlos Alberto Ferraz deIDENTIDADE: MG-14.494.247

9961-6395

ENDEREÇO/TELEFONE: Rua Impetrig mandava 524

EM BRANCO

ÓRGÃO: I E PPERGUNTAS: Qual a distância idealpara construir moradias a partirda faixa de ~~de~~ servidão, e quaisos riscos decorridos se esta distâncianão for a correta?Obrigado!

_____ 21/01/2017
_____ 22/01/2017
_____ 23/01/2017

EM BRANCO

SERVIÇO PÚBLICO FEDERAL
MMA - IBAMA

AUDIÊNCIA PÚBLICA PARA DISCUSSÃO DO ESTUDO DE IMPACTO AMBIENTAL E DO RELATÓRIO DE IMPACTO AMBIENTAL REFERENTES À LINHA DE TRANSMISSÃO 600kV CORRENTE CONTÍNUA COLETORA PORTO VELHO - ARARAQUARA 2, Nº 2 ESTAÇÃO RETIFICADORA CORRENTE ALTERNADA/CORRENTE CONTÍNUA Nº 2, EM PORTO VELHO (RO) ESTAÇÃO INVERSORA CORRENTE CONTÍNUA/ CORRENTE ALTERNADA Nº 1, EM ARARAQUARA (SP)

Data: **21 de setembro de 2010**Local: **Espaço Festas, Av. Alexandria, 1403 - Centro, Iturama-MG****FOLHA PARA QUESTIONAMENTO**NOME: Genomar Leandro Freitas SilveiraIDENTIDADE: CPF - 108233186-98ENDEREÇO/TELEFONE: Rua ~~Stuitaba~~ Stuitaba nº 1641, 9964-1839ÓRGÃO: IEPPERGUNTAS: nos como futuros TEC ambientais,queremos preservação do meio Ambiente, então
a pergunta é a seguinte:Há um porque desta linha de transmissão?
há alguma sujeição que nós possa
acompanhar o processo de operação da
empresa? E a cidade vai ter recursos que
contribua por meio de nós estudantes?

EM BRANCO



SERVIÇO PÚBLICO FEDERAL
MMA - IBAMA

AUDIÊNCIA PÚBLICA PARA DISCUSSÃO DO ESTUDO DE IMPACTO AMBIENTAL E DO RELATÓRIO DE IMPACTO AMBIENTAL REFERENTES À LINHA DE TRANSMISSÃO 600kV CORRENTE CONTÍNUA COLETORA PORTO VELHO - ARARAQUARA 2, Nº 2 ESTAÇÃO RETIFICADORA CORRENTE ALTERNADA/CORRENTE CONTÍNUA Nº 2, EM PORTO VELHO (RO) ESTAÇÃO INVERSORA CORRENTE CONTÍNUA/ CORRENTE ALTERNADA Nº 1, EM ARARAQUARA (SP)

Data: 21 de setembro de 2010

Local: Espaço Festas, Av. Alexandria, 1403 - Centro, Iturama-MG

FOLHA PARA QUESTIONAMENTO

NOME: Diego Oliveira de Gueiros

IDENTIDADE: MG-14.570.684

ENDEREÇO/TELEFONE: Rua José Pedro Piniz, 311 (34) 9979-5118

ÓRGÃO: Universitário - 10º Semestre Engenharia Ambiental.

PERGUNTAS: Sobre as torres mais altas, existe alguma
ação de emergência em caso de acidentes?

Elas são mais resistentes que as de menor altura,
pois sofreram ~~o~~ maior impacto de ventos.

Obrigado!

EM BRANCO



SERVIÇO PÚBLICO FEDERAL
MMA - IBAMA

AUDIÊNCIA PÚBLICA PARA DISCUSSÃO DO ESTUDO DE IMPACTO AMBIENTAL E DO RELATÓRIO DE IMPACTO AMBIENTAL REFERENTES À LINHA DE TRANSMISSÃO 600KV CORRENTE CONTÍNUA COLETORA PORTO VELHO - ARARAQUARA 2, Nº 2 ESTAÇÃO RETIFICADORA CORRENTE ALTERNADA/CORRENTE CONTÍNUA Nº 2, EM PORTO VELHO (RO) ESTAÇÃO INVERSORA CORRENTE CONTÍNUA/ CORRENTE ALTERNADA Nº 1, EM ARARAQUARA (SP)

Data: **21 de setembro de 2010**

Local: **Espaço Festas, Av. Alexandria, 1403 - Centro, Iturama-MG**

FOLHA PARA QUESTIONAMENTO

NOME: Jaira Fonseca

IDENTIDADE: M63 61439

ENDEREÇO/TELEFONE: R. 27 Dezembro

ÓRGÃO: propriedade EM BRANCO

PERGUNTAS: oral

Distância da Torre P/ PLANTIO

Forma Nº _____
Pág. Nº _____
Folha Nº _____

FORMA PARA QUEST. ORIENTADO

EM BRANCO

7



SERVIÇO PÚBLICO FEDERAL
MMA - IBAMA

AUDIÊNCIA PÚBLICA PARA DISCUSSÃO DO ESTUDO DE IMPACTO AMBIENTAL E DO RELATÓRIO DE IMPACTO AMBIENTAL REFERENTES À LINHA DE TRANSMISSÃO 600KV CORRENTE CONTÍNUA COLETORA PORTO VELHO - ARARAQUARA 2, Nº 2 ESTAÇÃO RETIFICADORA CORRENTE ALTERNADA/CORRENTE CONTÍNUA Nº 2, EM PORTO VELHO (RO) ESTAÇÃO INVERSORA CORRENTE CONTÍNUA/ CORRENTE ALTERNADA Nº 1, EM ARARAQUARA (SP)

Data: **21 de setembro de 2010**

Local: **Espaço Festas, Av. Alexandria, 1403 - Centro, Iturama-MG**

FOLHA PARA QUESTIONAMENTO

NOME: Prof. Niltonmar J. Pereira

DENTIDADE: MG 12 926 095

ENDEREÇO/TELEFONE: 9964 6861

ÓRGÃO: IGP COMANDO

PERGUNTAS: Qual será a medida compensatória

será feita devido ao grande impacto ambiental?

EM BRANCO

EM BRANCO

ANEXO 5

Audiência Pública de Itápolis/SP

- Ata sucinta
- Lista de presença
- Folhas de questionamento

EM BRANCO



SERVIÇO PÚBLICO FEDERAL
MINISTÉRIO DO MEIO AMBIENTE
INSTITUTO BRASILEIRO DO MEIO AMBIENTE E DOS RECURSOS NATURAIS RENOVÁVEIS - IBAMA

Ata sucinta da Audiência Pública para discussão do Estudo de Impacto Ambiental - EIA e do Relatório de Impacto Ambiental – RIMA referente à Linha de Transmissão de Energia 600 kV CC Porto Velho/RO – Araraquara/SP 2 N° 2. No vigésimo segundo dia do mês de setembro de dois mil e dez, na Associação Comercial de Itápolis, Rua Odilão Negrão, n° 570, Centro, Itápolis - SP, sob a presidência do Ibama, o senhor Antonio Celso Junqueira Borges, da Coordenação de Energia Elétrica, Nuclear e Dutos é realizada a quinta e última Audiência Pública referente à Linha de Transmissão em epígrafe. O mestre de cerimônia iniciou a audiência passando a palavra para o representante do empreendedor, que informou os procedimentos de emergência e segurança. O mestre de cerimônia procedeu com a leitura do Regulamento da Audiência Pública e informou a presença do Vice-Presidente da Câmara Municipal de Itápolis, Sr. Antonio Roberto Puzzi, e dos vereadores de Itápolis: Marcos Daniel Venturini, Antônio de Agostini Neto e Avelino Antônio da Cunha. Em seguida convidou as autoridades para compor a mesa: o Sr. Antônio Celso Junqueira Borges, Presidente da Mesa; o representante do empreendedor, Sr. Luciano Paulino Junqueira, e o representante da Consultora Ambiental Biodinâmica, Sr. Edson Nomiyama. Após a composição da mesa, o senhor presidente considerou aberta a Audiência do empreendimento às dezoito horas e vinte e seis minutos. O mestre de cerimônia solicitou que todos fiquem de pé, em respeito, à execução do Hino Nacional e após, passou a palavra ao presidente da mesa que enumerou os objetivos da audiência, apresentou a equipe do IBAMA e informou a presença dos Srs. Alexandre Romariz Duarte e Maurício Tadeu do Nascimento, representantes da Superintendência do IBAMA em São Paulo. A palavra foi passada ao empreendedor, que agradeceu a presença de todos e ao representante da consultoria, que destacou a experiência da equipe no setor. O presidente da mesa esclareceu sobre a disponibilidade dos estudos ambientais nos órgãos envolvidos e sobre a divulgação das Audiências Públicas em Diário Oficial. O mestre de cerimônia solicitou que a mesa fosse desfeita e foi iniciada a apresentação do IBAMA, pelo Sr. Sebastião Santos Silva, sobre o processo de licenciamento ambiental federal. As presenças do Prefeito do município de Irapuã, Sr. Osvaldo Alfredo Pinto e do vereador do município de Populina, Sr. Júlio Galbiatti, foram informadas pelo mestre de cerimônia que, em seguida anunciou a apresentação do projeto pelo representante do empreendedor. A representante da consultoria, Sra. Renata Stopiglia, expôs aos presentes os estudos ambientais realizados. Em seguida, o mestre de cerimônia informou sobre os procedimentos para a formulação de perguntas e suspendeu os trabalhos por quinze minutos para que os participantes da Audiência Pública formulassem os questionamentos, por escrito. Decorrido o tempo previsto de intervalo, a audiência foi reaberta, o mestre de cerimônia convidou para a recomposição da mesa, o presidente da mesa, o secretário executivo, Sr. Sebastião Santos Silva; o representante do empreendedor, Sr. José Orlando Cintra, e o representante da Consultora Ambiental. O presidente da mesa convidou o Sr. Fábio Spier, responsável pela questão fundiária, para compor a mesa, e iniciou a fase de questionamentos. O Sr. Luiz

  1 

EM BRANCO

Henrique Neli criticou os detalhamentos apresentados pela consultoria para o estado de São Paulo e questionou sobre a possibilidade de alteamento de torres em área de plantio de seringueira e sobre o valor das indenizações; o Sr Eduardo Barbosa formulou pergunta mas não estava presente; Sr. Edivaldo questiona se não poderá ser realizada citricultura na área de construção das torres e da instalação dos cabos; foi perguntado se plantação de manga é permitida; o Sr Alair Pereira pediu o telefone da empresa para contato; O Sr. Sérgio questiona sobre o plantio de milho; o Sr. Antônio Roberto Puzzi e questionou sobre processos mecanizados no cultivo de cana-de-açúcar e informou que o procedimento de queimadas será proibido no estado de São Paulo; o Sr. Bruno Lopes Pinto pergunta sobre a contratação de mão-de-obra no Município e sobre implantação de programa de educação ambiental; o Sr. Luiz Carlos Barelli indagou a respeito da compensação com plantio de árvores no Município de Itápolis e se esta ocorrerá através de impostos; o Sr. Luiz Henrique Neli informou sobre os postos de trabalho que serão perdidos com a supressão das seringueiras; a Sra. Isabel Ferreira pergunta a distância entre as torres e como ficará a situação do proprietário no caso de arrendamento da área de servidão; o Sr. Almir perguntou o que acontece se o proprietário não consentir a passagem da Linha de Transmissão; o Sr. Jadilson Renato Cardoso indagou sobre a altura máxima permitida para o cultivo sob a LT, se a alta tensão pode causar danos à saúde, e como se baseia o pagamento às indenizações; o Sr. Valdir Buttarello perguntou sobre a supressão de área de proteção permanente e sobre as compensações relacionadas às áreas de Reserva Legal, e se o produtor rural terá responsabilidade na limpeza e manutenção da faixa de servidão; a Sra. Sueli Bucarelli perguntou sobre os riscos de ruptura dos cabos e queda das torres e se há possibilidade de outra linha transmitir a energia gerada; Sr. José Carlos Almeida questionou em qual área a outra linha de transmissão (IE Madeira) irá passar; Sr Leandro da Cruz informou que manifestou interesse em criação de Unidade de Conservação e não obteve respostas; o Sr. Luciano Henrique de Oliveira perguntou sobre compensação ambiental para a Prefeitura de Itápolis e se haverá implantação de programas de educação ambiental; o Sr. Evandro Sanches indagou sobre o prazo previsto para o pagamento das indenizações e onde pode encontrar detalhes na legislação sobre a compensação ambiental; o Sr. Micheletti informou que haverá desvalorização de toda propriedade por onde o empreendimento irá atravessar e que são necessários estudos detalhados sobre os impactos nos produtores; o Sr. Avemir Polizeli perguntou sobre a possibilidade de corte no plantio de coqueiro sob a linha; o Sr. Jadilson Cardoso perguntou sobre o responsável pelo acompanhamento da realização das obras e informou sobre procedimentos realizados em sua propriedade. O presidente da mesa informou os objetivos das audiências e esclareceu que só devem ter acesso a propriedade as pessoas permitidas pelo proprietário e que as obras só são permitidas na Licença de Instalação. O Sr. Ribamar de Souza Batista questionou, por fim, sobre os tipos de torre que serão implantadas. Não havendo mais questionamentos, deixo aqui escrito, que a Ata detalhada da Audiência Pública desse empreendimento foi gravada e filmada, com os questionamentos e suas respostas. Encerrado os debates, às vinte e duas horas e trinta e cinco minutos, o senhor Presidente considerou a Audiência Pública válida, tendo em vista que os procedimentos de divulgação foram atendidos conforme preconiza a Legislação Ambiental vigente, agradeceu a presença de todos os participantes e convidados e deu por encerrado os trabalhos, dos quais lavrei a presente Ata, que eu, e os demais participantes que assim desejarem assinam.

2

EM BRANCO
EM BRANCO



Antônio Celso Junqueira Borges
Presidente da Mesa



Luciano Paulino Junqueira
Representante da Norte Brasil Transmissora de Energia



Edson Nomiyama
Representante da Consultora Ambiental Biodinâmica



Sebastião Santos da Silva
Secretário Executivo



Úrsula da Silveira Carrera
Secretária da Ata Sucinta

EM BRANCO



SERVIÇO PÚBLICO FEDERAL
MMA - IBAMA

AUDIÊNCIA PÚBLICA PARA DISCUSSÃO DO ESTUDO DE IMPACTO AMBIENTAL E DO RELATÓRIO DE IMPACTO AMBIENTAL REFERENTES À LINHA DE TRANSMISSÃO 600KV CORRENTE CONTÍNUA COLETORA PORTO VELHO - ARARAQUARA 2, Nº 2 ESTAÇÃO RETIFICADORA CORRENTE ALTERNADA/CORRENTE CONTÍNUA Nº 2, EM PORTO VELHO (RO) ESTAÇÃO INVERSORA CORRENTE CONTÍNUA/CORRENTE ALTERNADA Nº 1, EM ARARAQUARA (SP)

Data: 22 de setembro de 2010

Local: Associação Comercial e Empresarial de Itápolis, Rua Odilon Negrão, 570 - Centro, Itápolis-SP

LISTA DE PRESENÇA

Nº	NOME	IDENTIDADE	TELEFONE	ORGÃO	ASSINATURA
1	Edna G. M. B. B. B.	11.565.353	3385 6119		Edna
2	Luciano F. J. J. J.	M173.573.58PM9	21-3216-3387	NORTE MATO GROSSO	Luciano
3	Jose Orlando Cintra	9629913-7 SP	6133273555	ESTAGÃO	Jose Orlando
4	OTAVIO SAMOIR	05414055-3	21.91763924	BIO DINAMIA	Samoir
5	FABIO ANDRÉ SIER	3372860	21.83063343	NORTE BRASIL	Fabio
6	MAURICIO I. NASCIMENTO	14478459-2	11-3066-2654	IBAMA/SUPER/SP	Mauricio I. Nas
7	OLDFMAR TRAZZI	9.999.142	3269:1463	ADUCOCCO	Oldmar
8	Severo Saquetary	501113618-04	76.32664202		Severo
9	Sabeni Antonio Gomen	23.944.941.5	016 32661299		Sabeni
10	Jordilson Renato Cardoso	27093230-6	3272-7277		Jordilson



SERVIÇO PÚBLICO FEDERAL
MMA - IBAMA

AUDIÊNCIA PÚBLICA PARA DISCUSSÃO DO ESTUDO DE IMPACTO AMBIENTAL E DO RELATÓRIO DE IMPACTO AMBIENTAL REFERENTES À LINHA DE TRANSMISSÃO 600KV CORRENTE CONTÍNUA COLETORA PORTO VELHO - ARARAQUARA 2, Nº 2 ESTAÇÃO RETIFICADORA CORRENTE ALTERNADA/CORRENTE CONTÍNUA Nº 2, EM PORTO VELHO (RO) ESTAÇÃO INVERSORA CORRENTE CONTÍNUA/CORRENTE ALTERNADA Nº 1, EM ARARAQUARA (SP)

Data: 22 de setembro de 2010

Local: Associação Comercial e Empresarial de Itápolis, Rua Odilon Negrão, 570 - Centro, Itápolis-SP

LISTA DE PRESENÇA

Nº	NOME	IDENTIDADE	TELEFONE	ORGÃO	ASSINATURA
11	Samuel J. Campos	33.476.555-3	17-91293160		
12	Adel G. Gonon	91.46766	16-33851531		
13	Ed. all. G. Batista	22.501103-3	16-33851881		
14	Esquivel Simão Vellin	6.843.425	3385.1191		
15	Alexis Bezze	2.272.386	3387 2377	PM. Maria Vitoria	
16	Sueli S. BUTAROLO	0625361	016-32621752		
17	Mônica M. Souza	18.3248214	(16) 93871237	Prof. Nova Europa	
18	SERGIO HENRIQUE REIS DE OLIVEIRA	29.390.536-8	(17) 3543-17-66	Prof. Novo Horizonte	
19	ROBERTO SILVA	15.204.987	(17) 3542 9636	USINA ESTIVA	
20	Felipe da Silva	7.827.598	(16) 3387 1357		

EM BRANCO



SERVÍÇO PÚBLICO FEDERAL
MMA - IBAMA

AUDIÊNCIA PÚBLICA PARA DISCUSSÃO DO ESTUDO DE IMPACTO AMBIENTAL E DO RELATÓRIO DE IMPACTO AMBIENTAL REFERENTES À LINHA DE TRANSMISSÃO 600KV CORRENTE CONTÍNUA COLETORA PORTO VELHO - ARARAQUARA 2, Nº 2 ESTAÇÃO RETIFICADORA CORRENTE ALTERNADA/CORRENTE CONTÍNUA Nº 2, EM PORTO VELHO (RO) ESTAÇÃO INVERSORA CORRENTE CONTÍNUA/CORRENTE ALTERNADA Nº 1, EM ARARAQUARA (SP)

Data: 22 de setembro de 2010

Local: Associação Comercial e Empresarial de Itápolis, Rua Odilon Negrão, 570 - Centro, Itápolis-SP

LISTA DE PRESENÇA

Nº	NOME	IDENTIDADE	TELEFONE	ORGÃO	ASSINATURA
21	Wellington Aguiar Wilson	34.082.477-3	16/33871357		
22	Dr. Karlos Bacell	12.160810	016326222603		
23	M. L. L. L. L. L.	8513809	1633851683		
24	Caroline L. L. L.	6.680.560	32628368		
25	Admiral José Carlos	10.575.824	97735549		
26	Andraia Lome	25.862.071-9	17-3546-3076	Prof. Itajobi	
27	Isaíngela Ap. Gomes	23.904.844-2	17-3546-3039	Prof. Itajobi	
28	Antonio L. L. L.	17.35462203	18-6-734-480	S. M. Itajobi	
29	Antonio D. Ogallumb	9791217	32621460		
30	Maria Inês de Fátima Zamboni	3.224.882	33852817		

FORM Nº _____
Data: _____
Página: _____

EM BRANCO



SERVIÇO PÚBLICO FEDERAL
MMA - IBAMA

AUDIÊNCIA PÚBLICA PARA DISCUSSÃO DO ESTUDO DE IMPACTO AMBIENTAL E DO RELATÓRIO DE IMPACTO AMBIENTAL REFERENTES À LINHA DE TRANSMISSÃO 600KV CORRENTE CONTÍNUA COLETORA PORTO VELHO - ARARAQUARA 2, Nº 2 ESTAÇÃO RETIFICADORA CORRENTE ALTERNADA/CORRENTE CONTÍNUA Nº 2, EM PORTO VELHO (RO) ESTAÇÃO INVERSORA CORRENTE CONTÍNUA/CORRENTE ALTERNADA Nº 1, EM ARARAQUARA (SP)

Data: 22 de setembro de 2010

Local: Associação Comercial e Empresarial de Itápolis, Rua Odilon Negrão, 570 - Centro, Itápolis-SP

LISTA DE PRESENÇA

Nº	NOME	IDENTIDADE	TELEFONE	ORGÃO	ASSINATURA
31	Valdir Bullasello	Sind. Rural	3262-1234		
32	Joel Reigio Greco	22316133	3262 8588		
33	Valdeir Sale	5613942	33218400		
34		17377350-1	32624545		
35	Luiz Ferreira	331360354	332737380		
36	São Roberto Silva	17454683	16-33834055	Pres. medan	
37	Edson Jr. Peronni	09219191-5	16 33386215		
38	Elpidio de Carmo Brumatti	5-244074	016-32626644		
39	Opiseli Fernandez Costa	197670350	19 32877834	CNEC	
40	Cléveris Robuty Job	17359057	16-39523222	PM - Pitangui	

EM BRANCO



SERVÍÇO PÚBLICO FEDERAL
MMA - IBAMA

AUDIÊNCIA PÚBLICA PARA DISCUSSÃO DO ESTUDO DE IMPACTO AMBIENTAL E DO RELATÓRIO DE IMPACTO AMBIENTAL REFERENTES À LINHA DE TRANSMISSÃO 600KV CORRENTE CONTÍNUA COLETORA PORTO VELHO - ARARAQUARA 2, Nº 2 ESTAÇÃO RETIFICADORA CORRENTE ALTERNADA/CORRENTE CONTÍNUA Nº 2, EM PORTO VELHO (RO) ESTAÇÃO INVERSORA CORRENTE CONTÍNUA/CORRENTE ALTERNADA Nº 1, EM ARARAQUARA (SP)

Data: 22 de setembro de 2010

Local: Associação Comercial e Empresarial de Itápolis, Rua Odilon Negrão, 570 - Centro, Itápolis-SP

LISTA DE PRESENÇA

Nº	NOME	IDENTIDADE	TELEFONE	ORGÃO	ASSINATURA
41	Euclides Machado de Oliveira	26.127.299-7	77949759		<i>[Signature]</i>
42	Luciano M. C. M. Soprani	27.876.495-2	33423061		<i>[Signature]</i>
43	Eloar B. Reginiani	43.686.047-8	(H) 35462143	COMDEMA Itápolis	<i>[Signature]</i>
44	Edc Soares	22073747	(17) 35461283	Coord. Esportes Itápolis	<i>[Signature]</i>
45	Mario Sperl Genille	17.160.945	32795745		Mario Sperl Genille
46	Off. Fábio Manhingi	11.648.914-5	16-33851141		<i>[Signature]</i>
47	Stênio Aparecido Camargo	9903818	16-33851959		<i>[Signature]</i>
48	Márcio de Jesus	19812870-8	16-32621829	União	<i>[Signature]</i>
49	Roberto José Landini	2295864	16 32621353		<i>[Signature]</i>
50	Antonio de Souza	17358311	16 81363105		<i>[Signature]</i>

Verificação

W. 2009

Indústria

EM BRANCO



SERVIÇO PÚBLICO FEDERAL
MMA - BAMA

AUDIÊNCIA PÚBLICA PARA DISCUSSÃO DO ESTUDO DE IMPACTO AMBIENTAL E DO RELATÓRIO DE IMPACTO AMBIENTAL REFERENTES À LINHA DE TRANSMISSÃO 600kV CORRENTE CONTÍNUA COLETORA PORTO VELHO - ARARAQUARA 2, Nº 2 ESTAÇÃO RETIFICADORA CORRENTE ALTERNADA/CORRENTE CONTÍNUA Nº 2, EM PORTO VELHO (RO) ESTAÇÃO INVERSORA CORRENTE CONTÍNUA/CORRENTE ALTERNADA Nº 1, EM ARARAQUARA (SP)

Data: 22 de setembro de 2010

Local: Associação Comercial e Empresarial de Itápolis, Rua Odilon Negrão, 570 - Centro, Itápolis-SP

LISTA DE PRESENÇA

Nº	NOME	IDENTIDADE	TELEFONE	ORGÃO	ASSINATURA
51	José Carlos R. Almeida	10.545.364-X	(17) 3542-1080	SIND. RURAL	<i>[Handwritten Signature]</i>
52	Letícia Siqueira	025294452630	(11) 5381410		<i>[Handwritten Signature]</i>
53	Genaldy Xosro	0311398864	197093803		<i>[Handwritten Signature]</i>
54	Alexandre Vitorino	22857.9973	32663354		<i>[Handwritten Signature]</i>
55	Luizene G. H. Schmitt	21.225.032-2	(16) 366 3354		<i>[Handwritten Signature]</i>
56	Wilson Roberto Pires Neto	8.913.165	163262-1322	Câmara Municipal	<i>[Handwritten Signature]</i>
57	Roberto Eduardo Bate	5.709.347	1633856345		<i>[Handwritten Signature]</i>
58	Marcelo Carlos Rodrigues	18.334017	(16) 32626130		<i>[Handwritten Signature]</i>
59	Regina B. B.	22.488 3875	1619766900		<i>[Handwritten Signature]</i>
60	André Vinícius de Souza	19597809-2	(16) 3262-3417		<i>[Handwritten Signature]</i>

Form No. 2
Piso No.
Habitación No.

EM BRANCO



SERVIÇO PÚBLICO FEDERAL
MMA - IBAMA

AUDIÊNCIA PÚBLICA PARA DISCUSSÃO DO ESTUDO DE IMPACTO AMBIENTAL E DO RELATÓRIO DE IMPACTO AMBIENTAL REFERENTES À LINHA DE TRANSMISSÃO 600KV CORRENTE CONTÍNUA COLETORA PORTO VELHO - ARARAQUARA 2, Nº 2 ESTAÇÃO RETIFICADORA CORRENTE ALTERNADA/CORRENTE CONTÍNUA Nº 2, EM PORTO VELHO (RO) ESTAÇÃO INVERSORA CORRENTE CONTÍNUA/CORRENTE ALTERNADA Nº 1, EM ARARAQUARA (SP)

Data: 22 de setembro de 2010

Local: Associação Comercial e Empresarial de Itápolis, Rua Odilon Negrão, 570 - Centro, Itápolis-SP

LISTA DE PRESENÇA

Nº	NOME	IDENTIDADE	TELEFONE	ORGÃO	ASSINATURA
61	MAMUS DAVIHO PERFEITO	818242-DF	6130362244	ETE	
62	JOSE A JARDIM	2585315	1151813123	USP	
63	DAVIEL KOVMSKY	2584788	2122570753	IBDE	
64	Luciana da Paivada Perceira	8.285-943	16.32621406		
65	Engnia A.B.O. de Carvalho	17.154.533-3	16.33834055	Pref. Matão	
66	Abueli Almeida	275191768	16.32621166		
67	Roberto da Silva	306238123	16.97073831		
68	Miguel da Silva	7.655.742/SP-16	16-32553094		
69	Genaldo José S. Silva	25.952153-2	16.97078760		
70	Karin Raynery	9149821	(16)33081192	Pref. Genésio Lydo	

EM BRANCO



SERVIÇO PÚBLICO FEDERAL
MMA - IBAMA

AUDIÊNCIA PÚBLICA PARA DISCUSSÃO DO ESTUDO DE IMPACTO AMBIENTAL E DO RELATÓRIO DE IMPACTO AMBIENTAL REFERENTES À LINHA DE TRANSMISSÃO 600KV CORRENTE CONTÍNUA COLETORA PORTO VELHO - ARARAQUARA 2, Nº 2 ESTAÇÃO RETIFICADORA CORRENTE ALTERNADA/CORRENTE CONTÍNUA Nº 2, EM PORTO VELHO (RO) ESTAÇÃO INVERSORA CORRENTE CONTÍNUA/CORRENTE ALTERNADA Nº 1, EM ARARAQUARA (SP)

Data: 22 de setembro de 2010

Local: Associação Comercial e Empresarial de Itápolis, Rua Odilon Negrão, 570 - Centro, Itápolis-SP

LISTA DE PRESENÇA

Nº	NOME	IDENTIDADE	TELEFONE	ORGÃO	ASSINATURA
71	HENRIQUE CAVALCANTE	7218294	0173546683	—	Henrique Cavante
72	ANTÔNIO CELSO J. SOLETA	3194360-8	61-9674007	IBAMA	Antônio Celso J. Soleta
73	ELSON NOMIYAMA	10064110-CREA-SP (21) 2524-9699		Biochimica	Elson Nomiya
74	SEBASTIÃO SAETOS DA SILVA	195335-AC	(61) 3316-1184	IBAMA	Sebastião Saetos da Silva
75	MARCUS VINÍCIUS GOTTINHO	10057365-8	(21) 81487484	Econpax	Marcus Vinicius Gottinho
76	URSEIA CARREIRA	12915496-0	(61) 3316-1290	IBAMA	Urseia Carreira
77	FELIPE D. NABUCCO	10844937-8	(61) 3316-1290	IBAMA	Felipe Nabucco
78	MANUELA AMARAL FERREIRA	18672784	(16) 3385 1570	Estadual	Manuela Amaral Ferreira
79	MAURO DE FARIAS FERREIRA	4580052	(16) 3385 1570	—	Mauro de Farias Ferreira
80	PEDRO VICTORINO ARAUJO	8592694	(16) 3385 2083	—	Pedro Victorino Araujo

EM BRANCO





SERVÍÇO PÚBLICO FEDERAL
MMA - BAMA

AUDIÊNCIA PÚBLICA PARA DISCUSSÃO DO ESTUDO DE IMPACTO AMBIENTAL E DO RELATÓRIO DE IMPACTO AMBIENTAL REFERENTES À LINHA DE TRANSMISSÃO 600KV CORRENTE CONTÍNUA COLETORA PORTO VELHO - ARARAQUARA 2, Nº 2 ESTAÇÃO RETIFICADORA CORRENTE ALTERNADA/CORRENTE CONTÍNUA Nº 2, EM PORTO VELHO (RO) ESTAÇÃO INVERSORA CORRENTE CONTÍNUA/CORRENTE ALTERNADA Nº 1, EM ARARAQUARA (SP)

Data: 22 de agosto de 2010

Local: Associação Comercial e Empresarial de Itápolis, Rua Odilon Negrão, 570 - Centro, Itápolis-SP

LISTA DE PRESENÇA

Nº	NOME	IDENTIDADE	TELEFONE	ORGÃO	ASSINATURA
81	Abel S. Fomke	29368602-6	81897723		<i>Abel S. Fomke</i>
82	Deuja P. Ferreira Pinf	10.432.386	81862898		<i>Deuja P. Pinf</i>
83	Claudio Edmar Pagliarini	20646529	(17)32779000	Prefeitura Nipoc	<i>Claudio Edmar Pagliarini</i>
84	George Luiz Alves Mendes	40.335.056-6	(17)91640221		<i>George Luiz Alves Mendes</i>
85	Leandro A. Tardato	32923137-6	(17)8199179		<i>Leandro A. Tardato</i>
86	Nathal F. de M. Ribeiro	44849872-8	(17)8146-2461		<i>Nathal F. de M. Ribeiro</i>
87	Gustavo F. Fedi	25.994.939-4	(17)81479902		<i>Gustavo F. Fedi</i>
88	Severino Marques	49.49.	3556-16.16.		<i>Severino Marques</i>
89	Seac Comandini Neto	32.126.495-2	(16)9181-5647	Prefeitura Cidade de São João	<i>Seac Comandini Neto</i>
90	Vester Cristina Rossi	44.549.781-3	(16)3266-3004	Prefeitura	<i>Vester C. Rossi</i>

EM BRANCO



SERVICÓ PÚBLICO FEDERAL
MMA - IBAMA

AUDIÊNCIA PÚBLICA PARA DISCUSSÃO DO ESTUDO DE IMPACTO AMBIENTAL E DO RELATÓRIO DE IMPACTO AMBIENTAL REFERENTES À LINHA DE TRANSMISSÃO 600KV CORRENTE CONTÍNUA COLETORA PORTO VELHO - ARARAQUARA 2, Nº 2 ESTAÇÃO RETIFICADORA CORRENTE ALTERNADA/CORRENTE CONTÍNUA Nº 2, EM PORTO VELHO (RO) ESTAÇÃO INVERSORA CORRENTE CONTÍNUA/CORRENTE ALTERNADA Nº 1, EM ARARAQUARA (SP)

Data: 22 de agosto de 2010

Local: Associação Comercial e Empresarial de Itápolis, Rua Odilon Negrão, 570 - Centro, Itápolis-SP

LISTA DE PRESEÇA

Nº	NOME	IDENTIDADE	TELEFONE	ORGÃO	ASSINATURA
91	Quirino H. Oliveira	26741393-2	(17) 3472.1266	Prefeitura Araraquara	<i>[Handwritten Signature]</i>
92	Alfredo Alberto Pinto	6.400.740	(17) 3556.1300	Prefeitura - Itápolis	<i>[Handwritten Signature]</i>
93	Alcino Lopes de Jesus	7758976	(17) 3587424		<i>[Handwritten Signature]</i>
94	Natalia James	48.239.696-9	16-3266-2697	Prefeitura Bobering	Natalia James
95	Jose Antonio de Soutis	8.285.108	17-3546.1266		<i>[Handwritten Signature]</i>
96	Apuleo Carlos Souza	5727566584	01736397279		<i>[Handwritten Signature]</i>
97	Julio GABRIELLI JUNIOR	4420989	0151736397349	Vereador Populina	<i>[Handwritten Signature]</i>
98	Roberto Fernandes de Jesus	4.217.858-7	—		Roberto Fernandes de Jesus
99	JAIMÉ TADAO MACIELA MA	11422850	(16.)3308.1173		<i>[Handwritten Signature]</i>
100	Erando Louche	19.694.289.5	(17)3472.1894	particular	<i>[Handwritten Signature]</i>

EM BRANCO



SERVIÇO PÚBLICO FEDERAL
MMA - IBAMA

AUDIÊNCIA PÚBLICA PARA DISCUSSÃO DO ESTUDO DE IMPACTO AMBIENTAL E DO RELATÓRIO DE IMPACTO AMBIENTAL REFERENTES À LINHA DE TRANSMISSÃO 600KV CORRENTE CONTÍNUA COLETORA PORTO VELHO - ARARAQUARA 2, Nº 2 ESTAÇÃO RETIFICADORA CORRENTE ALTERNADA/CORRENTE CONTÍNUA Nº 2, EM PORTO VELHO (RO) ESTAÇÃO INVERSORA CORRENTE CONTÍNUA/CORRENTE ALTERNADA Nº 1, EM ARARAQUARA (SP)

Data: 22 de agosto de 2010

Local: Associação Comercial e Empresarial de Itápolis, Rua Odilon Negrão, 570 - Centro, Itápolis-SP

LISTA DE PRESENÇA

Nº	NOME	IDENTIDADE	TELEFONE	ORGÃO	ASSINATURA
01	Edson do Sp. Barbosa	33508725-2	17 91012543	PA - Mensalga	<i>[Signature]</i>
02	Adilson Bianchini	25.873.543-0	173249-9000	PM Mendonça	<i>[Signature]</i>
03	Ana Maria F. Reussi	5.248.754-4	(16) 3385-6107		Ana Maria Reussi
04	Walter Reussi	3.148.964-X	(16) 9793-1443		<i>[Signature]</i>
05	Seresinha de R. Portoloni	22.500.030-1	(16) 97420217		Seresinha Portoloni
06	Thamara Val de Souza	25044009-1	(17) 91035702	PM Mensalga	<i>[Signature]</i>
07	José Roberto Jandato	6.108.356	017-38741053		José Roberto Jandato
08	Carlinos Saligel	8950486	81414715		Carlinos Saligel
09	Barro Lopes L. Pinu	33.959.063-9	(17) 9110842	JOSE BARRO LOPES PETERIANNA M.	<i>[Signature]</i>
10	Sorge Longhi Neto	19.395046	(17) 91046243		<i>[Signature]</i>

EM BRANCO



SERVIÇO PÚBLICO FEDERAL
MMA - IBAMA

AUDIÊNCIA PÚBLICA PARA DISCUSSÃO DO ESTUDO DE IMPACTO AMBIENTAL E DO RELATÓRIO DE IMPACTO AMBIENTAL REFERENTES À LINHA DE TRANSMISSÃO 600KV CORRENTE CONTÍNUA COLETORA PORTO VELHO - ARARAQUARA 2, Nº 2 ESTAÇÃO RETIFICADORA CORRENTE ALTERNADA/CORRENTE CONTÍNUA Nº 2, EM PORTO VELHO (RO) ESTAÇÃO INVERSORA CORRENTE CONTÍNUA/CORRENTE ALTERNADA Nº 1, EM ARARAQUARA (SP)

Data: 22 de setembro de 2010

Local: Associação Comercial e Empresarial de Itápolis, Rua Odilon Negrão, 570 - Centro, Itápolis-SP

LISTA DE PRESENÇA

Nº	NOME	IDENTIDADE	TELEFONE	ORGÃO	ASSINATURA
181	MARCO RISSI	29.012.410-7	1735439100		
182	APARECIDO JOAQUIM ARAÚJO	19.262.384-9	16.3385-1668		
183	AUAELIO MARVALDO CALVO	10.825.387	16.32627238		
184	Luzia Malogonha de Carvalho	17.648.867	16-81558394		
185	Edimar Fernandes de Carvalho	15.078.050-8	16-97452702		
186	Alinaldo P. Pereira	86.446.412-1	17/34211386		
187	Alandro Babo da Luz	43492946-3	17.35921122	FUMDER	
188	Luani Fieborho Wilton	13236850	16/33871957		
189	Jose Saorini	5037438	97666754		
190	Edgard Roberto Barab	15.455.363	16/32737663		

EM BRANCO



SERVIÇO PÚBLICO FEDERAL
MMA - IBAMA

AUDIÊNCIA PÚBLICA PARA DISCUSSÃO DO ESTUDO DE IMPACTO AMBIENTAL E DO RELATÓRIO DE IMPACTO AMBIENTAL REFERENTES À LINHA DE TRANSMISSÃO 600KV CORRENTE CONTÍNUA COLETORA PORTO VELHO - ARARAQUARA 2, Nº 2 ESTAÇÃO RETIFICADORA CORRENTE ALTERNADA/CORRENTE CONTÍNUA Nº 2, EM PORTO VELHO (RO) ESTAÇÃO INVERSORA CORRENTE CONTÍNUA/CORRENTE ALTERNADA Nº 1, EM ARARAQUARA (SP)

Data: 22 de agosto de 2010

Local: Associação Comercial e Empresarial de Itápolis, Rua Odilon Negrão, 570 - Centro, Itápolis-SP

LISTA DE PRESENÇA

Nº	NOME	IDENTIDADE	TELEFONE	ORGÃO	ASSINATURA
120	Sante Ap. Jesus	21.605.364-X	(16) 9733-5096	Prefeitura Borborema	[Handwritten Signature]
122	João Vinícius Maldonado	11232486	97059926		[Handwritten Signature]
123	João Ademir Lindelb	27.818.835	97079775		João A. Lindelb
124	César Antonio Boschiero	43.233.357-4	97359721		[Handwritten Signature]
125	Luiz Carlos S. Garcia C.F.				
126	Guarido Domingos Barbosa	33463443	(16) 97969597	Previdência Prefeitura Juanda i Borborema	[Handwritten Signature]
127	Guarido J.		0167632622118		Guarido J.
128	Luís G. BIASIONI	21.381.666	(16) 38311070	Pólicia Ambiental	[Handwritten Signature]
129	Ronaldo José Oliveira	28350443-4	(16) 33357980	Pólicia Ambiental	[Handwritten Signature]

Abama — Antoin's Collie
Biedkammer — Edith's Newington's
Abama — John's Park to the
Abama — Uvula's Cairns
Abama — Felipe's Habues
" — Inou's T. Hairments
Biedkammer — O'Kara's Dancer



SERVÍÇO PÚBLICO FEDERAL
MMA - IBAMA

AUDIÊNCIA PÚBLICA PARA DISCUSSÃO DO ESTUDO DE IMPACTO AMBIENTAL E DO RELATÓRIO DE IMPACTO AMBIENTAL REFERENTES À LINHA DE TRANSMISSÃO 600KV CORRENTE CONTÍNUA COLETORA PORTO VELHO - ARARAQUARA 2, Nº 2 ESTAÇÃO RETIFICADORA CORRENTE ALTERNADA/CORRENTE CONTÍNUA Nº 2, EM PORTO VELHO (RO) ESTAÇÃO INVERSORA CORRENTE CONTÍNUA/CORRENTE ALTERNADA Nº 1, EM ARARAQUARA (SP)

Data: 22 de setembro de 2010

Local: Associação Comercial e Empresarial de Itápolis, Rua Odilon Negrão, 570 - Centro, Itápolis-SP

LISTA DE PRESENÇA

Nº	NOME	IDENTIDADE	TELEFONE	ORGÃO	ASSINATURA
130	Lucilene C. Cunha	18711721	(16) 94399939	vereador	
131	Roberto Bunnato	5526190			
132	Roberto Bunnato	8-285-956	16-9703-8148		
133	Reginaldo A. Senevino	27.093.183-1	16 3265 3124		
134	Adriano A. Kuny	22412614-7	11-55460737	JBO	
135	ATOME S. MAYER	15404410	81411907	Moore BMSL	

EM BRANCO



SERVIÇO PÚBLICO FEDERAL
MMA - IBAMA

AUDIÊNCIA PÚBLICA PARA DISCUSSÃO DO ESTUDO DE IMPACTO AMBIENTAL E DO RELATÓRIO DE IMPACTO AMBIENTAL REFERENTES À LINHA DE TRANSMISSÃO 600KV CORRENTE CONTÍNUA COLETORA PORTO VELHO - ARARAQUARA 2, Nº 2 ESTAÇÃO RETIFICADORA CORRENTE ALTERNADA/CORRENTE CONTÍNUA Nº 2, EM PORTO VELHO (RO) ESTAÇÃO INVERSORA CORRENTE CONTÍNUA/CORRENTE ALTERNADA Nº 1, EM ARARAQUARA (SP)

Data: 22 de setembro de 2010

Local: Associação Comercial e Empresarial de Itápolis, Rua Odilon Negrão, 570 - Centro, Itápolis-SP

LISTA DE PRESENÇA

Nº	NOME	IDENTIDADE	TELEFONE	ORGÃO	ASSINATURA
136	JOSÉ CARLOS R. ALMEIDA	S.R. Novo Horizonte	(17) 3542-1080		
137	JOANIR GUERINHO DOS REIS	8440957-2	(46) 91175028	Imprensa Brasileira	
138	Luciano Forzix	21.598.208-3	(41) 39233002	Demopartes	
139	Fabian Bussard	5769033-9	(48) 30292227	ETS	
140	Marcelo L. Silva	2894483-6	(68) 99170704	ETS	
141	Guilherme Guardia	30.330.938-0	(46) 9974-58029	Assoc. Comercial (Guarapuá)	

EM BRANCO

EM BRANCO



SERVIÇO PÚBLICO FEDERAL
MMA - IBAMA

AUDIÊNCIA PÚBLICA PARA DISCUSSÃO DO ESTUDO DE IMPACTO AMBIENTAL E DO RELATÓRIO DE IMPACTO AMBIENTAL REFERENTES À LINHA DE TRANSMISSÃO 600KV CORRENTE CONTÍNUA COLETORA PORTO VELHO - ARARAQUARA 2, Nº 2 ESTAÇÃO RETIFICADORA CORRENTE ALTERNADA/CORRENTE CONTÍNUA Nº 2, EM PORTO VELHO (RO) ESTAÇÃO INVERSORA CORRENTE CONTÍNUA/ CORRENTE ALTERNADA Nº 1, EM ARARAQUARA (SP)

Data: **22 de setembro de 2010**

Local: **Associação Comercial e Empresarial de Itápolis**, Rua Odilon Negrão, 570 - Centro, Itápolis-SP

FOLHA PARA QUESTIONAMENTO

NOME: Luiz Henrique Neme

IDENTIDADE: RG 8.407.675-6

ENDEREÇO/TELEFONE: 17.9132 8578

ÓRGÃO: Prop. Rural

PERGUNTAS: Questionamento Oral

→ Apicultura - estudo

→

→ Altura de torre de transmissão

EM BRANCO

AU SELENTE

Folha Nº 560
Proc. Nº 328/09
Rubrica

2



SERVIÇO PÚBLICO FEDERAL
MMA - IBAMA

AUDIÊNCIA PÚBLICA PARA DISCUSSÃO DO ESTUDO DE IMPACTO AMBIENTAL E DO RELATÓRIO DE IMPACTO AMBIENTAL REFERENTES À LINHA DE TRANSMISSÃO 600kV CORRENTE CONTÍNUA COLETORA PORTO VELHO - ARARAQUARA 2, Nº 2 ESTAÇÃO RETIFICADORA CORRENTE ALTERNADA/CORRENTE CONTÍNUA Nº 2, EM PORTO VELHO (RO) ESTAÇÃO INVERSORA CORRENTE CONTÍNUA/ CORRENTE ALTERNADA Nº 1, EM ARARAQUARA (SP)

Data: 22 de setembro de 2010

Local: Associação Comercial e Empresarial de Itápolis, Rua Odilon Negrão, 570 - Centro, Itápolis-SP

FOLHA PARA QUESTIONAMENTO

NOME: Edson de A. Barbosa

IDENTIDADE: PM. Mundo Novo - SP

ENDEREÇO/TELEFONE: R. Bim do Benf 1207 Mundo Novo/SP CEP 13220-000

ÓRGÃO: PM Mundo Novo

PERGUNTAS: Plano diretor

Questionamento Oral

FOR THE PARTIAL QUESTIONNAIRE

EM BRANCO

SERVIÇO PÚBLICO FEDERAL
MMA - IBAMA

AUDIÊNCIA PÚBLICA PARA DISCUSSÃO DO ESTUDO DE IMPACTO AMBIENTAL E DO RELATÓRIO DE IMPACTO AMBIENTAL REFERENTES À LINHA DE TRANSMISSÃO 600KV CORRENTE CONTÍNUA COLETORA PORTO VELHO - ARARAQUARA 2, Nº 2 ESTAÇÃO RETIFICADORA CORRENTE ALTERNADA/CORRENTE CONTÍNUA Nº 2, EM PORTO VELHO (RO) ESTAÇÃO INVERSORA CORRENTE CONTÍNUA/ CORRENTE ALTERNADA Nº 1, EM ARARAQUARA (SP)

Data: 22 de setembro de 2010

Local: Associação Comercial e Empresarial de Itápolis, Rua Odilon Negrão, 570 - Centro, Itápolis-SP

FOLHA PARA QUESTIONAMENTO

NOME:

BRUNO LOPES L. PINTO

IDENTIDADE:

33.959.063-4

ENDEREÇO/TELEFONE:

R. ANTONIO SORON 495 / (11) 3245-3209
9111-0842

ÓRGÃO:

PREFEITURA MUNICIPAL JOSÉ BONIFÁCIO

PERGUNTAS:

- Quem é diretamente responsável
pela educação ambiental?

- Para quem ela é destinada?

- Como será feita a contratação dos
funcionários? Em todos os municípios

onde passa a LT, ou somente onde existe

os postos de trabalho e construção?

1. O presente documento é uma cópia de um documento original que se encontra em arquivo. O original é de propriedade de _____ e foi fornecido para fins de consulta. Este documento não deve ser usado para fins legais ou para a criação de novos documentos. Qualquer uso não autorizado pode resultar em sanções legais.

2. Este documento contém informações confidenciais e deve ser mantido em sigilo. Não deve ser compartilhado com terceiros sem a devida autorização por escrito do titular da informação.

3. O conteúdo deste documento é o que se encontra no original e não deve ser considerado uma transcrição fiel. Qualquer alteração ou omissão de informações pode comprometer a validade do documento.

4. Este documento é válido apenas para o uso que lhe foi destinado e não pode ser usado para fins diferentes dos autorizados.

5. O presente documento não possui validade jurídica e não pode ser usado como prova em processos legais.

EM BRANCO

4



SERVIÇO PÚBLICO FEDERAL
MMA - IBAMA

AUDIÊNCIA PÚBLICA PARA DISCUSSÃO DO ESTUDO DE IMPACTO AMBIENTAL E DO RELATÓRIO DE IMPACTO AMBIENTAL REFERENTES À LINHA DE TRANSMISSÃO 600KV CORRENTE CONTÍNUA COLETORA PORTO VELHO - ARARAQUARA 2, Nº 2 ESTAÇÃO RETIFICADORA CORRENTE ALTERNADA/CORRENTE CONTÍNUA Nº 2, EM PORTO VELHO (RO) ESTAÇÃO INVERSORA CORRENTE CONTÍNUA/ CORRENTE ALTERNADA Nº 1, EM ARARAQUARA (SP)

Data: **22 de setembro de 2010**

Local: **Associação Comercial e Empresarial de Itápolis, Rua Odilon Negrão, 570 - Centro, Itápolis-SP**

FOLHA PARA QUESTIONAMENTO

NOME: ADAIL FERREIRA GOMES

IDENTIDADE: RG 9146966

ENDEREÇO/TELEFONE: DDD 16- 33854531

ÓRGÃO: _____

PERGUNTAS: TELEFONE PARA CONTATO PARA

ESCLARECER DÚVIDAS FUTURAS

Forma Nº _____
Emissão Nº _____
Rubrica _____

EM BRANCO

SERVIÇO PÚBLICO FEDERAL
MMA - IBAMAAUDIÊNCIA PÚBLICA PARA DISCUSSÃO DO ESTUDO DE IMPACTO AMBIENTAL
E DO RELATÓRIO DE IMPACTO AMBIENTAL REFERENTES À LINHA DE
TRANSMISSÃO 600kV CORRENTE CONTÍNUA COLETORA PORTO VELHO -
ARARAQUARA 2, Nº 2 ESTAÇÃO RETIFICADORA CORRENTE
ALTERNADA/CORRENTE CONTÍNUA Nº 2, EM PORTO VELHO (RO) ESTAÇÃO
INVERSORA CORRENTE CONTÍNUA/ CORRENTE ALTERNADA Nº 1, EM
ARARAQUARA (SP)Data: **22 de setembro de 2010**Local: **Associação Comercial e Empresarial de Itápolis, Rua Odilon Negrão,
570 - Centro, Itápolis-SP****FOLHA PARA QUESTIONAMENTO**5 NOME: SÉRGIO CRIVELAROIDENTIDADE: ~~PREFEITURA DE NOVO HORIZONTE~~ 29.390.536-8ENDEREÇO/TELEFONE: Av. da Saudade, 1141, Jd. AlmiranteÓRGÃO: PREFEITURA DE NOVO HORIZONTEPERGUNTAS: Por que a proibição do cultivo de cana-de-açúcar
com colheita mecanizada? Se a resposta for o fogo,
plantações de milho não podem pegar fogo?

EM BRANCO



SERVIÇO PÚBLICO FEDERAL
MMA - IBAMA

AUDIÊNCIA PÚBLICA PARA DISCUSSÃO DO ESTUDO DE IMPACTO AMBIENTAL E DO RELATÓRIO DE IMPACTO AMBIENTAL REFERENTES À LINHA DE TRANSMISSÃO 600KV CORRENTE CONTÍNUA COLETORA PORTO VELHO - ARARAQUARA 2, Nº 2 ESTAÇÃO RETIFICADORA CORRENTE ALTERNADA/CORRENTE CONTÍNUA Nº 2, EM PORTO VELHO (RO) ESTAÇÃO INVERSORA CORRENTE CONTÍNUA/ CORRENTE ALTERNADA Nº 1, EM ARARAQUARA (SP)

Data: 22 de setembro de 2010

Local: Associação Comercial e Empresarial de Itápolis, Rua Odilon Negrão, 570 - Centro, Itápolis-SP

FOLHA PARA QUESTIONAMENTO

NOME: Edinaldo

IDENTIDADE: 22 501 103-3

ENDEREÇO/TELEFONE: Rua B. Guerra Campos, 144 - Taboão
(16) 3385-1881

ÓRGÃO: _____

PERGUNTAS:

1) Será erradicado o pis de Jarango p/ a instalação dos torres e dos cabos?

2) Qual o espaço que não pode ser utilizado a agricultura tanto no pis da torre e ~~na~~ de baixo da placa? Devera deixar os 9m(3) metros no centro?

EM BRANCO

SERVIÇO PÚBLICO FEDERAL
MMA - IBAMA

AUDIÊNCIA PÚBLICA PARA DISCUSSÃO DO ESTUDO DE IMPACTO AMBIENTAL E DO RELATÓRIO DE IMPACTO AMBIENTAL REFERENTES À LINHA DE TRANSMISSÃO 600kV CORRENTE CONTÍNUA COLETORA PORTO VELHO - ARARAQUARA 2, Nº 2 ESTAÇÃO RETIFICADORA CORRENTE ALTERNADA/CORRENTE CONTÍNUA Nº 2, EM PORTO VELHO (RO) ESTAÇÃO INVERSORA CORRENTE CONTÍNUA/ CORRENTE ALTERNADA Nº 1, EM ARARAQUARA (SP)

Data: 22 de setembro de 2010

Local: Associação Comercial e Empresarial de Itápolis, Rua Odilon Negrão, 570 - Centro, Itápolis-SP

FOLHA PARA QUESTIONAMENTO

NOME: Gabriel Ferreira FontesIDENTIDADE: 29-368-602-6ENDEREÇO/TELEFONE: Bairro C. Bonito Sete 224 Nova Europa
81891723

ÓRGÃO: _____

PERGUNTAS: Qual a distância entre uma
torre e outraSe a área de servidão
for arrendada como fica a
situação

EM BRANCO

SERVIÇO PÚBLICO FEDERAL
MMA - IBAMA

AUDIÊNCIA PÚBLICA PARA DISCUSSÃO DO ESTUDO DE IMPACTO AMBIENTAL E DO RELATÓRIO DE IMPACTO AMBIENTAL REFERENTES À LINHA DE TRANSMISSÃO 600kV CORRENTE CONTÍNUA COLETORA PORTO VELHO - ARARAQUARA 2, Nº 2 ESTAÇÃO RETIFICADORA CORRENTE ALTERNADA/CORRENTE CONTÍNUA Nº 2, EM PORTO VELHO (RO) ESTAÇÃO INVERSORA CORRENTE CONTÍNUA/ CORRENTE ALTERNADA Nº 1, EM ARARAQUARA (SP)

Data: 22 de setembro de 2010

Local: Associação Comercial e Empresarial de Itápolis, Rua Odilon Negrão, 570 - Centro, Itápolis-SP

FOLHA PARA QUESTIONAMENTO

NOME:

Antonio Roberto Puzzi

IDENTIDADE: _____

ENDEREÇO/TELEFONE: _____

ÓRGÃO: _____

PERGUNTAS:

Mesmo com a presença
de ~~um~~ plantão de coma-de-
ações mecanizada, ou seja
sem queimada ela é

proibida na faixa de servidão?

A partir de 2014 não haverá
queima de coma no estado de
São Paulo em terrenos com declivi-
dade até 12%.

EM BRANCO

SERVIÇO PÚBLICO FEDERAL
MMA - IBAMA

AUDIÊNCIA PÚBLICA PARA DISCUSSÃO DO ESTUDO DE IMPACTO AMBIENTAL E DO RELATÓRIO DE IMPACTO AMBIENTAL REFERENTES À LINHA DE TRANSMISSÃO 600KV CORRENTE CONTÍNUA COLETORA PORTO VELHO - ARARAQUARA 2, Nº 2 ESTAÇÃO RETIFICADORA CORRENTE ALTERNADA/CORRENTE CONTÍNUA Nº 2, EM PORTO VELHO (RO) ESTAÇÃO INVERSORA CORRENTE CONTÍNUA/ CORRENTE ALTERNADA Nº 1, EM ARARAQUARA (SP)

Data: **22 de setembro de 2010**Local: **Associação Comercial e Empresarial de Itápolis, Rua Odilon Negrão, 570 - Centro, Itápolis-SP****FOLHA PARA QUESTIONAMENTO**9
NOME: Valdir ButtenelloIDENTIDADE: Sindicato Rural 3.553.885ENDEREÇO/TELEFONE: (16) 3262-1234-ÓRGÃO: Sindicato Rural

PERGUNTAS: _____

1) O produtor Rural fará responsabilidades na manutenção e ~~potenciação~~ desta faixa de servidão?

2) As despesas que o produtor tem com Inca, ITR, etc como serão ~~despesas~~ depois de ins_{ta} talada a linha, na área relativa a faixa de servidão?

3) Em relação à preservação florestal e APP, qual será a medida a ser usada para isso? Qual será a responsabilidade do produtor? E da linha de transmissão?

SERVIÇO PÚBLICO FEDERAL
MMA - IBAMA

AUDIÊNCIA PÚBLICA PARA DISCUSSÃO DO ESTUDO DE IMPACTO AMBIENTAL E DO RELATÓRIO DE IMPACTO AMBIENTAL REFERENTES À LINHA DE TRANSMISSÃO 600KV CORRENTE CONTÍNUA COLETORA PORTO VELHO - ARARAQUARA 2, Nº 2 ESTAÇÃO RETIFICADORA CORRENTE ALTERNADA/CORRENTE CONTÍNUA Nº 2, EM PORTO VELHO (RO) ESTAÇÃO INVERSORA CORRENTE CONTÍNUA/ CORRENTE ALTERNADA Nº 1, EM ARARAQUARA (SP)

Data: **22 de setembro de 2010**Local: **Associação Comercial e Empresarial de Itápolis, Rua Odilon Negrão, 570 - Centro, Itápolis-SP****FOLHA PARA QUESTIONAMENTO**10 NOME: José Roberto Tomadato

IDENTIDADE: _____

ENDEREÇO/TELEFONE: _____

ÓRGÃO: _____

PERGUNTAS: Plantio de manga (cercade 4 m de altura) é permitido
na faixa de servidão?E seringueira (cerca de 20 m
de altura). Produção de 40 anos.Como se indeniza este tempo de
produção?

EM BRANCO

SERVIÇO PÚBLICO FEDERAL
MMA - IBAMA

AUDIÊNCIA PÚBLICA PARA DISCUSSÃO DO ESTUDO DE IMPACTO AMBIENTAL E DO RELATÓRIO DE IMPACTO AMBIENTAL REFERENTES À LINHA DE TRANSMISSÃO 600KV CORRENTE CONTÍNUA COLETORA PORTO VELHO - ARARAQUARA 2, Nº 2 ESTAÇÃO RETIFICADORA CORRENTE ALTERNADA/CORRENTE CONTÍNUA Nº 2, EM PORTO VELHO (RO) ESTAÇÃO INVERSORA CORRENTE CONTÍNUA/ CORRENTE ALTERNADA Nº 1, EM ARARAQUARA (SP)

Data: **22 de setembro de 2010**Local: **Associação Comercial e Empresarial de Itápolis, Rua Odilon Negrão, 570 - Centro, Itápolis-SP****FOLHA PARA QUESTIONAMENTO**

NOME:

Luis Carlos Borelli

IDENTIDADE:

12 160 810

ENDEREÇO/TELEFONE:

016 302 3262-2603

ÓRGÃO:

PERGUNTAS:

① Haverá compensação (plantaio de árvores) no Município de Itápolis?

② Com a proibição ^{de chuvas} da palha de cana será possível o cultivo de mesma? Ou a proibição é em razão do risco? O risco não existe na pastagem?

③ Compensação na AMECadaco de Itápolis neste Município pela limitação da exploração agrícola na Fazenda?

Nome: _____
Rua: _____
Cidade: _____

EM BRANCO



SERVIÇO PÚBLICO FEDERAL
MMA - IBAMA

AUDIÊNCIA PÚBLICA PARA DISCUSSÃO DO ESTUDO DE IMPACTO AMBIENTAL E DO RELATÓRIO DE IMPACTO AMBIENTAL REFERENTES À LINHA DE TRANSMISSÃO 600KV CORRENTE CONTÍNUA COLETORA PORTO VELHO - ARARAQUARA 2, Nº 2 ESTAÇÃO RETIFICADORA CORRENTE ALTERNADA/CORRENTE CONTÍNUA Nº 2, EM PORTO VELHO (RO) ESTAÇÃO INVERSORA CORRENTE CONTÍNUA/ CORRENTE ALTERNADA Nº 1, EM ARARAQUARA(SP)

Data: **22 de setembro de 2010**

Local: **Associação Comercial e Empresarial de Itápolis, Rua Odilon Negrão, 570 - Centro, Itápolis-SP**

FOLHA PARA QUESTIONAMENTO

12

NOME: Leandro Brabo da Cruz

IDENTIDADE: 43.492.946 - 3

ENDEREÇO/TELEFONE: Av. da Saúde, 1141 / (17) 97270318

ÓRGÃO: Fundação Municipal de Desenvolvimento Rural de Novo Horizonte

PERGUNTAS: _____

MANIFESTAÇÃO de INTERESSE em CRIAÇÃO de
UNIDADE de CONSERVAÇÃO no MUNICÍPIO de
NOVO HORIZONTE com RECURSOS DA COMPENSAÇÃO
AMBIENTAL conforme Ofício encaminhado às
EMPRESAS DE LICENCIAMENTO (AINDA NÃO HOUE
RESPOSTA SOBRE ESSA POSSIBILIDADE).

Nome: _____
Rua: _____
Cidade: _____

EM BRANCO

SERVIÇO PÚBLICO FEDERAL
MMA - IBAMA

AUDIÊNCIA PÚBLICA PARA DISCUSSÃO DO ESTUDO DE IMPACTO AMBIENTAL E DO RELATÓRIO DE IMPACTO AMBIENTAL REFERENTES À LINHA DE TRANSMISSÃO 600kV CORRENTE CONTÍNUA COLETORA PORTO VELHO - ARARAQUARA 2, Nº 2 ESTAÇÃO RETIFICADORA CORRENTE ALTERNADA/CORRENTE CONTÍNUA Nº 2, EM PORTO VELHO (RO) ESTAÇÃO INVERSORA CORRENTE CONTÍNUA/ CORRENTE ALTERNADA Nº 1, EM ARARAQUARA (SP)

Data: **22 de setembro de 2010**Local: **Associação Comercial e Empresarial de Itápolis, Rua Odilon Negrão, 570 - Centro, Itápolis-SP****FOLHA PARA QUESTIONAMENTO**13
NOME: JUCIANO HENRIQUE DE OLIVEIRAIDENTIDADE: 26741393-2ENDEREÇO/TELEFONE: (17) 34721266ÓRGÃO: PREFEITURA MUNICIPAL DE NHANDEARA

PERGUNTAS: _____

QUAL SERÁ A COMPENSAÇÃO P/ PREFEITURA EM QUESTÃO AO IMPACTO AMBIENTAL DE QUE FORMA?SERÁ FEITA EDUCAÇÃO AMBIENTAL?TERÁ PROFESSORES DA REGIÃO?AO FABIO R.

EM BRANCO

SERVIÇO PÚBLICO FEDERAL
MMA - IBAMA

AUDIÊNCIA PÚBLICA PARA DISCUSSÃO DO ESTUDO DE IMPACTO AMBIENTAL E DO RELATÓRIO DE IMPACTO AMBIENTAL REFERENTES À LINHA DE TRANSMISSÃO 600kV CORRENTE CONTÍNUA COLETORA PORTO VELHO - ARARAQUARA 2, Nº 2 ESTAÇÃO RETIFICADORA CORRENTE ALTERNADA/CORRENTE CONTÍNUA Nº 2, EM PORTO VELHO (RO) ESTAÇÃO INVERSORA CORRENTE CONTÍNUA/ CORRENTE ALTERNADA Nº 1, EM ARARAQUARA (SP)

Data: 22 de setembro de 2010

Local: Associação Comercial e Empresarial de Itápolis, Rua Odilon Negrão, 570 - Centro, Itápolis-SP

FOLHA PARA QUESTIONAMENTONOME: SERGIO ALMIR MESSIIDENTIDADE: 6.570.788ENDEREÇO/TELEFONE: GAVIÃO PEIXOTO - 16-33081350ÓRGÃO: SECRETARIA AGRIC. E METEOROLOGIA - G. PEIXOTOPERGUNTAS: NO CASO DO PROPRIETÁRIO NÃOCONSENTIR COM A PASSAGEM DALINHA, O QUE ACONTECE? HAVERÁUMA 2ª PROPOSTA?

Nome: _____
Número: _____
Rubrica: _____



FORMA DE QUESTIONÁRIO

EM BRANCO



SERVIÇO PÚBLICO FEDERAL
MMA - IBAMA

AUDIÊNCIA PÚBLICA PARA DISCUSSÃO DO ESTUDO DE IMPACTO AMBIENTAL E DO RELATÓRIO DE IMPACTO AMBIENTAL REFERENTES À LINHA DE TRANSMISSÃO 600kV CORRENTE CONTÍNUA COLETORA PORTO VELHO - ARARAQUARA 2, Nº 2 ESTAÇÃO RETIFICADORA CORRENTE ALTERNADA/CORRENTE CONTÍNUA Nº 2, EM PORTO VELHO (RO) ESTAÇÃO INVERSORA CORRENTE CONTÍNUA/ CORRENTE ALTERNADA Nº 1, EM ARARAQUARA (SP)

Data: **22 de setembro de 2010**

Local: **Associação Comercial e Empresarial de Itápolis, Rua Odilon Negrão, 570 - Centro, Itápolis-SP**

FOLHA PARA QUESTIONAMENTO

NOME: Jacilson Renato Cardoso

IDENTIDADE: 27093230-6

ENDEREÇO/TELEFONE: (16) 3272-7277 Rua José Coletti Nº 832 TAPINAS

ÓRGÃO: _____

PERGUNTAS: Qual é o risco de contaminação de trabalho por um longo período embaixo ou exposto a essa alta tensão.

Qual é a altura máxima das culturas sob a linha.

Qual será responsável se houver danos patrimonial ou culturais nas instalações das torres.

Em que vão se basear o pagamento das indenizações

EM BRANCO

16

SERVIÇO PÚBLICO FEDERAL
MMA - IBAMA

AUDIÊNCIA PÚBLICA PARA DISCUSSÃO DO ESTUDO DE IMPACTO AMBIENTAL E DO RELATÓRIO DE IMPACTO AMBIENTAL REFERENTES À LINHA DE TRANSMISSÃO 600kV CORRENTE CONTÍNUA COLETORA PORTO VELHO - ARARAQUARA 2, Nº 2 ESTAÇÃO RETIFICADORA CORRENTE ALTERNADA/CORRENTE CONTÍNUA Nº 2, EM PORTO VELHO (RO) ESTAÇÃO INVERSORA CORRENTE CONTÍNUA/ CORRENTE ALTERNADA Nº 1, EM ARARAQUARA (SP)

Data: **22 de setembro de 2010**Local: **Associação Comercial e Empresarial de Itápolis, Rua Odilon Negrão, 570 - Centro, Itápolis-SP****FOLHA PARA QUESTIONAMENTO**NOME: SUELI S. BUTTARELLO

IDENTIDADE: _____

ENDEREÇO/TELEFONE: _____

ÓRGÃO: _____

PERGUNTAS: Escrito.

A empresa terá livre acesso para fazer eventuais manutenções?

Caso ocorra ruptura ~~de~~ dos cabos, ou ~~da~~ torre, quais os riscos para as pessoas?

Existe outra linha que possa transmitir essa energia, enquanto esta linha não estiver pronta?

EM BRANCO

SERVIÇO PÚBLICO FEDERAL
MMA - IBAMA

AUDIÊNCIA PÚBLICA PARA DISCUSSÃO DO ESTUDO DE IMPACTO AMBIENTAL E DO RELATÓRIO DE IMPACTO AMBIENTAL REFERENTES À LINHA DE TRANSMISSÃO 600kV CORRENTE CONTÍNUA COLETORA PORTO VELHO - ARARAQUARA 2, Nº 2 ESTAÇÃO RETIFICADORA CORRENTE ALTERNADA/CORRENTE CONTÍNUA Nº 2, EM PORTO VELHO (RO) ESTAÇÃO INVERSORA CORRENTE CONTÍNUA/ CORRENTE ALTERNADA Nº 1, EM ARARAQUARA (SP)

Data: **22 de setembro de 2010**Local: **Associação Comercial e Empresarial de Itápolis, Rua Odilon Negrão, 570 - Centro, Itápolis-SP****FOLHA PARA QUESTIONAMENTO**NOME: Evandro LanchesIDENTIDADE: 19.694.289-5ENDEREÇO/TELEFONE: (17) 3472-1894ÓRGÃO: Proprietário particularPERGUNTAS: 1ª Qual ^{o prazo previsto} ~~o prazo previsto~~ para queesteja ocorrendo a indenização?2ª Quem define onde ocorrerá
o alteamento das torres?3ª Onde encontro detalhes
sobre a compensação ambiental?

_____ (nome)
_____ (n.º)
_____ (rua)



OTIMIZANDO O SEU NEGÓCIO

EM BRANCO



SERVIÇO PÚBLICO FEDERAL
MMA - IBAMA

AUDIÊNCIA PÚBLICA PARA DISCUSSÃO DO ESTUDO DE IMPACTO AMBIENTAL E DO RELATÓRIO DE IMPACTO AMBIENTAL REFERENTES À LINHA DE TRANSMISSÃO 600kV CORRENTE CONTÍNUA COLETORA PORTO VELHO - ARARAQUARA 2, Nº 2 ESTAÇÃO RETIFICADORA CORRENTE ALTERNADA/CORRENTE CONTÍNUA Nº 2, EM PORTO VELHO (RO) ESTAÇÃO INVERSORA CORRENTE CONTÍNUA/ CORRENTE ALTERNADA Nº 1, EM ARARAQUARA (SP)

Data: **22 de setembro de 2010**

Local: **Associação Comercial e Empresarial de Itápolis, Rua Odilon Negrão, 570 - Centro, Itápolis-SP**

FOLHA PARA QUESTIONAMENTO

NOME: João W. Michelotti

IDENTIDADE: 17977350-1

ENDEREÇO/TELEFONE: Rua Pedro Cairchieli 91/32624549

ÓRGÃO: _____

PERGUNTAS: oral

- que me seja e qual

- desenvolve e propriedade forte:

EM BRANCO

AUSENTE

Folha N° 577

Proc. N° 328109

Rubrica

19



SERVIÇO PÚBLICO FEDERAL
MMA - IBAMA

AUDIÊNCIA PÚBLICA PARA DISCUSSÃO DO ESTUDO DE IMPACTO AMBIENTAL E DO RELATÓRIO DE IMPACTO AMBIENTAL REFERENTES À LINHA DE TRANSMISSÃO 600KV CORRENTE CONTÍNUA COLETORA PORTO VELHO - ARARAQUARA 2, Nº 2 ESTAÇÃO RETIFICADORA CORRENTE ALTERNADA/CORRENTE CONTÍNUA Nº 2, EM PORTO VELHO (RO) ESTAÇÃO INVERSORA CORRENTE CONTÍNUA/ CORRENTE ALTERNADA Nº 1, EM ARARAQUARA (SP)

Data: 22 de setembro de 2010

Local: Associação Comercial e Empresarial de Itápolis, Rua Odilon Negrão, 570 - Centro, Itápolis-SP

FOLHA PARA QUESTIONAMENTO

NOME: Marcos Venturini

IDENTIDADE: 19812870-8

ENDEREÇO/TELEFONE: 3262 1829

ÓRGÃO: Norte Brasil (Orlando)

PERGUNTAS: Como medida mitigatória

A empresa ~~de~~ apresenta algumas Benfeitorias como Programa de Conservação da Flora, Fauna, Saúde e Comunitários. Porque meios o Município de Itápolis vai receber estas benfeitorias para apresentar aos seus cidadãos?

_____ 19__
_____ 19__
_____ 19__

EM BRANCO

IX
20



SERVIÇO PÚBLICO FEDERAL
MMA - IBAMA

AUDIÊNCIA PÚBLICA PARA DISCUSSÃO DO ESTUDO DE IMPACTO AMBIENTAL E DO RELATÓRIO DE IMPACTO AMBIENTAL REFERENTES À LINHA DE TRANSMISSÃO 600KV CORRENTE CONTÍNUA COLETORA PORTO VELHO - ARARAQUARA 2, Nº 2 ESTAÇÃO RETIFICADORA CORRENTE ALTERNADA/CORRENTE CONTÍNUA Nº 2, EM PORTO VELHO (RO) ESTAÇÃO INVERSORA CORRENTE CONTÍNUA/ CORRENTE ALTERNADA Nº 1, EM ARARAQUARA (SP)

Data: 22 de setembro de 2010

Local: Associação Comercial e Empresarial de Itápolis, Rua Odilon Negrão, 570 - Centro, Itápolis-SP

FOLHA PARA QUESTIONAMENTO

NOME: JOSÉ CARLOS R. ALMEIDA

IDENTIDADE: 10.545.364-X

ENDEREÇO/TELEFONE: RUA TENENTE FERREIRA 763 NOVO HORIZONTE

ÓRGÃO: SINDICATO RURAL NOVO HORIZONTE

PERGUNTAS: A SEGUNDA LINHA DE TRANSMISSÃO

VAI PASSAR JUNTO A PRIMEIRA, SE FOR

QUANDO SERÁ.

FOLHA PARA QUESTIONAMENTO

EM BRANCO



SERVIÇO PÚBLICO FEDERAL
MMA - IBAMA

AUDIÊNCIA PÚBLICA PARA DISCUSSÃO DO ESTUDO DE IMPACTO AMBIENTAL E DO RELATÓRIO DE IMPACTO AMBIENTAL REFERENTES À LINHA DE TRANSMISSÃO 600KV CORRENTE CONTÍNUA COLETORA PORTO VELHO - ARARAQUARA 2, Nº 2 ESTAÇÃO RETIFICADORA CORRENTE ALTERNADA/CORRENTE CONTÍNUA Nº 2, EM PORTO VELHO (RO) ESTAÇÃO INVERSORA CORRENTE CONTÍNUA/ CORRENTE ALTERNADA Nº 1, EM ARARAQUARA (SP)

Data: **22 de setembro de 2010**

Local: **Associação Comercial e Empresarial de Itápolis**, Rua Odilon Negrão, 570 - Centro, Itápolis-SP

FOLHA PARA QUESTIONAMENTO

NOME: Alexis Polizeli

IDENTIDADE: _____

ENDEREÇO/TELEFONE: _____

ÓRGÃO: _____

PERGUNTAS: terço planilha de

Guaiçova aquecimento passo
contor

EM BRANCO

ANEXO 6

Folder Ilustrativo de Divulgação das Audiências Públicas

EM BRANCO

AUDIÊNCIA PÚBLICA

Linha de Transmissão 600kV

Corrente Contínua Coletora Porto Velho - Araraquara 2, N° 2
Estação Retificadora Corrente Alternada/Corrente Contínua N° 1 em Porto Velho (RO)
Estação Inversora Corrente Contínua/Corrente Alternada N° 1, em Araraquara (SP)



18/09/2010 - Porto Velho-RO
19/09/2010 - Rondonópolis-MT
20/10/2010 - Mineiros-GO
21/10/2010 - Iturama-MG
22/10/2010 - Itápolis-SP

NORTE BRASIL

Norte Brasil Transmissora de Energia S.A.

ESTAÇÃO

Estação Transmissora de Energia S.A.



EM FRANCO

EM FRANCO

Norte Brasil Transmissora de Energia S.A.
Av. Embaixador Abelardo Bueno, 199
Barra da Tijuca - Rio de Janeiro/RJ
CEP: 22775-040
Tel.: 21-3216-3300
Fax.: 21-3216-3369

NORTE BRASIL

Norte Brasil Transmissora de Energia S.A.

ESTAÇÃO

Estação Transmissora de Energia S.A.

Folha N° 582

Proc. N° 328/09

Rubrica SB

Brasília, 30 de setembro de 2010.
Co-DT – 092/2010

Instituto Brasileiro do Meio Ambiente e dos Recursos Naturais Renováveis – IBAMA
Diretoria de Licenciamento Ambiental – DILIC/IBAMA
SCEN – Trecho 2, Edifício Sede – Bloco A – 1º Andar, Brasília – DF.
CEP: 70.818-900

A/C: Ilmo. Sr. Antônio Celso Junqueira Borges

Referência: Processo nº 02001.000328/2009-98 – Licenciamento Ambiental da Linha de Transmissão Coletora Porto Velho – Araraquara 2, nº. 02, Corrente Contínua ± 600 kV e Estações Conversoras (Lote C e G)

Assunto: Diretriz do Traçado das Linhas de Eletrodos de Terra

Prezado Senhor,

Estamos enviando anexo, as diretrizes das Linhas dos Eletrodos de Terra de Araraquara e Porto Velho com suas respectivas coordenadas, e o Memorial Descritivo das áreas dos Eletrodos de Terra referente às Estações Conversoras (Lote C), para compor o processo do licenciamento.

Informamos que o traçado das Linhas de Eletrodos de Terra podem sofrer pequenos ajustes quando da implantação no campo.

Atenciosamente,

José Orlando Cintra
Diretor Presidente da Estação
Fone/Fax: (61) 3327-3555

Anexo:

1. Diretriz do Traçado das Linhas de Eletrodos de Terra de Porto Velho e Araraquara;
2. Memorial Descritivo das Praças dos Eletrodos de Terra de Porto Velho e Araraquara.

MMA - IBAMA
Documento:
02001.031220/2010-81

Data: 05/10/2010

De ordem do COENL

Em: 07/10/10

Quarta

Pro Tenuis Sebastian

08.10.10

Antonio Celso Junqueira Borges
Coordenador de E. Elétrica, Nuclear e Dutos
COENL/GENEDILICIBAMA

Memorial Descritivo

PRAÇA DO ELETRODO DE TERRA DA SE INVERSORA

Propriedade:**Proprietário:** Rio Pedrense S.A. Agropastoril**Denominação do Imóvel:****Situação:** Distrito: ITÁPOLIS
Município: ITÁPOLIS
Comarca: ITÁPOLIS
Estado: SÃO PAULO

Limite e Confrontações: A poligonal da área em tela inicia no vértice Ponto 1, com coordenadas N: 7.607.360,535 – E: 748.928,762, daí por uma distância de 585,25 m com Azimute de 33° 37' 22" até o vértice Ponto 2, de coordenadas N: 7.607.847,871 – E: 749.252,825, daí por uma distância de 1.101,35 m com Azimute de 126° 48' 38" até o vértice Ponto 3, de coordenadas N: 7.607.187,971 – E: 750.134,589, daí por uma distância de 682,39 m com Azimute de 188° 09' 26" até o vértice Ponto 4, de coordenadas N: 7.606.512,485 – E: 750.037,766, daí por uma distância de 1.396,09 m com Azimute de 307° 24' 18" retorna-se ao vértice Ponto 1. A poligonal confrontasse em toda sua extensão com terras remanescentes do proprietário Rio Pedrense S.A. Agropastoril.

Coordenadas: UTM – Datum SAD69**Área:** A poligonal acima descrita tem a área de 73,7396 ha.

Utilização:	Plantação de Cana de Açúcar	-	73,7396 ha
	Total	-	73,7396 ha

Benfeitorias:

Plantações de Cana de Açúcar

R.T.: JOÃO NEVES TEIXEIRA FILHO
Engenheiro
CREA/DF 6260/D

	Data	Página
	12/07/10	1 de 1

EM BRANCO

Memorial Descritivo

PRAÇA DO ELETRODO DE TERRA DA SE RETIFICADORA

Propriedade:**Proprietário:** Lourenço Luiz da Silva**Denominação do Imóvel:****Situação:** Distrito: PORTO VELHO
Município: PORTO VELHO
Comarca: PORTO VELHO
Estado: RONDÔNIA

Limite e Confrontações: A poligonal da área em tela inicia no vértice Ponto 1, com coordenadas N: 8.987.659,703 – E: 442.990,830, daí por uma distância de 1.617,83 m com Azimute de 88° 49' 51" até o vértice Ponto 2, de coordenadas N: 8.987.692,714 – E: 444.608,326, daí por uma distância de 1.797,94 m com Azimute de 172° 06' 55" até o vértice Ponto 3, de coordenadas N: 8.985.911,768 – E: 444.854,968, daí por uma distância de 1.831,35 m com Azimute de 270° 52' 46" até o vértice Ponto 4, de coordenadas N: 8.985.939,880 – E: 443.023,830, daí por uma distância de 1.720,76 m com Azimute de 358° 54' 03" retorna-se ao vértice Ponto 1. A poligonal confronta-se em toda sua extensão com terras remanescentes do proprietário Lourenço Luiz da Silva.

Coordenadas: UTM – Datum SAD69**Área:** A poligonal acima descrita tem a área de 301,856 ha.**Utilização:** Pastagens - 301,856 ha
Total - 301,856 ha**Benfeitorias:**

Pastagens

R.T.: JOÃO NEVES TEIXEIRA FILHO
Engenheiro
CREA/DF 6260/D

	Data	Página
	12/07/10	1 de 1

EM BRANCO

EM BRANCO

STACÃO

ção Transmissora de Energia S.A

Linha de Eletrodo Araraquara

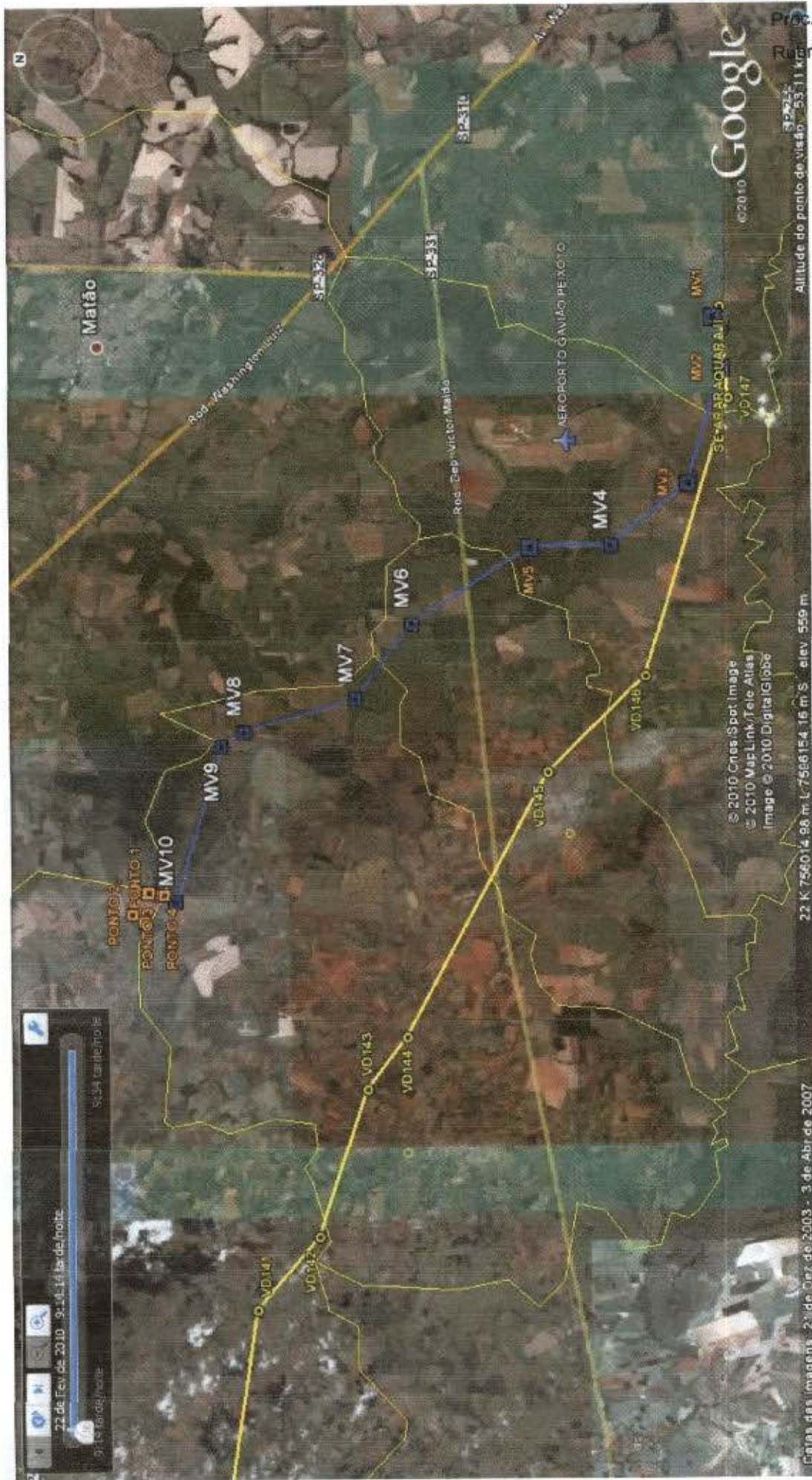

Folha Nº 586
Proc. Nº 328/09
Rubrica 45

© 2010 Cnss, Spot Image
© 2010 Map Link/Tele Atlas
Image © 2010 DigitalGlobe
22 K 756014,98 m L 7566154,16 m S, elev. 559 m
22 de Fev de 2010 9:14:16
9,34

EM BRANCO

EM BRANCO

EM BRANCO

Brasília, 04 de outubro de 2010.

Co-DT – 093/2010

MMA - IBAMA

Documento:

02001.031222/2010-70

Data: 05/10/2010

IBAMA - Instituto Brasileiro de Meio Ambiente e dos Recursos Naturais Renováveis

SCEN - Trecho 2 - Edifício Sede do IBAMA - Bloco C

70.800-200 - Brasília - DF

Em atenção: Sr. Antonio Celso Junqueira Borges
Coordenador de Energia Elétrica Nuclear e Dutos
COEND/CGENE/DILIC/IBAMA

Assunto: Linha de Transmissão 600 kV CC Coletora Porto Velho - Araraquara 2, N° 02
- Envio de cópias autenticadas das anuências dos municípios interceptados pela LT 600 kV CC Coletora Porto Velho - Araraquara 2, N° 02, além de histórico das tentativas de obtenção da carta de anuência no município de Mineiros (GO).

Prezado Senhor,

Dando continuidade ao Processo de Licenciamento da LT em epígrafe, encaminhamos em anexo, cópias autenticadas das anuências dos municípios interceptados pela LT 600 kV CC Coletora Porto Velho - Araraquara 2, N° 02, além de documentação comprobatória das tentativas de se obter uma posição dos municípios mencionados acima, quanto à passagem da LT pelos seus territórios. Abaixo segue um breve histórico:

Mineiros, Goiás

Foram feitas solicitações em outubro de 2009 e em março de 2010, além de visitas a Prefeitura neste período. No mês de Agosto de 2010, a Norte Brasil realizou uma reunião



De acordo com o COEN/D

Em : 07/10/10

Exame

As Técnicas de testes

08.10.10

Antônio Celso Junqueira Borges
Coordenador de E. Elétrica, Nuclear e Dutos
COORDENADOR GERAL

informal com a Prefeita de Mineiros e seus assessores, quando foi apresentado o empreendimento e suas características, com a finalidade de sanar quaisquer questionamentos do município sobre a respectiva linha de transmissão. Após o término deste encontro, a própria prefeita de Mineiros afirmou que a solicitação da anuência seria analisada detalhadamente e que nos apresentariam uma resposta em tempo hábil para as Audiências Públicas. Porém, mesmo com todas as informações repassadas, a Prefeitura de Mineiros negou-se a emitir a carta de anuência. Sem sucesso nos contatos realizados junto a Prefeitura Municipal de Mineiros, esta foi notificada, conforme documentação em anexo. Até a presente data não obtivemos resposta, apesar da notificação.

Matão, São Paulo

Devido a alterações na Diretriz da Linha de Eletrodo de Araraquara, o município de Matão não será mais atravessado por este empreendimento, logo, não havendo mais a necessidade de anuência.

Atenciosamente,



José Orlando Cintra
Diretor Presidente da Estação
Fone/Fax: (61) 3327-3555



100

CINEC II

ESTACÃO

IN 5 - 11/1981

Faint, illegible text, possibly bleed-through from the reverse side of the page.

EM BRANCO

NORTE BRASIL

Norte Brasil Transmissora de Energia S.A.



LT 033/2009

Rio de Janeiro, 1º de outubro de 2009

À

PREFEITURA DO MUNICÍPIO DE MINEIROS, GO.

End.: Praça Coronel Carrijo, nº1 - Centro

CEP: 75830-000

At. Sr.

MD. Sr. Neiba Maria Moraes Barcelos

Ass.: LT 600 kV Porto Velho - Araraquara 2, Nº 01 e LT 600 kV Porto Velho - Araraquara 2, Nº 02.

Senhor Prefeito,

Ao cumprimentar V.Ex^a., informamos que se encontra em andamento o processo de licenciamento ambiental do projeto das Linhas de Transmissão 600 kV Porto Velho – Araraquara 2, a serem implantadas entre a Subestação Coletora Porto Velho, no município de Porto Velho, Estado de Rondônia, e a Subestação Araraquara 2, no município de Araraquara, no Estado de São Paulo, atravessando o município governado por V. Ex^a.

A localização destas Linhas de Transmissão é estratégica e de suma importância para o escoamento da energia produzida no complexo hidrelétrico do Rio Madeira.

Em atendimento à legislação aplicável, a: **NORTE BRASIL Transmissora de Energia S.A.** e a **Interligação Elétrica do Madeira S.A.** estão procedendo à elaboração do Estudo de Impacto Ambiental (EIA) e do Relatório de Impacto Ambiental (RIMA), para serem submetidos à análise e aprovação do IBAMA/DF.

10º Serviço Notarial - RJ - Tabelião Claudio Antonio Mattos Souza
Av. Erasmo Braga, 255 - Centro - RJ - Fone: (021) 2524-5332

AUTENTICAÇÃO

Certifico e dou fé que a presente cópia é a reprodução fiel do documento
que me foi apresentado como sendo o original. Conf. por _____
Rio de Janeiro 01 de outubro de 2010

Emolumentos : R\$3,93
Taxas : R\$1,16
Total : R\$5,09

:0401/154 SP JETRO WILKESON CHAVES CRUZ
TABELIÃO SUBSTITUTO

Para verificar a veracidade deste ato acesse <https://servico.tj.rj.br>

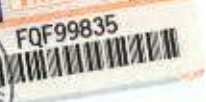

NORTE BRASIL

Norte Brasil Transmissora de Energia S.A.



No sentido de cumprir a determinação da Resolução CONAMA nº 237/97, no seu art 10 § 1º, *apresentar as certidões das Prefeituras dos municípios interceptados*, vimos, confiando em seu elevado espírito público e no entendimento da relevância do empreendimento em termos locais, regionais e nacionais, solicitar uma declaração – cujo modelo encontra-se em anexo a essa carta – de que o tipo de empreendimento está em conformidade com a legislação aplicável ao uso e ocupação do solo desse município.

Atenciosamente,

Roberto Ramos dos Santos
Diretor Técnico – IE Madeira

Anexos:

- 1) Modelo de Declaração de Conformidade com Uso do Solo
- 2) Mapa de Localização.

Recebemos em
24/10/09
Rafael Resende Martins
Assessora Especial
de Gabinete

10º Serviço Notarial - RJ - Tabelião Claudio Antonio Mattos Souza
Av. Erasmo Braga, 255 - Centro - RJ - Fone: (021) 2524-5332

AUTENTICAÇÃO

Certifico e dou fé que a presente cópia é a reprodução fiel do documento
que me foi apresentado como sendo o original. Conf. por

Rio de Janeiro 01 de outubro de 2010

Emolumentos : R\$3,93
Taxas : R\$1,16
Total : R\$5,09

0401/154 SPJETRO WILKESON CHAVES CRUZ
TABELIÃO SUBSTITUTO

Para verificar a veracidade deste ato acesse <http://segur>



FQF99836



NORTE BRASIL
Norte Brasil Transmissora de Energia S.A.



LT 033/2009

Rio de Janeiro, 22 de fevereiro de 2010

À

PREFEITURA DO MUNICÍPIO DE MINEIROS, GO.

End.: Praça Coronel Carrijo, nº1 - Centro

CEP: 75830-000

At. Sr.

MD. Sr. Neiba Maria Moraes Barcelos

Ass.: LT 600 kV Porto Velho - Araraquara 2, N° 01 e LT 600 kV Porto Velho - Araraquara 2, N° 02.

Senhor Prefeito,

Ao cumprimentar V.Exª, informamos que se encontra em andamento o processo de licenciamento ambiental do projeto das Linhas de Transmissão 600 kV Porto Velho – Araraquara 2, a serem implantadas entre a Subestação Coletora Porto Velho, no município de Porto Velho, Estado de Rondônia, e a Subestação Araraquara 2, no município de Araraquara, no Estado de São Paulo, atravessando o município governado por V. Exª.

A localização destas Linhas de Transmissão é estratégica e de suma importância para o escoamento da energia produzida no complexo hidrelétrico do Rio Madeira.

Em atendimento à legislação aplicável, a: **NORTE BRASIL Transmissora de Energia S.A.** e a **Interligação Elétrica do Madeira S.A.** estão procedendo à elaboração do Estudo de Impacto Ambiental (EIA) e do Relatório de Impacto Ambiental (RIMA), para serem submetidos à análise e aprovação do IBAMA/DF.

Recebido 22/03/2010
Marinete Silva Oliveira
Assessoria de Planejamento
do Gabinete

10º Serviço Notarial - RJ - Tabelião Claudio Antonio Mattos Souza
Av. Erasmo Braga, 255 - Centro - RJ - Fone: (021) 2524-5332

AUTENTICAÇÃO

Certifico e dou fé que a presente cópia é a reprodução fiel do documento que me foi apresentado como sendo o original. Conf. por Rio de Janeiro 01 de outubro de 2010

Emolumentos : R\$3,93
Taxas : R\$1,16
Total : R\$5,09

0401/154 SP JETRO WILKESON CHAVES CR
TABELIÃO SUBSTITUTO

Para verificar a veracidade deste ato acesse <http://www.tabeliao.org.br>



SELO DE FISCALIZAÇÃO
CORREGEDORIA GERAL
DA JUSTIÇA - RJ

AUTENTICAÇÃO
OPJ

1 ATO

TQF99833

10º
SERVIÇO NOTARIAL
SUBSTITUTO
DO TABELIÃO

NORTE BRASIL
Norte Brasil Transmissora de Energia S.A.



No sentido de cumprir a determinação da Resolução CONAMA nº 237/97, no seu art 10 § 1º, *apresentar as certidões das Prefeituras dos municípios interceptados*, vimos, confiando em seu elevado espírito público e no entendimento da relevância do empreendimento em termos locais, regionais e nacionais, solicitar uma declaração – cujo modelo encontra-se em anexo a essa carta – de que o tipo de empreendimento está em conformidade com a legislação aplicável ao uso e ocupação do solo desse município.

Atenciosamente,

3/ de 12/12
André Costa
Diretor Técnico – IE Madeira

Anexos:

- 1) Modelo de Declaração de Conformidade com Uso do Solo
- 2) Mapa de Localização.

10º Serviço Notarial - RJ - Tabelião Claudio Antonio Mattos Souza
Av. Erasmo Braga, 255 - Centro - RJ - Fone: (021) 2524-5332

AUTENTICAÇÃO

Certifico e dou fé que a presente cópia é a reprodução fiel do documento
que me foi apresentado como sendo o original. Conf. por
Rio de Janeiro 01 de outubro de 2010

Emolumentos : R\$3,93
Taxas : R\$1,16
Total : R\$5,09

0401/154 SP JETRO WILKESON CHAVES
TABELIÃO SUBSTITUTO

Para verificar a veracidade deste ato acesse <http://www.jetro.com.br>



Itineiros

RELATÓRIO DE TRANSMISSÃO

19 FEV 2010 15:44

SEU LOGOTIPO :
SEU NÚMERO DE FAX : 21086709

Nº.	OUTRO FAC-SÍMILE	INÍCIO	DURAÇÃO	MODO	PÁGINAS	RESULTADO
01	00216436727807	19 FEV 15:43	00'41	ENV.	01	OK

PARA DESLIGAR O RELATÓRIO, PREENSIONE 'FUNÇÕES' #04.
E SELECIONE DESL. USANDO '+' OU '-',

COPIA 2/12

BRANCO

BRANCO

BRANCO

EM BRANCO

Norte Brasil Transmissora de Energia S.A.
Av. Embaixador Abelardo Bueno, 199
Barra da Tijuca - Rio de Janeiro/RJ
CEP: 22775-040
Tel.: 21-3216-3300
Fax.: 21-3216-3369

NORTE BRASIL

Norte Brasil Transmissora de Energia S.A.

Folha Nº 596

Proc. Nº 22809

Rubrica [assinatura]

Brasília, 23 de julho de 2010.

Co-DT - 046/2010

PREFEITURA MUNICIPAL DE MINEIROS-GO

PROCESSO Nº 014703

EM 28/07/10 HS. [assinatura]

PROTOCOLO GERAL

À

PREFEITURA DE MINEIROS

Praça Coronel Carrijo nº 001 - Centro

Estado de Goiás

Cep: 75830-000

At: Ilma. Sra. Prefeita Neiba Maria Moraes Barcelos

Assunto: Carta de Anuência – Construção da Linha de Transmissão Porto Velho – Araraquara 2 – Leilão ANEEL nº 007/2008 – Instrução Normativa nº 184 do IBAMA.

Prezada Senhora,

A Norte Brasil Transmissora de Energia S.A., sociedade anônima, com sede na cidade do Rio de Janeiro, Estado do Rio de Janeiro e inscrita no CNPJ/MF sob o nº. 09.625.321/0001-56, neste ato representada na forma de seu estatuto social, doravante simplesmente denominada “Norte Brasil” sagrou-se vencedora do Lote “G” do Leilão correspondente ao Edital nº 007/2008, realizado pela AGÊNCIA NACIONAL DE ENERGIA ELÉTRICA – ANEEL, que lhe outorgou a Concessão do Serviço Público de Transmissão, da Linha de Transmissão Coletora Porto Velho – Araraquara 2, do Bipolo nº 02, CC 600 kV, com extensão aproximada de 2.375 km.

A Linha de Transmissão, de acordo com o traçado pré-aprovado, atravessará 87 (oitenta e sete) Municípios, dentre os quais o de Mineiros, localizada no Estado de Goiás.



4º OFÍCIO DE NOTAS - DF
SEPN QD 504, ED. MARIANNA, LOJA 108/114 - BRASÍLIA / DF
FONE: (61) 3326-5234 / 3038-2500

AUTENTICAÇÃO
Autentico esta cópia, conforme art. 7º V, Lei 8935/94

() AROLDINO ARAÚJO	() EDMAR M. DOS SANTOS
() HELY MENDONÇA	() LEÔNIDAS F. R. CRUZ
() RAÚLDO F. DOS SANTOS	() VANILDA M. S. FEITOSA

EF4A.000.492.761

EM BRANCO
4º OF. NOTAS - DF



Os trabalhos necessários à construção do empreendimento estão em andamento, sendo que a ANEEL fixou o prazo para que os mesmos sejam concluídos. Neste sentido, a fim de cumprir exigência dos órgãos ambientais, em especial do IBAMA, é indispensável a obtenção da **Carta de Anuência** de cada um destes Municípios, para que se dê continuidade e andamento aos procedimentos administrativos que norteiam o processo de licenciamento, visando a obtenção da Licença de Instalação do referido empreendimento, sem a qual nenhum trabalho executivo poderá ser iniciado.

Em adição, informamos que tal carta foi endereçada à Prefeitura de Mineiros - Goiás, e recebida pela Sra. Marinele Silva Oliveira (Assessoria de Planejamento e Gabinete) em 01 de março de 2010, seguida de reiteradas ligações telefônicas, sem que houvesse pronunciamento acerca do referido pedido.

Diante do exposto, serve a presente para **NOTIFICAR** a Prefeitura do Município de Mineiros, na pessoa do seu representante legal, para que se manifeste, favorável ou desfavoravelmente, à passagem da Linha de Transmissão sob comento, nos limites territoriais deste município, no prazo máximo de 48 (quarenta e oito) horas, considerando que tal ato é imprescindível para continuação do Projeto Madeira, integrante do PAC e aprovado pelo Governo Federal.

Nos colocamos à disposição para quaisquer informações adicionais que seja necessárias.
Certos da colaboração de Vossa Senhoria.

Atenciosamente,



José Orlando Cintra

Diretor Técnico

Fone/Fax: (61) 3327-3555



Norte Brasil Transmissora de Energia S.A.
Av. Mal. Câmara, 160, sala 1833
Rio de Janeiro/RJ
CEP: 20020-080
Tel.: 21-2217-3300
Fax.: 21-2217-3390

NORTE BRASIL

Norte Brasil Transmissora de Energia S.A.

LT 2 14/2009

Rio de Janeiro, 1º de outubro de 2009

À

PREFEITURA DO MUNICÍPIO DE NHANDEARA, SP.

End.: Dr. Octaviano Costa Filho, nº359

CEP 15.190-000 0

At. Sr.

MD. Sr. Ozinio Odilon da Silveira

Ass.: LT 600 kV Porto Velho - Araraquara 2, N° 02.

Senhor Prefeito,

Ao cumprimentar V.Ex^a., informamos que se encontra em andamento o processo de licenciamento ambiental do projeto da Linha de Transmissão 600 kV Porto Velho – Araraquara 2, a ser implantada entre a Subestação Coletora Porto Velho, no município de Porto Velho, Estado de Rondônia, e a Subestação Araraquara 2, no município de Araraquara, no Estado de São Paulo, atravessando o município governado por V. Ex^a.

A localização desta Linha de Transmissão é estratégica e de suma importância para o escoamento da energia produzida no complexo hidrelétrico do Rio Madeira.

Em atendimento à legislação aplicável, a: **NORTE BRASIL Transmissora de Energia S.A.** está procedendo à elaboração do Estudo de Impacto Ambiental (EIA) e do Relatório de Impacto Ambiental (RIMA), para serem submetidos à análise e aprovação do IBAMA/DF.

RECEBI EM 22/10/2009

hora 14h50min

COORDENADORA DE POLÍTICA AMBIENTAL
E AERONEGÓCIO

10º Serviço Notarial - RJ - Tabelião Claudio Antonio Mattos Souza
Av. Erasmo Braga, 255 - Centro - RJ - Fone: (021) 2524-5332

AUTENTICAÇÃO

Certifico e dou fé que a presente cópia é a reprodução fiel do documento
que me foi apresentado como sendo o original. Conf. por _____
Rio de Janeiro, 01 de Outubro de 2010.
Emolumentos R\$3,93 Taxas R\$1,16 Total R\$5,09

DANIEL DOS SANTOS - Mat. CTPS - 70191/126/RJ
TABELIÃO SUBSTITUTO



Norte Brasil Transmissora de Energia S.A.
Av. Mal. Câmara, 160, sala 1833
Rio de Janeiro/RJ
CEP: 20020-080
Tel.: 21-2217-3300
Fax.: 21-2217-3390

NORTE BRASIL

Norte Brasil Transmissora de Energia S.A.

No sentido de cumprir a determinação da Resolução CONAMA nº 237/97, no seu art 10 § 1º, *apresentar as certidões das Prefeituras dos municípios interceptados*, vimos, confiando em seu elevado espírito público e no entendimento da relevância do empreendimento em termos locais, regionais e nacionais, solicitar uma declaração – cujo modelo encontra-se em anexo a essa carta – de que o tipo de empreendimento está em conformidade com a legislação aplicável ao uso e ocupação do solo desse município.

Atenciosamente,

José Orlando Cintra
Norte Brasil Transmissora de Energia S/A
Fone/Fax: (61) 3327-3555

Anexos:

- 1) Modelo de Declaração de Conformidade com Uso do Solo
- 2) Mapa de Localização.

10º Serviço Notarial - RJ - Tabelião Claudio Antonio Mattos Souza
Av. Erasmo Braga, 255 - Centro - RJ - Fone: (021) 2524-5332

AUTENTICAÇÃO

Certifico e dou fé que a presente cópia é a reprodução fiel do documento que me foi apresentado como sendo o original. Conf. por Rio de Janeiro, 01 de Outubro de 2010.
Emolumentos R\$3,93 Taxas R\$1,16 Total R\$5,09

DANIEL DOS SANTOS - Mat. CTPS - 70191/126/RJ
TABELIÃO SUBSTITUTO





M M A
INSTITUTO BRASILEIRO DO MEIO AMBIENTE E DOS RECURSOS NATURAIS RENOVÁVEIS
DIRETORIA DE ADMINISTRAÇÃO E FINANÇAS
COORDENAÇÃO GERAL DE ADMINISTRAÇÃO
DIVISÃO DE COMUNICAÇÕES ADMINISTRATIVAS

TERMO DE ENCERRAMENTO DE VOLUME

Aos 8 dias do mês de outubro de 2010, procedemos ao encerramento deste volume nº 111 do processo de nº 02001.000328/2009-98 contendo 200 folhas. Abrindo-se em seguida o volume de nº IV. Assim sendo subscrevo e assino.

Mariana Penido Scotti
COEND/CGENE/DILIC/IBAMA
Analista Ambiental
1766193

EM BRANCO