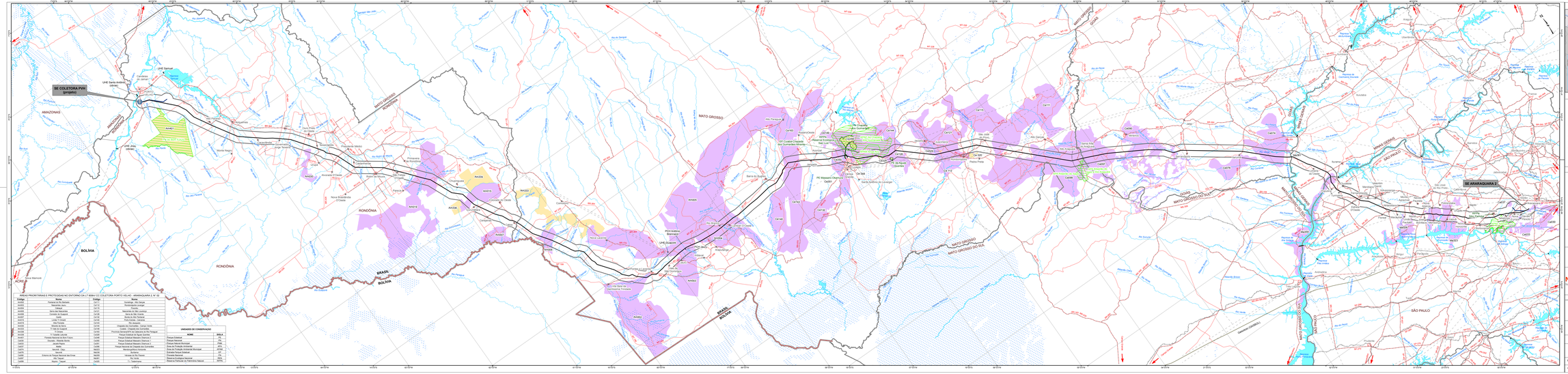
SE COLETORA PVH (PTO/RO)
SE ARARAQUARA 2
AMAZONAS
RONDÔNIA
MATO GROSSO
MATO GROSSO DO SUL
GOIÁS
MINAS GERAIS
SÃO PAULO
BOLÍVIA
BRASIL
UHE Santo Antônio (Ultrap)
UHE Samuel
UHE Jirau (Ultrap)
UHE Guaporé
UHE Rondon II
UHE Dardanelos
UHE Sinop
UHE Teles Pires
UHE Colíder
UHE Ferreira Gomes
UHE Cachoeira Caldeirão
UHE Coaracy Nunes
UHE Jari
UHE Estreito
UHE Tocantinês
UHE Lajeado
UHE Peixe Angical
UHE Serra da Mesa
UHE Cana Brava
UHE Barra dos Coqueiros
UHE Caçu
UHE Barra do Peixe
UHE Cachoeira Dourada
UHE Corumbá IV
UHE Simplício
UHE Itumbiara
UHE Emborcação
UHE Nova Ponte
UHE Miranda
UHE Porto Primavera
UHE Rosana
UHE Corumbá III
UHE Ilha Solteira
UHE Jupiá
UHE Sucuriú
UHE Três Irmãos
UHE Rio Preto
UHE Sobradinho
UHE Ituverava
UHE Ponte de Pedra
UHE Mimoso
UHE Quebra Queixo
UHE Dourados
UHE Salto Rio Verdinho
UHE Cachoeira Direita
UHE Salto Grande
UHE Espora
UHE Caiapônia
UHE Baiano
UHE Eliseu Martins
UHE Batalha
UHE Paranaíta
UHE Davinópolis
UHE Governador Ney Braga
UHE Governador Bento Munhoz
UHE Governador Pedro Viriato Parigot de Souza
UHE Governador José Richa
UHE Governador Ivo Arzua Pereira
UHE Governador Jayme Canet Júnior
UHE Governador Leonel Brizola
UHE Governador Roberto Silveira
UHE Governador Mário Covas
UHE Governador Ney Aminthas de Barros Braga
UHE Governador Pedro Viriato Parigot de Souza
UHE Governador Bento Munhoz da Rocha Neto
UHE Governador Ney Aminthas de Barros Braga
UHE Governador Jayme Canet Júnior