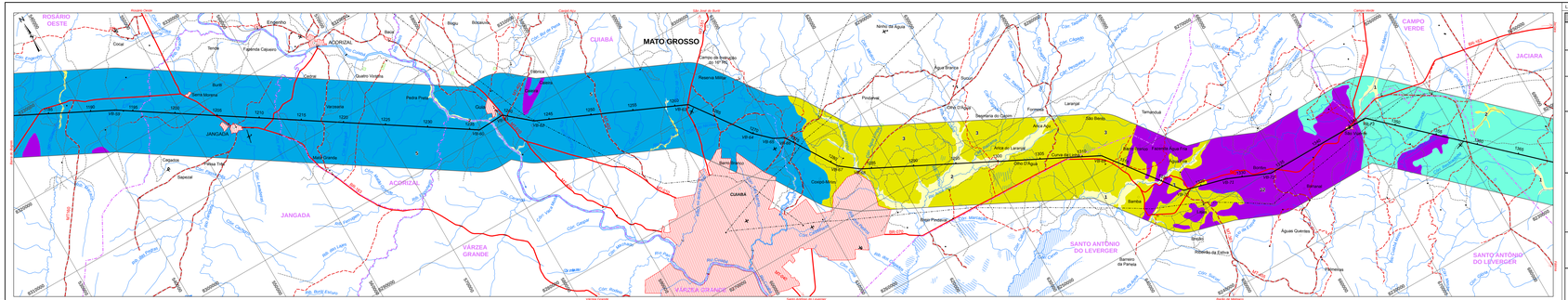

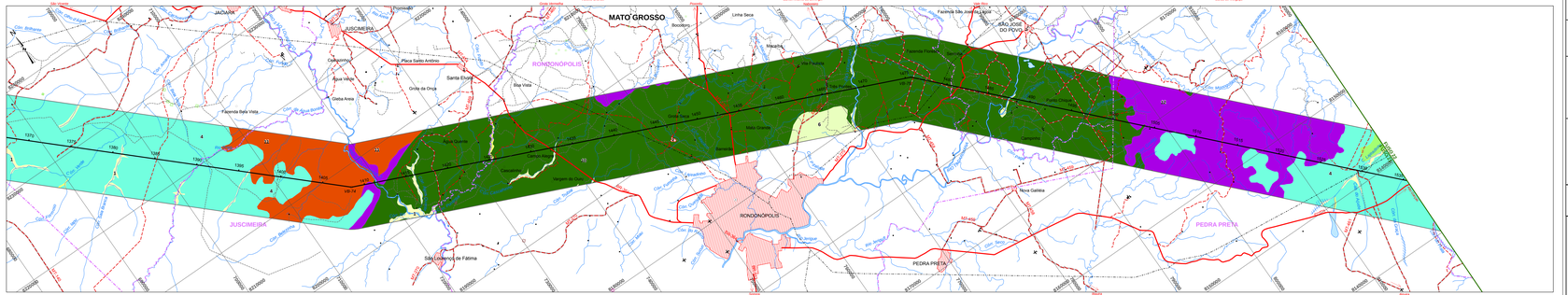

LEGENDA

Unidade de Terreno	Relevo	Substrato Rochoso e Cobertura Detrítica	Solos	Dinâmica superficial e Fragilidades	Sensibilidade Excepcional
1 PLANÍCIE DE INUNDAÇÃO ARGILOSA	Planície de inundação argilosa	Argila e silte por posteriormente, com eventuais cross de areia fina e de cascalho, e matéria orgânica. Sedimentos sedimentados a cross escuro.	OLEISSOLO HÁLIMÓRFICO Gleissólico, GLEISSOLO HÁPLICO, Ta Gleissólico, GLEISSOLO TIOMÓRFICO, NEOSSOLO FLUVÁTICO Tb Gleissólico e GLEISSOLO TIOMÓRFICO Gleissólico Gelico	Alagadiças e inundações anuais predizível e permanentes nas planícies de inundação. Erosão laminar e vertical do canal, assoreamento de margens, interrupção de meandros. Problemas de trafegabilidade durante as enchentes por decantação e de areias e siltes por acréscimo lateral do canal. Alta fragilidade a contaminação das águas e do lençol freático. Alto risco a contaminação condicionada a pouca profundidade do lençol freático e a proximidade do lençol freático com a superfície do terreno. Solos moles com estabilidade precária das paredes de escavação, recalque de fundações, danificação das redes subterrâneas por corrosão. Áreas fecundas ao assoreamento. Áreas de Preservação Permanente (APP)	MUITO ALTA
2 PLANÍCIE FLUVIAL	Planície fluvial	Areia fina, silte e argila depósitos em camadas plano paralelas, e com cascalhos no canal fluvial e areia fina e siltosa/ar de quartzo, sub-arredondado.	PLANOSSOLOS HÁPLICOS Distrófico e PLANOSSOLO HÁPLICO/NÁTRICO Gleissólico	Alagadiças e inundações anuais predizíveis e permanentes nas planícies de inundação. Erosão laminar e vertical do canal, assoreamento de margens, interrupção de meandros. Problemas de trafegabilidade durante as enchentes por decantação e de areias e siltes por acréscimo lateral do canal. Alta fragilidade a contaminação das águas e do lençol freático. Alto risco a contaminação condicionada a pouca profundidade do lençol freático e a proximidade do lençol freático com a superfície do terreno. Solos moles com estabilidade precária das paredes de escavação, recalque de fundações, danificação das redes subterrâneas por corrosão. Áreas fecundas ao assoreamento. Áreas de Preservação Permanente (APP)	ALTA
3 APLANADOS POR ACUMULAÇÃO	Superfície de acumulação Superfícies de acumulação e Colinas amplas	Areia, argila e silte (Fm Cuiabá), areia, silte e cascalho, areia e silte	LATOSSOLO VERMELHO AMARELO Distrófico, LATOSSOLO VERMELHO Distrófico, PLINTOSSOLO PÉTRICO Concrecionário, LATOSSOLO VERMELHO Distrófico, NEOSSOLO QUARTZARÊNICO Órtico, NEOSSOLO QUARTZARÊNICO Gleissólico e Estólico.	Alagadiças e inundações anuais predizíveis e permanentes nas planícies de inundação. Erosão laminar e vertical do canal, assoreamento de margens, interrupção de meandros. Problemas de trafegabilidade durante as enchentes por decantação e de areias e siltes por acréscimo lateral do canal. Alta fragilidade a contaminação das águas e do lençol freático. Alto risco a contaminação condicionada a pouca profundidade do lençol freático e a proximidade do lençol freático com a superfície do terreno. Áreas fecundas ao assoreamento. Áreas de Preservação Permanente (APP)	ALTA
4 APLANADOS	Superfície de aplainamento Superfícies de aplainamento e Colinas amplas	Areia, cascalho, argila silte, areia, areia e silte, areia, cascalho, Siltoso, cascalho, areia e silte, manganês e manganês.	LATOSSOLO VERMELHO Distrófico, LATOSSOLO VERMELHO Ácrico, LATOSSOLO VERMELHO Alumínico, LATOSSOLO VERMELHO Distrófico, LATOSSOLO VERMELHO-AMARELO Distrófico	Erosão laminar e vertical do canal, assoreamento de margens, interrupção de meandros. Sujeitos de erosão laminar e vertical do canal. Sujeitos de erosão laterais e de barra internodais. Evolução de processos de erosão superfície/rede verticais