

- Convenções Cartográficas**
- Rodovia Não Pavimentada
  - Rodovia Pavimentada
  - Rodovia Planejada
  - Hidrografia
  - Cidade
  - Área de Estudo
- Legenda**
- LT - Estudo do Traçado
  - Área Influência
  - Subestação

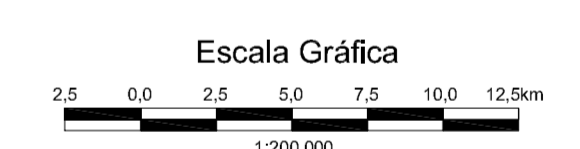

### DETALHE DOS PONTOS

- Pontos de Amostragem de Flora**
- Ponto 01 - Mata de Galeria
  - Ponto 02 - Mata de Galeria
  - Ponto 03 - Mata de Galeria
  - Ponto 04 - Mata de Galeria
  - Ponto 05 - Mata de Galeria
  - Ponto 06 - Cerrado
  - Ponto 07 - Cerrado
  - Ponto 08 - Cerrado
  - Ponto 09 - Cerrado
  - Ponto 10 - Cerrado
  - Ponto 11 - Cerrado

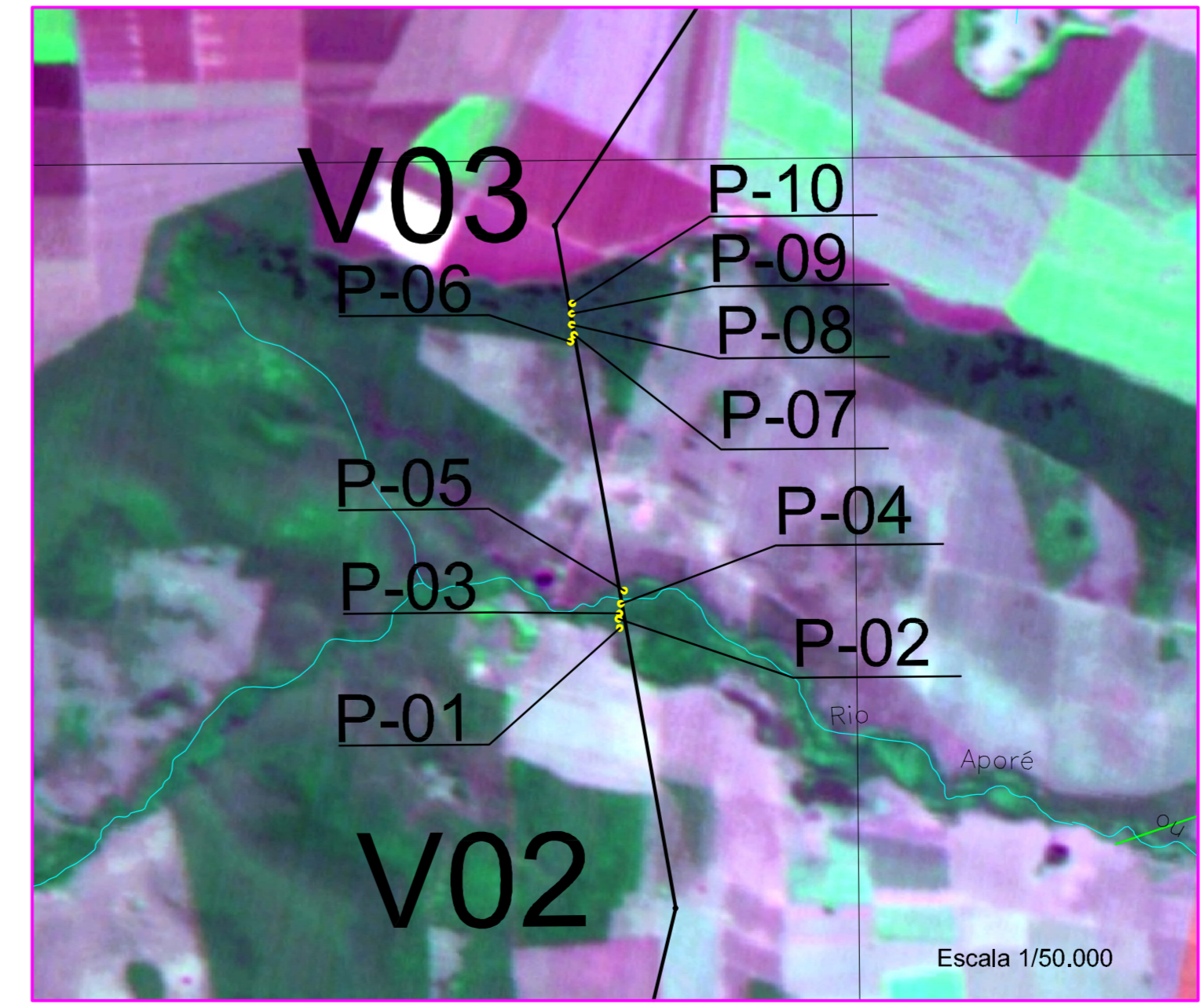

Fonte: INPE - Instituto Nacional de Pesquisas Espaciais				
Satélite CBERS 2B. Sensor: CCD. Órbita e Ponto: 161/120 e 161/121(2008). Canais: 3R4G2B				
Fonte: AGETOP - Agência Goiana de Transportes e Obras. Cartas Topográficas: SE-22-V-C, SE-22-V-D, SE-22-Y-A, SE-22-Y-B e SE-22-Y-D. Escala 1:250.000				
Base Cartográfica: Projeção Universal Transversa de Mercator. Datum Horizontal SAD-69. Meridiano Central -51. Fuso 22.				
<b>REFERÊNCIAS</b>				
Nº	DATA	POR	DESCRIÇÃO DAS REVISÕES	
<b>REVISÕES</b>				
<b>CICTE</b> Centro Tecnológico de Engenharia Ltda				
<b>RELATÓRIO AMBIENTAL SIMPLIFICADO</b>				
<b>LT - Bloco 01 (SE Chapadão do Sul - SE Jataí)</b>				
PROJETO <b>CONRADO</b>		CONTEÚDO		
RESPONSÁVEL TÉCNICO <b>FAUSTO N. M. SARMENTO</b>		<b>MAPA DE PONTOS DE AMOSTRAGEM DA FLORA</b>		
COORDENADOR DO PROJETO <b>J. ALOÍSIO DA SILVA</b>				
VER. PROJ. <b>CONRADO</b>	APROV. <b>FAUSTO</b>	DATA <b>11/2009</b>	ESCALA <b>1:200.000</b>	FOLHA <b>01 / 01</b>
DES. <b>ANA LÚCIA</b>	VERDES <b>FAUSTO</b>	DATA <b>11/2009</b>	Nº CTE <b>238-19-RS-772A-DE-008</b>	