

EIA

Estudo de Impacto Ambiental

APÊNDICE III Comunicação Social
Prévia na ADA

LT 525 kV AREIA·JOINVILLE SUL

Outubro, 2019



NEOENERGIA

SUMÁRIO

1	APRESENTAÇÃO	1
1.1	OBJETIVO	2
2	PÚBLICO ALVO	2
3	METODOLOGIA	3
3.1	RESULTADO DAS ATIVIDADES POR MUNICÍPIOS.....	4
3.1.1	<i>Pinhão (PR)</i>	4
3.1.2	<i>Cruz Machado (PR)</i>	7
3.1.3	<i>União da Vitória (PR)</i>	11
3.1.4	<i>Mallet (PR)</i>	12
3.1.5	<i>Paulo Forntin (PR)</i>	13
3.1.6	<i>Canoinhas (SC)</i>	19
3.1.7	<i>São Mateus do Sul (PR)</i>	21
3.1.8	<i>Três Barras (SC)</i>	23
3.1.9	<i>Mafra (SC)</i>	25
3.1.10	<i>Rio Negrinho (SC)</i>	31
3.1.11	<i>São Bento do Sul (SC)</i>	35
3.1.12	<i>Corupá (SC)</i>	38
3.1.13	<i>Jaraguá do Sul (SC)</i>	40
3.1.14	<i>Schroeder (SC)</i>	42
3.1.15	<i>Joinville (SC)</i>	45
4	CONSIDERAÇÕES FINAIS	48

LISTA DE TABELAS

TABELA 1: MUNICIPIO PINHÃO DATA: 08/08/2019 A 09/08/2019	4
TABELA 2: MUNICIPIO DE CRUZ MACHADO DATA: 05/08/2019 A 08/08/2019	7
TABELA 3: MUNICIPIO DE UNIÃO DA VITÓRIA/ DATA: 07/08/2019	11
TABELA 4: MUNICIPIO DE MALLETT DATA: 07/08/2019.....	12
TABELA 5: MUNICIPIO DE PAULO FRONTIN/SC DATA: 05/08/2019 A 07/08/2019	13
TABELA 6: MUNICIPIO DE CANOINHAS DATA: 04/08/2019 E 05/08/2019	19
TABELA 7: MUNICIPIO DE SÃO MATEUS DO SUL DATA: 04/08/2019 E 05/08/2019	21
TABELA 8: MUNICIPIO DE TRÊS BARRAS DATA: 03/08/2019 E 04/08/2019	23
TABELA 9: MORADORES CONTACTADOS MUNICIPIO DE MAFRA DATA: 01/08/2019 A 03/2019.....	26
TABELA 10: MUNICÍPIO DE RIO NEGRINHO DATA: 29/07/2019, 30/07/2019 E 17/08/2019	31
TABELA 11: MUNICÍPIO DE SÃO BENTO DO SUL - DATA: 29/07/2019, 30/07/2019 E 15/08/2019.....	35
TABELA 12: MUNICIPIO CORUPÁ DATA: 12/08/2019,15/08/2019 E 16/08/2019.....	38
TABELA 13: MORADORES CONTACTADOS MUNICIPIO JARAGUA DATA: 11/08/2019.....	40
TABELA 14: MUNICÍPIO DE SCHOREDER. DATA: 29/07/2019 E 11/08/019	42
TABELA 15: MORADORES CONTACTADOS - MUNICIPIO DE JOINVILLE. DATA: 27/07/2019 E 28/07/2019.	45

LISTA DE GRÁFICOS

GRÁFICO 1 – ÍNDICE DE PROPEITÁRIOS ENTREVISTADOS	49
GRÁFICO 2 – PERCEPÇÃO DOS ENTREVISTADOS	49

LISTA DE FOTOS

FOTO 4-1 EUGÊNIO SORMANI, PINHÃO (PR), 09/08/2019.	6
FOTO 4-2 VISITA SEBASTIÃO KRAKOWISK, PINHÃO (PR), 09/08/2019.	6
FOTO 4-3 VISITA ALVINO PEREIRA, PINHÃO (PR), 09/08/2019.....	6
FOTO 4-4 VISITA ASELESIO SOMENSI, PINHÃO (PR), 09/08/2019.	6
FOTO 4-5 SE AREIA, PINHÃO (PR), 09/08/2019.....	6
FOTO 4-6 VISITA SILVESTRE KOVALICK, PINHÃO (PR), 09/08/2019.	6
FOTO 4-7 VISITA LAERCIO GIOVASKI, PINHÃO (PR), 09/08/2019.	6
FOTO 4-8 VISITA HENRIQUE NIEULOCHOFF, PINHÃO (PR), 08/08/2019.....	6
FOTO 4-9 VISITA EMÍLIO ZARTOSKY, CRUZ MACHADO (PR), 07/08/2019.....	10
FOTO 4-10 VISITA PAULO TRACZVEOWSKI, CRUZ MACHADO (PR), 07/08/2019.	10
FOTO 4-11 TERRENO EDVINO KWACHINESKI, CRUZ MACHADO (PR), 07/08/2019.....	10
FOTO 4-12 TERRENO EDVINO KWACHINESKI, CRUZ MACHADO (PR), 05/08/2019.....	10
FOTO 4-13 VISITA JOSÉ SZUED, CRUZ MACHADO (PR), 05/08/2019.	10
FOTO 4-14 VISITA FELIX KRULL, CRUZ MACHADO (PR), 07/08/2019.....	10
FOTO 4-15 VISITA ALOIZI TUCHROWSKI, CRUZ MACHADO (PR), 05/08/2019.	10
FOTO 4-16 VISITA NORBERTO GRUBER, CRUZ MACHADO (PR), 06/08/2019.....	10
FOTO 4-17 VISITA LUIZA CARLOS ZARVASKI, CRUZ MACHADO (PR), 08/08/2019.	11
FOTO 4-18 VISITA GERALDO FERREIRA, CRUZ MACHADO (PR), 08/08/2019.	11
FOTO 4-19 VISITA RAFAEL SIEPKO, CRUZ MACHADO (PR), 08/08/2019.	11
FOTO 4-20 VISITA GERALDO FERREIRA, CRUZ MACHADO (PR), 08/08/2019.	11
FOTO 4-21 ÁREA DE PLANTIO DO GRUPO BAULIGAN, UNIÃO DA VITÓRIA (PR), 07/08/2019.....	12
FOTO 4-22 ÁREA DE PLANTIO VALDECIR PRIGOL, MALLET (PR),, 07/08/2019.....	13
FOTO 4-23 ÁREA DE PLANTIO FCOMP COMPENSADOS, MALLET (PR), 07/08/2019.....	13
FOTO 4-24 FAZENDA TRÊS BARRAS, PAULO FRONTIN (PR),, 05/08/2019.....	17
FOTO 4-25 -ÁREA DE PLANTIO DE ODAIR PICCINI, PAULO FRONTIN (PR),, 05/08/2019.	17
FOTO 4-26 ÁREA DE PLANTIO DO ADOLFO PALUK, PAULO FRONTIN (PR),, 05/08/2019.	17
FOTO 4-27 VISITA ROSELI SZAUBRAN, PAULO FRONTIN (PR),, 05/08/2019.	17
FOTO 4-28 VISITA DANIEL JOSÉ WERETICKI, PAULO FRONTIN (PR),, 05/08/2019.....	18
FOTO 4-29 VISITA FERNANDO JOSÉ BLAZCO, PAULO FRONTIN (PR),, 05/08/2019.	18
FOTO 4-30 VISITA LUISA KOVALSZUKI, PAULO FRONTIN (PR),, 05/08/2019.....	18
FOTO 4-31 VISITA AUGUSTO KADANOS, PAULO FRONTIN (PR),, 06/08/2019.	18
FOTO 4-32 VISITA VALDOMIRO HNAT, PAULO FRONTIN (PR),, 06/08/2019.	18
FOTO 4-33 VISITA JOÃO AMBRÓSIO, PAULO FRONTIN (PR),, 06/08/2019.....	18
FOTO 4-34 ÁREA DE PLANTIO JOÃO SAWCZUKI, PAULO FRONTIN (PR),, 06/08/2019.....	18
FOTO 4-35 VISITA JOÃO SZAUBRAN, PAULO FRONTIN (PR),, 06/08/2019.	18
FOTO 4-36 AGROPECUÁRIA GUAPIARA CANOINHAS (SC), 05/08/2019.	20
FOTO 4-37 ESPÓLIO JUCELINO SHPANSCI CANOINHAS (SC), 05/08/2019.....	20

FOTO 4-38 VISITA AO SR. VALDIR PAUL CANOINHAS (SC) 04/08/2019.	20
FOTO 4-39 VISITA AO SR. NELSON ANTONOWISKI CANOINHAS (SC) , 05/08/2019.	20
FOTO 4-40 VISITA AO SR. VALDIR PAUL CANOINHAS (SC) 04/08/2019.	21
FOTO 4-41: ODIVAL W. DA SILVEIRA SÃO MATEUS DO SUL (PR).....	22
FOTO 4-42: MATERIAL DEIXADO NO LOCAL ELIZABETH DA ROCHA -26,0895(47)°-50,343762°	22
FOTO 4-43 :MARIA BIANCA ALMEIDA/JOSE ALFREDO AMEIDA SÃO MATEUS DO SUL (PR), 04/08/2019.26,089965°/-50, 344434.....	22
FOTO 4-44: MAURICIO CHAPIESKI -26,082338°	22
FOTO 4-45 MARIA BIANCA ALMEIDA/JOSE ALFREDO AMEIDA SÃO MATEUS DO SUL (PR), 04/08/2019.26,089965°/-50, 344434.....	23
FOTO 4-46: ARI SIMÕES -26,090629/50,344460°	23
FOTO 4-(47) JOSÉ RIVAIL MACIEL TRÊS BARRAS 03/08/ 2019 : 26,240510/ 49,(47)9666°	24
FOTO 4-48: WLADIR JANTSCH TRES BARRAS 03/08/ 2019	24
FOTO 4-49: ERVATERIA BONETTES TRES BARRAS 03/08/ 2019 : -26,119738/-50,2148(47)°	25
FOTO 4-50: REGINA BROZOSKI TRES BARRAS 03/08/ 2019: -26,265446°-49,528152°	25
FOTO 4-51 MARCIO SZCZERBOWSKI TRES BARRAS 04/08/ 2019 -26,107683°-49,277046°	25
FOTO 4-52 TRES BARRAS 408/ 2019 -26,106635°.....	25
FOTO 4-53 MARIZA PROTZECA TRES BARRAS 04/08/2019 : -26,104863/-50, 279797°	25
FOTO 4-54 VALETR SURKAMP TRES BARRAS 03/08/ 2019 -26,100877/-50,299084°	25
FOTO 4-55 VISITA SR. CARLIXTO SCHOEFFEL MAFRA (SC) 01/08/2019 : -26,267183°	29
FOTO 4-56: VISITA SR. EVALDO SCHOROEDER MAFRA (SC) 01/08/2019	29
FOTO 4-57 VISITA SR. JOÃO FURST MAFRA (SC) 01/08/2019 : -26,238873/-49,699143°	30
FOTO 4-58: AREA DE PLANTIO -MARTIN CESAR WOELH MAFRA (SC) 01/08/2019	30
FOTO 4-59 SR JUBERT PIAZ MAFRA (SC) 01/08/2019	30
FOTO 4-60: SR JUBERT PIAZ MAFRA (SC) 01/08/2019 MAFRA (SC)	30
FOTO 4-61 ENI BANNACK MAFRA (SC) 01/08/2019 : 26,229367/9,735885°	30
FOTO 4-62: ERMELINDO HINZ MAFRA (SC) 02/08/2019.....	30
FOTO 4-63 VILMAR SAUER MAFRA (SC) 02//08/2019-26,227320/-49,742275°	30
FOTO FOTO 4-64: ALVINO MULLER MAFRA (SC) 02/08/2019 : 26,222742°/49,769229°	30
FOTO:4-65: VISITA RESIDENCIA SR. ALVINO PRESLLER - RIO NEGRINHO 30/07/019 26,265446°/-49,528152°	33
FOTO 4-66: MOBASSA REFLORESTAMENTO RIO NEGRINHO 30/07/019 -26,240510°/ -49,(47)9666°.....	33
FOTO: 4-67: VISITA RESIDENCIA S SR ZEFERERINO STRAITER RIO NEGRINHO 30/07/019 -26,30065°/ -49,46376°	33
FOTO 4-68: VISITA MARCOS ROGERIO PESCIERA 30/07/2019 -26,291172°/-49, 53758°	33
FOTO 4-69: ÉDER KOBUS RIO NEGRINHO 31/07/2019 : -26,272084°-49,5558(47)	34
FOTO 4-70: MATERIAL DEIXADO NO LOCAL. 31/07/2019. -26,291087°-49,519850°	34
FOTO 4-71: ALMIR CRISTOFF RIO NEGRINHO/ SC 17/08/2019 26,299239°/-49,502543°	34
FOTO 4-72: MOVEIS KATZER 17/08/2019. 26,306880°/-49,467101°	34
FOTO 4-73: MATERIAL DEIXADO NO LOCAL- ZICO PICHINSKI. 17/08/2019. -26,296404°	34
FOTO 4-74: MATERIAL DEIXADO NO LOCAL- ZICO PICHINSKI. 17/08/2019. -26,296404°	34
FOTO 4-76: VISITA ARNALDO FUCK SÃO BENTO DO SUL (SC) 29/07/2019.11/08/2019. 26,378135/49,075010	38

FOTO 4-76: VISITA CENILDO WEIZ SÃO BENTO DO SUL (SC) 29/07/2019.26,375429º/49,088667	38
FOTO 4-76: DONALDO DRESCHER SÃO BENTO DO SUL (SC) 29/07/2019.11/08/2019. 26,378135/49,075010.....	38
FOTO 4-78: VISITA LUIS CARLOS MAROS SÃO BENTO DO SUL (SC) 29/07/2019.26,375429	38
FOTO 4-79 VISITA ADEMIR LANGER, CORUPÁ (SC), 13/08/2019.	39
FOTO 4-80 VISITA KROIFEL, CORUPÁ (SC), 13/08/2019.	39
FOTO 4-81 VISITA DORIVAL BUTTGER, CORUPÁ (SC), 13/08/2019.	39
FOTO 4-82 VISITA IVO BORCMARDT, CORUPÁ (SC), 13/08/2019.....	39
FOTO 4-83 VISITA IVERSON, JARAGUÁ DO SUL (SC), 12/08/2019.	41
FOTO 4-84 VISITA MALFADA PORATH, JARAGUÁ DO SUL (SC), 12/08/2019.	41
FOTO 4-85 VISITA ARLETE, JARAGUÁ DO SUL (SC), 12/08/2019.	41
FOTO 4-86 VISITA RENÊ COELHO, JARAGUÁ DO SUL (SC), 12/08/2019.....	41
FOTO 4-87 VISITA TUPI JOINVILLE, JARAGUÁ DO SUL (SC), 12/08/2019.....	41
FOTO 4-88 VISITA ALMIR SCHROEDER, JARAGUÁ DO SUL (SC), 12/08/2019..	41
FOTO 4-89 VISITA GILMAR HASSELMANN SCHROEDER (SC) 29/07/2019.....	44
FOTO 4-90: VISITA ALFREDO E ALDEMIR TOMAZELLI SCHROEDER (SC) 29/07/2019.....	44
FOTO 4-91: VISITA GRAZIELY DUARTE SCHROEDER (SC) 29/07/2019.....	44
FOTO 4-92: VISITA MARIO DO LIDER SCHROEDER (SC) 29/07/2019.	44
FOTO 4-93: VISITA MARIO DO LIDER SCHOROEDER/SC 29/07/2019.....	44
FOTO 4-94: VISITA MARCIO SCHNEIDER SCHROEDER (SC) 29/07/2019.....	44
FOTO 4-95: VISITA VERNER PRUST SCHROEDER (SC) 29/07/2019.11/08/2019. 26,378135/49,075010	44
FOTO 4-96: VISITA JACKSON PRUST SCHROEDER (SC) 11/08/2019. 26,375429º/49,088667	44
FOTO 4-97: VISITA VALDIR ZONTA JOINVILLE (SC) 27/07/2019.	46
FOTO 4-98: VISITA LEANDRO OSSOMER JOINVILLE (SC) 27/07/2019.	46
FOTO 4-99: VISITA IRINEU RAFAELLI JOINVILLE (SC) 27/07/2019..	46
FOTO 4-100: VISITA ARNO SASSEJOINVILLE (SC) 27/07/2019.....	46
FOTO 4-101: VISITA DAGOBERTO JOINVILLE (SC) 27/07/2019.	46
FOTO 4-102: VISITA IRINEU RAFAELLI JOINVILLE (SC) 27/07/2019.	46
FOTO 4-103: VISITA EDUARDO ALBERTONI JOINVILLE (SC) 27/07/2019.....	47
FOTO 4-104: VISITA SITIO NEUDORF JOINVILLE (SC) 27/07/2019.....	47
FOTO 4-105:VISITA ADILSON SANGALLI JOINVILLE (SC) 28/07/2019..	47
FOTO 4-106: VISITA VALMOR WINTER JOINVILLE (SC) 28/07/2019.	47
FOTO 4-107 VISITA MARCOS SILVA JOINVILLE (SC) 28/07/2019.	47
FOTO 4-108: VISITA INGO NEWE JOINVILLE (SC) 28/07/2019.....	47

1 APRESENTAÇÃO

A Comunicação Social Prévia se apresenta como uma estratégia efetiva de evitar os conflitos decorrentes da ausência ou divergência de informações entre as diferentes equipes que compõem o empreendimento e a população dos municípios interceptados pelo projeto, ao tempo que assegura o direito à informação e promove a segurança da comunidade lindeira a partir da autenticidade das equipes em serviço da empresa.

Dessa forma, para a LT 525 kV Areia – Joinville Sul, foi realizada uma Campanha de Comunicação Social Prévia durante a realização do Estudo de Impacto Ambiental (EIA), com vistas a esclarecer à população que será diretamente afetada, sobre os impactos associados à etapa de planejamento do empreendimento em epígrafe.

Neste contexto, este documento apresenta o Relatório de Comunicação Social Prévia da Linha de Transmissão (LT) 525 kV Areia – Joinville Sul e Subestações associadas, estruturado de acordo com as recomendações do IBAMA – Anexo I do Termo de Referência - Orientações à Campanha Prévia do Programa de Comunicação Social e ao Plano de Execução das Audiências Públicas.

As ações de Comunicação Social Prévia estiveram focadas nas informações preliminares que antecedem à instalação do empreendimento, na realização de entrevistas e na distribuição de materiais gráficos junto aos proprietários da Área Diretamente Afetada (ADA) dos 15 municípios interceptados pelo Projeto em questão, nos estados do Paraná e Santa Catarina, sendo eles: Cruz Machado, Mallet, Paulo Frontin, Pinhão, São Mateus do Sul e União da Vitória, no estado do Paraná; e Canoinhas, Joinville, Mafra, Rio Negrinho, São Bento do Sul, Schroeder e Três Barras, Jaguará e Corupá no estado de Santa Catarina.

Importante ressaltar que, segundo o documento do IBAMA supracitado, que orienta as atividades de comunicação prévia do presente relatório, estabelece uma segunda campanha que deverá ser realizada necessariamente após o aceite do EIA, por parte do IBAMA. De acordo com o Plano de Execução, o principal objetivo destas campanhas é divulgar o empreendimento e promover a participação do público alvo na divulgação das Audiências Públicas, tornando efetivo as medidas que garantem o amplo direito à informação e a participação social no processo de licenciamento ambiental federal.

Baseado nessa premissa, este documento apresenta os resultados da campanha de Comunicação Social Prévia, realizada entre os dias 26 de julho a 18 de agosto de 2019, com os proprietários dos 15 municípios que serão interceptados pelo empreendimento e que compõem as áreas de influência direta e indireta onde serão realizados os estudos ambientais e serviços preliminares da etapa de planejamento do empreendimento.

1.1 OBJETIVO

A Campanha de Comunicação Social Prévia teve como objetivo estabelecer canais de comunicação com o público-alvo, estabelecendo assim, um canal de diálogo permanente e de qualidade entre o empreendedor e a população diretamente afetada, cujas atividades desenvolvidas na etapa inicial do planejamento, associadas à elaboração dos estudos ambientais, tem como objetivo informar preliminarmente aos proprietários e habitantes da Área Diretamente Afetada (ADA), sobre as características do empreendimento, a etapa do processo de licenciamento ambiental, as interferências decorrentes da realização dos estudos ambientais e serviços associados à fase de planejamento, visando evitar ou mesmo, minimizar a criação de incertezas e expectativas desproporcionais quanto ao empreendimento.

2 PÚBLICO ALVO

O público-alvo da ação de Comunicação Social Prévia foi constituído pelos proprietários, posseiros, habitantes e residentes da Área Diretamente Afetada pelo Projeto da LT 525 kV Areia-Joinville Sul, com foco nas localidades mais vulneráveis e nos trechos onde serão realizados estudos e serviços preliminares relativos à etapa de planejamento.

3 METODOLOGIA

As atividades vinculadas à Comunicação Social Prévia consistiu na visita “*In Loco*” aos moradores e proprietários da ADA da LT 525 kV Areia – Joinville Sul, com informações sobre o contexto da proposição do empreendimento, as diferentes empresas e instituições envolvidas na concepção do empreendimento, as características do Projeto, bem como as etapas do processo de licenciamento ambiental e as atividades e serviços preliminares associados à fase de planejamento da LT.

A campanha também teve como meta, realizar o registro de dúvidas e queixas relacionadas aos serviços e atividades da etapa de planejamento e estudos, registrando de forma sistemática as inseguranças relacionadas ao empreendimento ou aos serviços da etapa de planejamento e realização de estudos, além de inteirá-los da futura realização das Audiências Públicas e a sua importância.

O mapeamento dos veículos de comunicação teve como meta investigar as principais formas de comunicação local, para a organização de um quadro de mídias, a serem utilizadas nas fases posteriores do licenciamento ambiental, bem como para a convocação direcionada às Audiências Públicas e demais ações da gestão ambiental do empreendimento.

Os resultados das entrevistas com as devidas informações dos proprietários constam do ADENDO I, deste Apêndice.

Para a efetiva execução da Comunicação Social Prévia, foi elaborado material gráfico do tipo folder, disposto no ADENDO II, contendo informações acerca do empreendimento. O material gráfico confeccionado com ilustrações explicativas apresentou o empreendimento e sua localização, informações sobre o processo de licenciamento ambiental, esclarecimentos sobre a faixa de servidão, assim como a descrição das atividades permitidas e proibidas nessa faixa.

Por fim, foram apresentadas respostas para as dúvidas comumente identificadas na instalação de empreendimentos dessa natureza, como assuntos relacionados à saúde da população, aos ruídos gerados pelas linhas de transmissão em operação, aos riscos em caso de descargas elétricas, às interferências em equipamentos eletroeletrônicos e de comunicações nas proximidades e orientações para a utilização da madeira decorrente da supressão nas propriedades.

O folder seguiu com as logomarcas do empreendedor, do órgão licenciador e da empresa de consultoria ambiental responsável pela condução do licenciamento. A execução da campanha contou com a tiragem de 1.000 unidades do folder, que foram entregues no ato das apresentações e disponibilizados para os proprietários nos municípios envolvidos no empreendimento. A distribuição dos folders foi acompanhada de exposições orais e esclarecimento de dúvidas relacionadas ao empreendimento, de forma a sanar possíveis incertezas e evitar expectativas equivocadas.

Ao longo de toda atividade de comunicação, o serviço de ouvidoria telefônica foi divulgado e reforçado pelos comunicadores de campo. O folder distribuído continha, além do número do Serviço de Ouvidoria Telefônica, o correio eletrônico destinado a receber as solicitações das partes interessadas, além do contato da Linha Verde do IBAMA para o esclarecimento de dúvidas ou denúncias do cidadão.

Importante destacar que a campanha de Comunicação Social Prévia não substitui a Comunicação Social Prévia às Audiências Públicas, a ser realizada após o aceite e distribuição comunitária e institucional do Estudo de Impacto Ambiental e Relatório de Impacto Ambiental, no âmbito da divulgação e preparação para a participação dos municípios nas Audiências Públicas.

3.1 RESULTADO DAS ATIVIDADES POR MUNICÍPIOS

É importante destacar que para os proprietários que não foram encontrados no dia da visita da equipe de Comunicação Social Prévia, foi elaborado um informativo com o objetivo de levar a informação ao proprietário ausente, afixando-o nas residências, porteiros e caixas de correio correlatas. O informativo encontra-se disposto no ADENDO III.

Vale ressaltar que nos locais onde não foram encontrados proprietários, vizinhos ou familiares, a equipe de Comunicação Social Prévia, afixou o material da campanha nas residências em portas, porteiros e caixas de correio.

3.1.1 Pinhão (PR)

Data: 07/08/2019 e 08/08/2019

Público Contemplado: 33 Proprietários

Observações: Na visita às localidades do município de Cruz Machado, a equipe de Comunicação Social Prévia do empreendimento recebeu a sugestão que a realização da audiência pública, fosse na Escola Rural Municipal de Pocinho, na localidade de Lageado Feio, já a moradora Laurinda Machado sugeriu que audiência pública fosse realizada na Câmara Municipal de Pinhão. O proprietário Henrique Niewehoff, solicitou que fossem informadas as datas da instalação do empreendimento, pois precisa retirar o apiário que se encontra na passagem da LT.

Tabela 1: Município de Pinhão - Data: 08/08/2019 a 09/08/2019.

NOME	LOCALIDADE	CONTATO	LOCALIZAÇÃO		EXPECTATIVAS E OBSERVAÇÕES
			X	Y	
Carlos Rietmann	Água Branca	Não informado	-51,48786	-25,911211	Não encontrado
Dilnei	Água Branca	Não informado	-51,46812	-25,898751	Não encontrado
Duda Siqueira	Água Branca	Não informado	-51,48465	-25,910702	Não encontrado
Elcio Sens	Água Branca	(42) 99977-9(47)4	-51,47298	-25,907991	Não emitiu opinião
Espólio Julio Repczuk	Água Branca	(41) 99907-7648	-51,50542	-25,91833	Desenvolvimento nacional
Manoel Rann	Água Branca	Não informado	-51,49779	-25,915647	Não encontrado
Marcos Moraes	Água Branca	Não informado	-51508481	-25,921613	Não emitiu opinião
Maria Leopoldina	Água Branca	Não informado	-51,50307	-25,917435	Não encontrado
Oswaldo Jacoski	Água Branca	(42) 99902-1277	-51,49265	-25,913542	Não emitiu opinião

Alvino Pereira Gonçalves	Lageado Feio	(42) 99823-2392	-51,57127	-25,940771	Benefícios para a localidade
Aselesio Lomenn	Lageado Feio	Não informado	-51,59996	-25,965466	Não encontrado
Domingos Machado	Lageado Feio	(49) 99817-9439	-51,55356	-25,935877	Não emitiu opinião
Espólio Antonio Chagas Lima	Lageado Feio	(42) 99800-3879	-51,53652	-25,925212	Desenvolvimento nacional
Espólio do Sr. João Kracskowski	Lageado Feio	(42) 99804-3260	-51,55729	-25,93576	Desenvolvimento nacional
Espólio do Sr. João Krakowsky	Lageado Feio	(42) 99804-3260	-51,55729	-25,935765	Desenvolvimento nacional
Espólio Sebastião Gonçalves Siqueira	Lageado Feio	Não informado	-51,51868	-25,922942	Não emitiu opinião
Espólio Sebastião Silveira Ribeiro	Lageado Feio	(42) 99917-3100	-51,53979	-25,922316	Não emitiu opinião
Eugênio Sorvrani	Lageado Feio	Não informado	-51,5(47)11	-25,933513	Não encontrado
João Lora	Lageado Feio	Não informado	-51,52136	-25,925738	Primeiro Contato
João Thorhouer	Lageado Feio	(47) 98803-0983	-51,57335	-25,938677	Desenvolvimento nacional
José Krakowski	Lageado Feio	Não informado	-51,551	-25,936333	Não encontrado
Laurinda Mazorovicz Machado	Lageado Feio	(42) 99961-4749	-51,5583	-25,93207	Desenvolvimento nacional
Pedro Krakowski	Lageado Feio	Não informado	-51,55707	-25,939527	Não encontrado
Sebastião Ferreira Barbosa	Lageado Feio	Não informado	-51,54651	-25,92959	Não encontrado
Laercio Glovaki	Pinhalzinho	(42) 99808-5558	-51,23412	-25,554681	Impacto Social
Antonio Rietmann	Pocinho	Não informado	-51,4384	-25,911872	Desenvolvimento nacional
Delcio Dzirba	Pocinho	Não informado	-51,46713	-25,908408	Desenvolvimento nacional
Elizeu Rodrigues Bueno	Pocinho	(42) 99992-3814	-51,45068	-25,902813	Desenvolvimento nacional
Henrique Niewehoff	Pocinho	(42) 99921-2487	-51,43851	-25,910626	Desenvolvimento nacional
José Santerno Maturi	Pocinho	Não informado	-51,14079	-25,963497	Não emitiu opinião
Silvestre Kovalick Miekzyslau Kovalick	Pocinho	Não informado	-51,44354	-25,906947)	Não encontrado
Vanderlei José Ferreira	Pocinho	(42) 98829-3305	-51,42935	-25,91322	Desenvolvimento nacional



Foto 3-1 Eugênio Sormani, Pinhão (PR) em 09/08/2019.



Foto 3-2 Visita Sebastião Krakowisk, Pinhão (PR) em 09/08/2019.



Foto 3-3 Visita Alvino Pereira, Pinhão (PR) em 09/08/2019.



Foto 3-4 Visita Aselesio Somensi, Pinhão (PR) em 09/08/2019.



Foto 3-5 SE Areia, Pinhão (PR) em 09/08/2019.



Foto 3-6 Visita Silvestre Kovalick, Pinhão (PR) em 09/08/2019.



Foto 3-7 Visita Laercio Giovaski, Pinhão (PR) em 09/08/2019.



Foto 3-8 Visita Henrique Nieulochoff, Pinhão (PR) em 08/08/2019.

3.1.2 Cruz Machado (PR)

Data: 07/08/2019 e 08/08/2019

Público Contemplado: 68 Proprietários

Observações: O Sr. Luis Carlos Zauwasky informou que terá 20% da sua reserva atingida pelo empreendimento. No caso do Sr. Nelson Litwin, ele relata que terá que a passagem da LT será em área de nascente e reserva nativa.

O Sr. Dirceu Rodrigues de Moares e o Sr. Geraldo Ferreira informaram que o traçado atravessa suas residências. Outro questionamento levantado, principalmente pela população idosa, foi que para a etapa das audiências públicas se fossem realizadas neste município, poderia ocorrer na Associação dos Colonos Müller, estabelecida na localidade.

Tabela 2: Município de Cruz Machado - Data: 05/08/2019 a 08/08/2019

NOME	LOCALIDADE	CONTATO	LOCALIZAÇÃO		EXPECTATIVAS E OBSERVAÇÕES
			X	Y	
Edio e Ivo	Cruz achado	Não Informado	-51,15155	-25,962093	Não encontrado
Ana Grimuza	Iguassu Norte	Não Informado	-51,23005	-25,944831	Não encontrado
Danieli Toponiak	Iguassu Norte	Não Informado	-51,21943	-25,950827	Não encontrado
Domingos Runik	Iguassu Norte	Não Informado	-51,22901	-25,937266	Não encontrado
Edemar Marcos Krull	Iguassu Norte	Não Informado	-51,23725	-25,940323	Não encontrado
Ernani Barczak	Iguassu Norte	Não Informado	-51,24653	-25,945789	Não encontrado Impacto Ambiental
Luciane Gozielsk	Iguassu Norte	(47) 99869-9568	-51,23896	-25,94423	Desenvolvimento nacional
Lucio Fralek	Iguassu Norte	42 3551-1146	-51,25004	-25,945114	Questões de Indenização
Silvio Dziukowski	Iguassu Norte	Não Informado	-51,24283	-25,945066	Não encontrado
Vilson Syrczyk	Iguassu Norte	(47) 99871-1664	-51,23161	-25,938083	Desenvolvimento nacional
Zezo	Iguassu Norte	Não Informado	-51,24422	-25, 945613	Não encontrado
Edson Marcos Dudzic	Lajado Liso	Não Informado	-51,33218	-25,924249	Não emitiu opinião
Tereza Wrubleski	Lajado Liso	Não Informado	-51,33153	-25,916494	Não encontrado
Edmundo Adão Wierzchon	Linha Fartura	(42) 99862-0286	-51,1659	-25,960318	Não encontrado
Felix Krull Leonardo Krull	Linha Fartura	Não Informado	-51,16601	-25,957782	Desenvolvimento nacional
Luciane	Linha Fartura	(11) 94161-0035	-51,16662	-25,957837	Não encontrado
Cecilia Domianiski	Linha Palmeirinha	Não Informado	-51,11261	-25,968318	Não encontrado
Jefferson Ivai Cieniuk	Linha Palmeirinha	Não Informado	-51,1078	-25,973382	Não encontrado
Paulo Traczvowski	Linha Palmeirinha	(42) 99993-1510	-51,11303	-25,967453	Desenvolvimento nacional

Edmundo	Palmeirinha do Norte	Não Informado	-51,11986	-25,968031	Não encontrado
Edvino Kwachineski	Palmeirinha do Norte	Não Informado	-51,12135	-25,969818	Não encontrado
Farnscisco Sergio Novak	Palmeirinha do Norte	Não Informado	-51,11041	-25,970548	Não encontrado
Henrique Zartosky Emilio Zartosky	Palmeirinha do Norte	(42) 99993-5231	-51,13966	-25,966387	Questões de indenização
José Szued'	Palmeirinha do Norte	Não Informado	-51,16152	-25,958862	Desenvolvimento nacional
Nelson Sasse	Palmeirinha do Norte	Não Informado	-50,66573	-26,048818	Não encontrado
Sergio Niesciuruk André Niesciuruk Mário Niesciuruk	Palmeirinha do Norte	(42) 99992-9586	-50,66207	-26,051803	Não encontrado
Valdomiro Cersvinski	Palmeirinha do Norte	Não Informado	-51,16179	-25,961336	Não encontrado
Zeno	Palmeirinha do Norte	Não Informado	-51,14079	-25,963497	Não encontrado
Antonio Gandominski	Pintigal	Não Informado	-51,27759	-25,950653	Desenvolvimento nacional
Casemiro Gabrielczky	Pintigal	Não Informado	-51,29958	-25,929322	Não encontrado
Claudio Gaias / Julio Gaias	Pintigal	Não Informado	-51,2948	-25,934579	Desenvolvimento nacional
João	Pintigal	Não Informado	-51,31177	-25,932648	Não encontrado
João Vadarkiti	Pintigal	(42) 99919-5969	-51,29066	-25,940532	Não emitiu opinião
José Wlodarczyk	Pintigal	Não Informado	-51,29758	-25,935961	Benefícios para a localidade
Junior Maron	Pintigal	Não Informado	-51,30049	-25,935600]	Não encontrado
Lucia Koleski	Pintigal	Não Informado	-51,27994	-25,9(47)602	Não encontrado
Luis Carlos Zawadzki	Pintigal	(42) 99834-4230	-51,2832	-25,931305	Desenvolvimento nacional
Nelson Litwin	Pintigal	Não Informado	-51,29198	-25,933595	Desenvolvimento nacional
Valério Hilariski	Pintigal	(42) 99933-0266	-51,29183	-25,930241	Desenvolvimento nacional
Vitor Alceu Litka	Pintigal	Não Informado	-51298927	-25,93561	Não encontrado
Alceu Hollen Litka Dolorice Hollen Litka	Rio de Areia	Não Informado	-51,37364	-25,919948	Não encontrado
Aline Hollen Klein	Rio de Areia	(42) 99833-3393	-51,36507	-25,921298	Não encontrado
Bruna Hollen Kloszczo	Rio de Areia	Não Informado	-51,37073	-25,920308	Não encontrado
Darcy W. Mitura	Rio de Areia	Não Informado	-51,37839	-25,91962	Não encontrado
Dirceu Rodrigues de Moraes	Rio de Areia	Não Informado	-51,35122	-25,922867	Impacto Social Questões de indenização Impacto fundiário
Geraldo Ferreira	Rio de Areia	42 98333-0930	-51,36668	-25,920833	Impacto Social Questões de indenização Impacto fundiário

Ricardo Guralski	Rio de Areia	Não Informado	-51,34836	-25,923042	Não encontrado
Alexandre Pluto	Santana	Não Informado	-51,21312	-25,949313	Desenvolvimento nacional
Celestino B. Syrycki Renato Syrycki	Santana	(42) 98800-3487	-51,21827	-25, 951385	Questões de indenização
Edmundo Luczynski	Santana	Não Informado	-51,15739	-25,959958	Não emitiu opinião
Espólio Eduardo Kaspezak	Santana	Não Informado	-51,20788	-25,950269	Não encontrado
Estanislau Koscre	Santana	Não Informado	-51,26056	-25,933867	Não encontrado
Faganello Compensados	Santana	Não Informado	-51,31996	-25,926804	Não encontrado
Felipe Zwiezykowski	Santana	Não Informado	-51,27798	-25,930508	Não encontrado
Flavio Zarvasky	Santana	(42) 99858-4165 (42) 98815-0053	-51,26005	-25,942063	Não emitiu opinião
Gerônimo Kisiel	Santana	Não Informado	-51,31203	-25,926704	Não encontrado
Industrias Rocco	Santana	Não Informado	-51,2582	-25,932979	Não encontrado
Luiza Ptakmanko	Santana	Não Informado	-51,31233	-25,928536	Não encontrado
Norberto Gruber	Santana	(42) 99833-0178	-51,26142	-25,9341	Impacto Ambiental
Pedro Boiko Marcio Boiko Emilio Boiko	Santana	(42) 9946-2134	-51,31907	-25,928498	Desenvolvimento nacional
Pedro Karvoski	Santana	Não Informado	-51,31489	-25,926929	Impacto Social
Rafael Siepko	Santana	Não Informado	-51,32995	-25,925629	Não encontrado
Renato Gaias	Santana	(42) 99940-9836	-51,26024	-25,938556	Não encontrado Área de Reflorestamento
Valdomiro Trackz	Santana	(42) 99832-2958	-51,26175	-25,935886	Não emitiu opinião
Marcelina Krull Berdnarczuk	Vicinal 9	Não Informado	-51,1659	-25,955502	Não encontrado
Aloizi Tuchorowski	Vicinal B	(42) 99839-7624	-51,20335	-25,951404	Questões de Indenização
Bernardo Izidoro Marszczal	Vicinal B	Não Informado	-51,1159	-25,573037	Impacto Ambiental
Jacy Sabai	Vicinal B	Não Informado	-51,17886	-25,952876	Não encontrado



Foto 3-9 Visita Emílio Zartosky, Cruz Machado (PR),
07/08/2019.



Foto 3-10 Visita Paulo Traczewski, Cruz Machado (PR),
07/08/2019.



Foto 3-11 Terreno Edvino Kwachneski, Cruz Machado (PR),
07/08/2019.



Foto 3-12 Terreno Edvino Kwachneski, Cruz Machado (PR),
05/08/2019.



Foto 3-13 Visita José Szued, Cruz Machado (PR),
05/08/2019.



Foto 3-14 Visita Felix Krull, Cruz Machado (PR),
07/08/2019.



Foto 3-15 Visita Aloizi Tuchrowski, Cruz Machado (PR),
05/08/2019.



Foto 3-16 Visita Norberto Gruber, Cruz Machado (PR),
06/08/2019.



Foto 3-17 Visita Luiza Carlos Zarvaski, Cruz Machado (PR), 08/08/2019.



Foto 3-18 Visita Geraldo Ferreira, Cruz Machado (PR), 08/08/2019.



Foto 3-19 Visita Rafael Siepko, Cruz Machado (PR), 08/08/2019.



Foto 3-20 Visita Geraldo Ferreira, Cruz Machado (PR), 08/08/2019.

3.1.3 União da Vitória (PR)

Data: 07/08/2019

Público Contemplado: 04 Proprietários

Observações Nos locais onde não foram encontrados proprietários, vizinhos ou familiares, a equipe de Comunicação Social Prévia do empreendimento, afixou o material da campanha nas residências em portas, porteiros e caixas de correio.

Tabela 3: Município de União da Vitória - Data: 07/08/2019.

NOME	LOCALIDADE	CONTATO	LOCALIZAÇÃO		EXPECTATIVAS E OBSERVAÇÕES
			X	Y	
Alisson Gmieski	Vicinal 8	(11) 99188-6423	-50,90835	-26,00195	Não encontrado
Antonio Kit	Vicinal 8	Não informado	-50,91911	-25,999934	Não encontrado
Grupo R. Brautigam	Vicinal 8	Não informado	-51,15155	-25.962.093	Não encontrado
Paulinho Peruzo	Vicinal 8	Não informado	-50,88405	-26,007179	Não encontrado



Foto 3-21 Área de plantio do Grupo Bauligan - União da Vitória (PR) em 07/08/2019.

3.1.4 Mallet (PR)

Data: 07/08/2019.

Público Contemplado: 07 Proprietários.

Observações: Nos locais onde não foram encontrados proprietários, vizinhos ou familiares, a equipe de Comunicação Social Prévia do empreendimento, afixou o material da campanha nas residências em portas, porteiros e caixas de correio.

Tabela 4: Município de Mallet - Data: 07/08/2019.

NOME	LOCALIDADE	CONTATO	LOCALIZAÇÃO		EXPECTATIVAS E OBSERVAÇÕES
			X	Y	
Dissenha S/A Industria e Comércio	Mallet	Não Informado	-51,03077	-25,986264	Não encontrado
Divaro Canela	Mallet	Não Informado	-50,94612	-25,995513	Não encontrado
Erva mate Yacuy (Diretor Thiago Fuck)	Mallet	(47) 99605-6808	-51,04972	-25,986421	Não encontrado Sem acesso
Fcomp Compensados (Wilson masseiro)	Mallet	(47) 3623-1417	-51,08096	-25,978993	Não encontrado Sem acesso
Grupo Odessa	Mallet	41 3092-3500	-51,10507	-25,973768	Não encontrado
Ivo Appolinario	Mallet	Não Informado	-51,03109	-25,98667	Não encontrado
Valdecir Prigol	Mallet	Não Informado	-50,92785	-25,998548	Não encontrado



Foto 3-22 Área de Plantio Valdecir Prigol, Mallet (PR), 07/08/2019.



Foto 3-23 Área de Plantio Fcomp Compensados, Mallet (PR), 07/08/2019.

3.1.5 Paulo Forntin (PR)

Data: 05/08/2019 a 07/08/2019.

Público contemplado: 116 Proprietários.

Observações: Durante a visita na propriedade do Sr. Sergio Blascko sua esposa mostrou-se preocupada com a perda da produção da plantação de eucaplito. Outros proprietários também demonstraram preocupação com o impacto decorrente da instalação da LT, já que possuem pouca informação, principalmente sobre a fragmentação das áreas de vegetação nativa.

O Sr. Antonio Afonso Farias Bueno, que possui 3 lotes por onde passará a LT, declarou que não autoriza estudos e nem a passagem do empreendimento em suas propriedades. Outras questões que perpassaram no contato com os proprietários foram dúvidas com relação as formas de ressarcimento e valores da indenização pela passagem do empreendimento e ao da uso e ocupação do solo pelo estabelecimento da faixa de servidão administrativa.

Vale ressaltar que a compreensão da importância da expansão do sistema de energia elétrica diretamente relacionada com o desenvolvimento socioeconômico foi citada em boa grande parte das entrevistas no município.

Tabela 5: Município de Paulo Frontin/SC - Data: 05/08/2019 a 07/08/2019

NOME	LOCALIDADE	CONTATO	LOCALIZAÇÃO		EXPECTATIVAS E
			X	Y	
Antonio A. Fudal	Cândido Abreu	Não Informado	-50,722	-26,031267	Não encontrado
Antonio Dubiel da Silva e outros	Cândido Abreu	Não Informado	-50,70811	-26,030995	Não encontrado
Arnaldo José Fortuna	Cândido Abreu	(42) 98828-8447	-50,71966	-26,032042	Desenvolvimento nacional
Audia Tabacka/Aldemar Tabacka	Cândido Abreu	Não Informado	-50,72810	-26,023398	Não encontrado
Demétrio Mazurek/ Gerônimo Mazurek	Cândido Abreu	(42) 98855-4047	-50,72299	-26,031435	Desenvolvimento nacional
Eduardo Gurak	Cândido Abreu	(42) 98835-5167	-50,71457	-26,034312	Desenvolvimento nacional

NOME	LOCALIDADE	CONTATO	LOCALIZAÇÃO		EXPECTATIVAS E
			X	Y	
Eliseu Nahirniak	Cândido Abreu	(42) 98822-8785	-50,70836	-26,03764	Desenvolvimento nacional
Gorette Blajak/Juliana Blajak	Cândido Abreu	Não Informado	-50,71073	-26,039484	Não encontrado
Inês Bernadette Spack/ Izildo N. Spack	Cândido Abreu	Não Informado	-50,72592	26,027112	Questões de Indenização
João Buiar Sobrinho	Cândido Abreu	(42) 98827-6674	-50,71526	-26,032789	Não emitiu opinião
Marcos Paulo Rumanhuik	Cândido Abreu	Não Informado	-50,73028	-26,022674	Não emitiu opinião
Metódio Dubik	Cândido Abreu	Não Informado	-50,71231	-26,036448	Não encontrado
Miguel Lachakoski	Cândido Abreu	Não Informado	-50,73773	-26,026961	Não encontrado
Nelson Fudael	Cândido Abreu	Não Informado	-50,71101	-26,03754	Desenvolvimento nacional
Nicolau Zadarias	Cândido Abreu	Não Informado	-50,7219	-26,028214	Não encontrado
Odair Melnik	Cândido Abreu	Não Informado	-50,73577	-26,0271(47)	Não encontrado
Odilon Pesche e Outro	Cândido Abreu		-50,72499	-26,028827	Não encontrado
Paulo Juk	Cândido Abreu	(42) 98828-4132	-50,73468	26,023398	Desenvolvimento nacional
Paulo Juk	Cândido Abreu	(42) 98828-4132	-50,73468	-26,027209	Desenvolvimento nacional
Pedro Buiar	Cândido Abreu	Não Informado	-50,71432	-26,034347	Desenvolvimento nacional
Severo Dubik	Cândido Abreu	(42) 98826-5681	-50,72138	-26,029734	Desenvolvimento nacional
Antonio Afonso Farias Bueno	Colonia Bugre	(42) 99141-1462	-50,87776	-26,008212	Não emitiu opinião Não autoriza Passagem
Armelindo José Dallazem	Colonia Bugre	Não Informado	-50,8357	-26,020603	Não encontrado
Jandir Machado	Colonia Bugre	(42) 99827-7337	-50,83438	-26026097	Primeiro Contato
Valdir Novicki	Colonia Bugre	Não Informado	-50,85098	-26,013885	Impacto Ambiental
Valdir Novicki	Colonia Bugre	Não Informado	-50,85098	-26,013885	Não encontrado
Carlito Kuloski Rigesa	Estrada de Palmas	Não Informado	-50,77705	-26,02433	Não encontrado
Carlos Krull	Estrada de Palmas	(42) 99910-8055	-50,46151	-26,041937	Não emitiu opinião
Estanislau Ponczko	Estrada de Palmas	Não Informado	-50,77485	-26,02258	Não encontrado
João Carlos Berezankie outro	Estrada de Palmas	Não Informado	-50,78292	-26,029076	Não emitiu opinião
Marli Zacharias	Estrada de Palmas	Não Informado	-50,78003	-26,026162	Impacto Ambiental
Marli Zacharias	Estrada de Palmas	Não Informado	-50,78003	-26,026116	Questões de Indenização
Severo Hryneewrcz	Estrada de Palmas	Não Informado	-50,77485	-26,02258	Impacto Ambiental
Vilmar César	Estrada de Palmas	(42) 99991-3073	-50,77229	-26,011188	Não emitiu opinião
Adriano Juk	Gonçalves Junior	Não Informado	-50,75625	-26,026619	Desenvolvimento nacional
Augusto Vavarnhak /Chiquinho Ratatiensk	Gonçalves Junior	Não Informado	-50,75504	-26,023164	Não encontrado Impacto Ambiental
Espólio José Baiak/Antônio Baiak	Gonçalves Junior	Não Informado	-50,74977	-26,031523	Desenvolvimento nacional
Estefano Juk	Gonçalves Junior	Não Informado	-50,7521	-26,025876	Não encontrado
Ezequiel Machado da Rosa	Gonçalves Junior	(42) 99803-8275	-50,75865	-26,023501	Não emitiu opinião

NOME	LOCALIDADE	CONTATO	LOCALIZAÇÃO		EXPECTATIVAS E
			X	Y	
Izidoro Juk	Gonçalves Junior	Não Informado	-50,7(47)13	-26,031296	Impacto Ambiental
Izidoro Juk	Gonçalves Junior	Não Informado	-50,74699	-26,0319	Não emitiu opinião
João Nagurnhak	Gonçalves Junior	Não Informado	-50,75034	-26,030464	Desenvolvimento nacional
Lauro Zapotoshini Lauro Zapotoshini	Gonçalves Junior	Não Informado	-50,74485	-26,031004	Não encontrado
Luis Carlos Juk/ Adriano Juk/Nestor Juk	Gonçalves Junior	(42) 98841-1251	-50,75695	-26,025486	Impacto Ambiental
Luiz Adão Chochuk	Gonçalves Junior	Não Informado	-50,7511	-26,025938	Não encontrado
Paulo Juk/José Pedro Juk	Gonçalves Junior	(42) 99853-0999	-50,75225	-26,029594	Desenvolvimento nacional
Pedro Chochuk	Gonçalves Junior	(42) 99834-9039	-50,75371	-26,027718	Questões de Indenização
Raquel Rodrigues Firmino	Gonçalves Junior	(42) 98850-4678	-50,44174	-26,021721	Desenvolvimento nacional
Renato Novack	Gonçalves Junior	Não Informado	-50,74956	-26,030743	Não encontrado
Rosana Zacharias	Gonçalves Junior	Não Informado	-50,75227	-26,02951	Não encontrado
Zenólio Zacharias Espólio Ivo Cymbalista	Gonçalves Junior	Não Informado	-50,74269	-26,020803	Não encontrado
Fazenda Tres Barras	Km 310	(41) 99624-9941	-50,65633	-26,021289	Não emitiu opinião
Ademir José Turkot	Limoeiro	Não Informado	-50,67744	-26,040646	Não encontrado Impacto Ambiental
Adolfo Pavluk	Limoeiro	Não Informado	-50,66207	-26,051803	Não encontrado
Airton Tomas Rolinski	Limoeiro	Não Informado	-50,69845	-26,040792	Não encontrado
Aparicio Zientara	Limoeiro	(42) 99812-6811	-50,70637	-26,034502	Desenvolvimento nacional
Audia Baranwuk	Limoeiro	Não Informado	-50676076	-26,04188	Não encontrado Impacto Ambiental
Augusto Kadanos	Limoeiro	(42) 99910-5215	-50,40399	-26,038669	Desenvolvimento nacional
Carlos Alberto Ribeiro de Almeida	Limoeiro	Não Informado	-50,69169	-26,029933	Questões de Indenização
Claudio Blascho	Limoeiro	Não Informado	-	-	Desenvolvimento nacional
Daniel José Wereticki/Silvestre Wereticki	Limoeiro	(42) 99941-2257	-50,4022	-26,025553	Desenvolvimento nacional
Daniel José Wereticki/Silvestre Wereticki	Limoeiro	(42) 99941-2257	-50,4022	-26,025553	Desenvolvimento nacional
Dirceu Kutchann	Limoeiro	Não Informado	-50,66573	-26,048818	Não encontrado
Eduardo Luiz Sawczuk	Limoeiro	(42) 99837-9577	-50,68334	-26,034841	Desenvolvimento nacional
Eugenio Jaime Lach	Limoeiro	Não Informado	-50,6897	-26,033818	Não encontrado
Fernando José Blascko	Limoeiro	42 98829-8524	-50,67668	-26,039442	Desenvolvimento nacional
João Ambrosio Juk	Limoeiro	42 98832-2827	-50,68158	-26,020843	Impacto Ambiental
João Szaubran	Limoeiro	42 98806-6881	-50,68275	-26,040215	Desenvolvimento nacional

NOME	LOCALIDADE	CONTATO	LOCALIZAÇÃO		EXPECTATIVAS E
			X	Y	
Jorge Procailo/Samuel Procailo	Limoeiro	(42) 98827-1934	-50,7056	-26,031972	Desenvolvimento nacional
José Alberto Cobos	Limoeiro	(42) 98862-2028	-50,70754	-26,039951	Impacto Ambiental
José Sawczuk	Limoeiro	Não Informado	-50,68484	-26,033213	Não encontrado Impacto Ambiental
Juvenal Holler	Limoeiro	(42) 98824-2769	-50,70754	-26,038579	Não emitiu opinião
Luis Carlos Repa	Limoeiro	Não Informado	-50,69155	-26,033303	Não encontrado
Luisa Kovalszuk/ Eduardo Kovalszuk	Limoeiro	Não Informado	-50,67436	-26,023381	Impacto Ambiental
Nelson Banowski	Limoeiro	Não informado	-50,61908	-26,051357	Não encontrado
Odair Antonio Piccini	Limoeiro	Não Informado	-50,66127	-26,052487	Não encontrado Impacto Ambiental
Pedro Gulanoski	Limoeiro	(42) 98812-7(47)9	-	-	Falecido
Ricardo Jarniowisk	Limoeiro	Não Informado	-50,68616	-26,03(47)86	Não encontrado
Roseli Szaubran Pawluk	Limoeiro	Não Informado	-50,66803	-26,04541	Impacto social
Sergio Blaszk	Limoeiro	Não Informado	-50,39569	-26,089965	Impacto Ambiental
Tadeu	Limoeiro	Não Informado	-50,68418	-26,036382	Não encontrado
Valdomiro Hnat	Limoeiro	(42) 98839-9589	-50,67979	-26,021231	Impacto Ambiental
Ambrósio Opaloski	Rodovia	Não Informado	-50,8379	-26,020236	Não encontrado
Célio Wilson Cheika	Rodovia	Não Informado	-50,83733	-26,014461	Não encontrado
Glauco Golemba	Rodovia	Não Informado	-50,8(47)(47)	-26,01(47)3	Não encontrado
José Elias da Silva (falecido)	Rodovia	(42) 99803-2783	-50,83379	-26,027958	Primeiro Contato
Anastacia Scheneider	Vicinal 1	Não Informado	-	-	Não encontrado
Dulce Lucia Franz	Vicinal 1	Não Informado	-50,81636	-26,024374	Não encontrado
Ivo Roberto Vienkoski	Vicinal 1	Não Informado	-50,82738	-26,026(47)1	Não encontrado
Joana Vienkoski / Marta Vienkoski / José Vienkoski	Vicinal 1	Não Informado	-50,81254	-26,025317	Não encontrado
Laura Busko	Vicinal 1	Não Informado	-50,8207	-26,022989	Não encontrado
Ozei Kraveck / Osni Kraveck / Antonio Kraveck	Vicinal 1	(42) 99839-1949	-50,80391	-26,02929	Desenvolvimento nacional
Paulo	Vicinal 1	Não Informado	-	-	Não encontrado
Pedro Zulkiewicz / Sergio Zulkiewicz e outro	Vicinal 1	Não Informado	-50,80282	-26,030276	Não encontrado
Teodosio Krucklak	Vicinal 1	(42) 99976-8(47)4	-50,80195	-26,030987	Desenvolvimento nacional
Terezinha Konfidera / Genaro José Konfidera	Vicinal 1	(42) 99946-0606	-50,82644	-26,025431	Desenvolvimento nacional
Valdecir José	Vicinal 1	Não Informado	-50,81913	-26,02361	Não encontrado
Valdomiro Marquiekich	Vicinal 1	Não Informado	-50,80324	-26,029663	Impacto Ambiental
Valdomiro Marquiekich	Vicinal 1	Não Informado	-50,80324	-26,029663	Não encontrado
Vanda Zulkiewies	Vicinal 1	Não Informado	-50,81342	-26,025074	Não encontrado
Adão Hamilton Cymbalista	Vicinal 2	(42) 99990-0921	-50,78589	-26,025682	Desenvolvimento nacional
Agua Mineral	Vicinal 2	Não Informado	-50,79125	-26,028765	Não encontrado
Anastácio Schneider	Vicinal 2	Não Informado	50,7924	-26,030354	Impacto Ambiental
Fiorini	Vicinal 2	Não Informado	-50,7885	-26,028393	Não encontrado

NOME	LOCALIDADE	CONTATO	LOCALIZAÇÃO		EXPECTATIVAS E
			X	Y	
Nicolau Sewzuk	Vicinal 2	(42) 98803-8095	-50787926	-26,019(47)3	Desenvolvimento nacional
Sergio Saffck	Vicinal 2	Não Informado	-50,79004	-26,026234	Não encontrado
Ivo Boikiviski / Ricardo Boikiviski	Vicinal 7	Não Informado	-50,83381	-26,020358	Não encontrado
Akimid Sun Sepalc	Vicinal 8	Não Informado	-50,53609	-26 018969	Não encontrado
Antonio Colos	Vicinal 8	(42) 98855-9172	-50,51012	-26,59566	Não encontrado
Paulinho Peruzzo	Vicinal 8	Não Informado	-50,86494	-26,008427	Impacto Ambiental
Valdir Novick	Vicinal 8	(42) 99128-8151	-50,86129	-26,011396	Impacto Ambiental
Valdir Novick	Vicinal 8	(42) 99128-8151	-50,86129	-26,011396	Questões de Indenização



Foto 3-24 Fazenda Três Barras, Paulo Frontin (PR), 05/08/2019.



Foto 3-25 -Área de Plantio de Odair Plccini, Paulo Frontin (PR), 05/08/2019.



Foto 3-26 Área de plantio do Adolfo Paluk, Paulo Frontin (PR), 05/08/2019.



Foto 3-27 Visita Roseli Szaubran, Paulo Frontin (PR), 05/08/2019.



Foto 3-28 Visita Daniel José Wereticki, Paulo Frontin (PR),
05/08/2019.



Foto 3-29 Visita Fernando José Blazco, Paulo Frontin
(PR),05/08/2019.



Foto 3-30 Visita Luisa Kovalszuki, Paulo Frontin (PR),
05/08/2019.



Foto 3-31 Visita Augusto Kadanos, Paulo Frontin (PR),
06/08/2019.



Foto 3-32 Visita Valdomiro Hnat, Paulo Frontin (PR),
06/08/2019.



Foto 3-33 Visita João Ambrósio, Paulo Frontin (PR),
06/08/2019.



Foto 3-34 Área de plantio João Sawczuki, Paulo Frontin (PR),
06/08/2019.



Foto 3-35 Visita João Szaubran, Paulo Frontin (PR),
06/08/2019.

3.1.6 Canoinhas (SC)

Data: 04/08/2019 e 05/08/2019.

Público contemplado: 33 proprietários.

Observações: O Sr. Nelson Antonowiski declarou que a passagem da LT não possui efeito positivo para os proprietários, pois favorece o impacto social e ambiental nos terrenos e na localidade, porém, é um empreendimento de utilidade pública e que traz melhorias para a coletividade.

O Sr. José Amauri de Souza demonstrou preocupação com a instalação do empreendimento, pois segundo ele, há poucas informações sobre o traçado e o local exato que ocorrerá a passagem da LT. O proprietário também fez questionamentos sobre o processo de indenização.

Tabela 6: Município de Canoinhas - Data: 04/08/2019 e 05/08/2019.

NOME	LOCALIDADE	CONTATO	LOCALIZAÇÃO		EXPECTATIVAS E OBSERVAÇÕES
			X	Y	
Agropedrinho	Boa Vista	Não informado	-49,32362	-26,062022	Não encontrado
Elizabeth Bellotto Zorek	Boa vista	Não informado	-50,5014	-26,065329	Não emitiu opinião
João Marcos Belotto/Cacilda Belotto	Boa Vista	(47) 99730-7685	-50,49951	-26,065467	Desenvolvimento nacional
Leiteria Paulista	Boa Vista	Não informado	-50,49(47)6	-26,063046	Não encontrado Impacto Ambiental
Evandro Roque Francisco	Cantagalo	Não informado	-50,51753	-26,063433	Não encontrado
Ceramica CEACA	Centro	(47) 3622-4139	-50,41015	-26,153333	Não emitiu opinião
Darci Bedretchuck	Parado	Não informado	-50,51345	-26,063844	Não encontrado
Alan Coller	Paula Ferreira	Não informado	-50,(47)767	-26,070241	Não encontrado
Antonio Hugo Antonowisk	Paula Ferreira	Não Informado	-50,46949	-26,0(47)921	Não emitiu opinião
Dolores dos Santos Souza	Paula Ferreira	Não informado	-50,92104	-26,062415	Impacto Ambiental
Espólio Gilson Gomes	Paula Ferreira	Não informado	-50,51391	-26,060601	Não emitiu opinião
Evandro Roque Francisco	Paula Ferreira	Não informado	-50,41177	-26,084394	Não encontrado
Gilberto Stroker	Paula Ferreira	Não informado	-50,51433	-26,063739	Não encontrado
João Falgatte	Paula Ferreira	Não informado	-50,50677	-26,061667	Desenvolvimento nacional
José Amauri de Souza	Paula Ferreira	(42) 98827-4982	-50,5261	-26,061185	Desenvolvimento nacional
Livio Ivo de Paula	Paula Ferreira	Não Informado	-50,53804	-26,061785	Não encontrado Sem acesso
Luis Gustavo	Paula Ferreira	Não informado	-50,52701	-26,062752	Não encontrado
Nivaldo Ozair Muller	Paula Ferreira	(47) 98832-9848	-50,52617	-26,061859	Não emitiu opinião
Paulo Edmilson Cochán	Paula Ferreira	Não informado	-50,52115	-26, 062535	Impacto Ambiental
Pedro rincao	Paula Ferreira	Não Informado	-50,52606	-26,061557	Não encontrado
Alcides Pillman	Rio do Pinho	(47) 3642-2346	-50,21437	-26, 754364	Não emitiu opinião
Gilberto Stocker	Rio do Pinho	Não informado	-50,51319	-26,06165	Não encontrado
Agropecuária Guapiara	Taunay	Não informado	-50,37574	-26,080145	Não encontrado
Ervateria Timbó	Taunay	Não informado	-50,46385	-26,059467	Não encontrado

NOME	LOCALIDADE	CONTATO	LOCALIZAÇÃO		EXPECTATIVAS E OBSERVAÇÕES
			X	Y	
Espólio Jucelino Shpansci	Taunay	(47) 98895-0796	-59,45044	-26,064398	Desenvolvimento nacional
Gabardo Revendedora de bebidas	Taunay	Não informado	-50,(47)911	-26,068023	Não encontrado
Idinei Antonowiski	Taunay	(47)-3168-0901	-50,46949	-26,0(47)92	Não encontrado
Julio dos Santos	Taunay	Não informado	-50,48034	-26,06645	Não encontrado
Lauro Ademir Ballao	Taunay	Não informado	-50,49518	-26,067551	Não encontrado
Nelson Antonowiski	Taunay	(47)-3168-0901	-50,46949	-26,0(47)921	Desenvolvimento nacional
Rogério Pangratz	Taunay	Não informado	-50,4142	-26,067927	Não encontrado
Sidnei Antonowiski	Taunay	Não informado	-50,(47)737	-26,06212	Falecido
Waldir Paul	Taunay	Não informado	-50,38678	-26,090271	Não encontrado



Foto 3-36 Agropecuária Guapiara Canoinhas (SC), 05/08/2019.



Foto 3-37 Espólio Jucelino Shpansci Canoinhas (SC), 05/08/2019.



Foto 3-38 Visita ao Sr. Valdir Paul Canoinhas (SC) 04/08/2019.



Foto 3-39 Visita ao Sr. Nelson Antonowiski Canoinhas (SC) , 05/08/2019.



Foto 3-40 Visita ao Sr. Valdir Paul Canoinhas (SC) 04/08/2019.

3.1.7 São Mateus do Sul (PR)

Data: 04/08/2019 e 05/08/2019.

Público contemplado: 23 proprietários.

Observações: O Sr. Ari Simões demonstrou sua insatisfação pela possível interferência na área de cultivo de pinheiros nativos com aproximadamente 80 anos de idade, porém afirmou não ser contrário ao empreendimento, mas solicitou a viabilidade de estudos para mudança do traçado sobre a sua plantação.

Tabela 7: Município de São Mateus do Sul Data: 04/08/2019 e 05/08/2019.

NOME	LOCALIDADE	CONTATO	LOCALIZAÇÃO		EXPECTATIVAS E
			X	Y	
Antonia Glaci Imianovski	Divisa	Não Informado	-50,35857	-26,085677	Não encontrado Impacto Ambiental
Ari Simões	Divisa	(47) 98497-2061	-50,34446	-26,090629	Solicitou mudança de traçado Desenvolvimento nacional
Elizabeth da Rocha	Divisa	Não Informado	-50,34376	-26,0895(47)	Não encontrado
Laercio Antonowiski / Ildair Maria Antonowiski	Divisa	Não Informado	-50,34053	-26,067531	Não encontrado
Maria Áurea Follador	Divisa	Não Informado	-50,33894	-26,078654	Não encontrado
Maria Bianca Almeida / Jose Alfredo Ameida	Divisa	Não Informado	-50,34443	-26,089965	Não encontrado
Mauricio Chapieski	Divisa	(47) 99233-9850	-50,34356	-26,082338	Não emitiu opinião
Odival W. da Silveira	Divisa	Não Informado	-50,33034	-26,095045	Não emitiu opinião
Ucimar Bodeck	Divisa	Não Informado	-	-	Não encontrado
Wilmar Henrique Maidel	Divisa	Não Informado	-50,34632	-26,091663	Não encontrado
Fausto Braz de Oliveira	Fluvianópolis	Não Informado	-50,53854	-26,0512(47)	Não encontrado
Ari Haroldo/Ariel Pizzato	Fluvianópolis	Não Informado	-50,36055	-26,011401	Não encontrado
Cirineu Roberto Guis/Pedro Guis	Fluvianópolis	(42) 99929-5764	-50,60181	-26,025817	Impacto Ambiental
José Adilson Rincão	Fluvianópolis	Não Informado	-50,60231	-26,023744	Não encontrado
Sadi Jorge Milani	Fluvianópolis	(42) 3560-1242	-50,59037	-26,054828	Primeiro Contato
Amauri Concato Smith	Mandori	Não Informado	-50,55343	-26,046331	Não emitiu opinião

NOME	LOCALIDADE	CONTATO	LOCALIZAÇÃO		EXPECTATIVAS E
			X	Y	
Amarildo Fernandes	Mandorí	(42) 99875-3104	-50,58081	-26,05372	Desenvolvimento nacional
Antonio Carlos Andrade	Mandorí	Não Informado	-50,56099	-26,058326	Questões de Indenização
Antonio Carlos/ Anita/Alderj/Beatriz	Mandorí	Não Informado	-50,57561	-26,049441	Não emitiu opinião
Donizet Rodrigues de Andrade	Mandorí	(42) 98838-3740	-50,58083	-26,0532	Desenvolvimento nacional
Joarez dos Santos	Mandorí	Não Informado			Não encontrado
Mineradora Zucchi	Mandorí	(42) 3560-1232	-50,55597	-26,058934	Não emitiu opinião
Pedro Neppel Filho	Mandorí	Não Informado	-50,59536	-26,0542	Não emitiu opinião



Foto 3-41: Odival W. da Silveira São Mateus do Sul (PR) 04/08/2019. -26,095045/-50,330335°



Foto 3-42: Material deixado no local Elizabeth da Rocha - 26,0895(47)°-50,343762°



Foto 3-43 :Maria Bianca Almeida/Jose Alfredo Almeida São Mateus do Sul (PR), 04/08/2019. 26,089965°/-50, 344434



Foto 3-44: Mauricio Chapieski -26,082338° -50,343556°

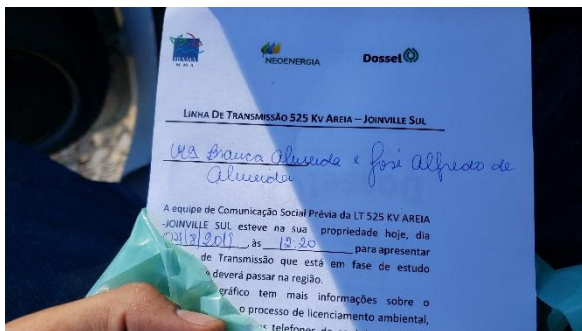

Foto 3-45 Maria Bianca Almeida/JoseAlfredo Ameida São Mateus do Sul (PR), 04/08/2019.26,089965°/-50, 344434



Foto 3-46:Ari Simões -26,090629/50,344460°

3.1.8 Três Barras (SC)

Data: 03/08/2019 e 04/08/2019.

Público contemplado: 30 proprietários.

Observações: Os proprietários se mostraram preocupados com a atividade de supressão vegetal por onde passará a LT. Porém, a grande maioria dos proprietários compreende a importância da expansão do sistema de energia elétrica como melhoria/implantação do fornecimento, dinamização da economia, criação de expectativas favoráveis na população e aumento da oferta de trabalho.

Tabela 8: Município de Três Barras - Data: 03/08/2019 e 04/08/2019.

NOME	LOCALIDADE	CONTATO	LOCALIZAÇÃO		EXPECTATIVAS E OBSERVAÇÕES
			X	Y	
Alan Rodson Kohler	Colônia Tigre	Não Informado	-50,4688	-26,066504	Não encontrado
Aldir Silveira	Colônia Tigre	Não Informado	-50,29592	-26,399668	Não encontrado
Ana Paula Bodnaer Machado	Colônia Tigre	(47) 99280-2276	-50278439	-26,106635	Desenvolvimento nacional
Celio Ulbrich da Luz	Colônia Tigre	Não informado	-50,00361	-26,173795	Não encontrado
Cerealista Márcio Pereira	Colônia Tigre	Não Informado	-50,22284	-26, 112999	Não encontrado
Cerealista Pereira Marcio Pereira	Colônia Tigre	Não Informado	-50,22569	-26,115797	Não encontrado
Edson Luiz Correia / Edilene Correia	Colônia Tigre	(47) 99773-1662	-50,32464	-26,09(47)23	Impacto Ambiental
Elaine Gruber	Colônia Tigre	Não informado	-	-	Não encontrado
Eliane Muhlmann	Colônia Tigre	(47)-3622-6546	-50,19464	-26,12(47)73	Não encontrado
Ervateira Bonetes	Colônia Tigre	Não Informado	-50,21583	-26,118299	Não encontrado
Ervateria Bonettes	Colônia Tigre	Não Informado	-50,21485	-26,119738	Não encontrado
Fazenda Terras de Barra S.A / Mario Protizak / Julio Protizak	Colônia Tigre	Mario 41- 9 9624-9941 Julio 41- 9 9996-1999	-50,65042	-26,0(47)617	Não encontrado
Granja de Suínos	Colônia Tigre	Não Informado	-50,31073	-26,101246	Não encontrado
Hercílio Bueno	Colônia Tigre	(47) 99268-6614	-50,30761	-26,0938(47)	Não emitiu opinião
Industria Milli	Colônia Tigre	Não Informado	-50,2589	-26,11048	Não encontrado

Indústrias Mili	Colônia Tigre	Não Informado	-50,26514	-26,10925	Não encontrado
Izidoro Zvetz	Colônia Tigre	Não informado	-50,09654	-26,150105	Não encontrado
José Kruscherker Zezão	Colônia Tigre	Não informado	-50,09867	-26,148665	Não encontrado
José Rivail Maciel	Colônia Tigre	(47)-999617-4641	-49,(47)966	-26,24051	Desenvolvimento nacional
Marcio Szczerbowski	Colônia Tigre	(47) 99986-0052	-49,27705	-26,107683	Desenvolvimento nacional
Maricéia Protzeka	Colônia Tigre	Não Informado	-49,50271	-26,298007	Desenvolvimento nacional
Mario Protizak / Julio Protizak	Colônia Tigre	Não Informado	-50,27781	-26,908999	Não encontrado
Mario Szczerbowski	Colônia Tigre	(47) 99986-0052	-50,27342	-26,108888	Desenvolvimento nacional
Mariza Protzeka	Colônia Tigre	(47) 99973-5893	-50, 279797	-26,104863	Desenvolvimento nacional
Milene	Colônia Tigre	(47) 99276-1041	-50278439	-26,106635	Não emitiu opinião
Milli S/A	Centro- Km 5	Não Informado	-50,35597	-26,153328	Não emitiu opinião
Regina Brozski	Colônia Tigre	(47) 99941-0642	-50,25205	-26,1117(47)	Não emitiu opinião
Silvano	Colônia Tigre	Não Informado	-50,30879	-26,096617	Não encontrado
Valter Surkamp	Colônia Tigre	Não Informado	-50,29908	-26,100877	Impacto Ambiental
Waldir Jantsch / Eliezer Jantsch	Colônia Tigre	Não Informado	-50,18162	-26,126813	Não encontrado



Foto 3-47 José Rivail Maciel Três Barras 03/08/ 2019 :
 26,240510/ 49,(47)9666°



Foto 3-48: Wladir Jantsch Tres Barras 03/08/ 2019



Foto 3-49: Ervateria Bonettes Tres Barras 03/08/ 2019 : -
26,119738/-50,2148(47)°



Foto 3-50: Regina Brozoski Tres Barras 03/08/ 2019: -
26,265446°-49,528152°



Foto 3-51 Marcio Szczerbowski Tres Barras 04/08/ 2019 -
26,107683°-49,277046°



Foto 3-52 Tres Barras 408/ 2019 -26,106635°
-50278439°



Foto 3-53 Mariza Protzeza Tres Barras 04/08/2019 : -
26,104863/-50, 279797°



Foto 3-54 Valetr Surkamp Tres Barras 03/08/ 2019 -
26,100877/-50,299084°

3.1.9 Mafra (SC)

Data: 01/08/2019 à 03/08/2019.

Público contemplado: 98 proprietários.

Observações: Na visita às localidades do município de Rio Negrinho, percebeu-se que muitos proprietários estão na expectativa da instalação LT, principalmente no tocante ao impacto ambiental, já que existem áreas de nascentes, florestas de pinus com duas décadas de idade, seguida de plantações de eucaliptos e pequenas hortas de agricultura familiar.

A empresa Westrock reflorestamento foi identificada em vários municípios (Mafrá, Três Barras, Cruz Machado) contendo grandes áreas de plantio e reflorestamento, sem escritórios para contato. O Sr. Ezequiel Salboth informou que a população está confundindo a instalação da LT com outros empreendimentos que também estão sendo inseridos na região, como a mineradora de xisto, cuja população em sua grande maioria é contrária à instalação.

Vale ressaltar que a compreensão da importância da expansão do sistema de energia elétrica diretamente relacionada com o desenvolvimento socioeconômico permeou em grande parte das entrevistas no município.

Tabela 9: Moradores Contatados Município de Mafrá - Data: 01/08/2019 a 03/2019

NOME	LOCALIDADE	CONTATO	LOCALIZAÇÃO		EXPECTATIVAS E OBSERVAÇÕES
			X	Y	
Alvino Muller/ Enrico Muller/Francisco Muller	Avenal de Cima	(47) 8866-2437	-49,76923	-26,222742	Não emitiu opinião
Ermerlindo Hinz	Avenal de Cima	(47) 98806-4426	-49,7408	-26,22726	Desenvolvimento nacional
Hilario Bannack	Avenal de Cima	(47) 3692-6083	-49,79065	-26,222586	Desenvolvimento nacional
Irineu Fleschmann	Avenal de Cima	Não informado	-49,75146	-26,224302	Não encontrado
Vilmar Sauer/Cirilo Sauer	Avenal de Cima	(47) 99906-2592	-49,74228	-26,22732	Desenvolvimento nacional
José Jordão Furst	Avenal do Meio	(47) 99966-6626 (47) 98854-4556	-49,69914	-26,238873	Impacto Ambiental
Airton Hammerschmith	Bela Vista do Sul	(47) 3642-0813	-49,99016	-26,179876	Não encontrado
Carlos Raud	Bela Vista do Sul	Não informado	-50,00058	-26,177548	Não encontrado
Celso Marcos Roeder	Bela Vista do Sul	(47) 99969-6731	-49,99339	-26,179045	Não emitiu opinião
Dirceu Titon	Bela Vista do Sul	(47) 99728-1618	-49,98761	-26,180959	Não emitiu opinião
Estanislau Kavaleski	Bela Vista do Sul	(47) 3643-2150	-50,0018	-26, 176423	Desenvolvimento nacional
Floriano Rudnek	Bela Vista do Sul	Não informado	-49,99694	-26,17854	Não encontrado
Jocimar Grein	Bela Vista do Sul	(47) 98855-5391	-49,04013	-26, 166636	Não encontrado
Jorge Luiz A. Frates	Bela Vista do Sul	(47) 98883-7858	-49,03170	-26, 171605	Não emitiu opinião
Nagano Zinki (Fazenda Batatais)	Bela Vista do Sul	Não informado	-49,01215	-26,166906	Não encontrado
Nilton Cesar Stanchack / Hermogenes Stanchack	Bela Vista do Sul	(47) 99728-7784	-50,01876	-26, 169842	Não encontrado
Pedro Magro	Bela Vista do Sul	(47) 99616-5710	-49,99281	-26,176692	Desenvolvimento nacional
Valdemir Mandrik	Bela Vista do Sul	(47) 99770-1210	-49,98438	-26,182602	Não emitiu opinião
Adelirio Klug	Butiá do Lajado	7 99930-9388	-49,9628	-26,189755	Não emitiu opinião
Arildo da Silveira	Butiá do Lajado	Não informado	-49,95677	-26,189751	Desenvolvimento nacional
Davi Kroll	Butiá do Lajado	Não informado	-49,95794	-26,189306	Não encontrado
Elena Slabinski e outros	Butiá do Lajado	(47) 99949-5182	-49,95339	-26,194065	Não emitiu opinião
Florisban Lopes	Butiá do Lajado	Não informado	-49,93734	-26,194288	Não encontrado
Helio Godeski / Abrão Godeski	Butiá do Lajado	(47) 99666-2180	-49,86301	-26,195126	Desenvolvimento nacional

NOME	LOCALIDADE	CONTATO	LOCALIZAÇÃO		EXPECTATIVAS E OBSERVAÇÕES
			X	Y	
Joel Kock	Butiá do Lajado	Não informado	-49,94113	-26,193(47)7	Não encontrado
Luiz Guelbke	Butiá do Lajado	Não informado	-49,875987	-26, 196431	Não encontrado
Mario Carvalho	Butiá do Lajado	Não informado	-49,95542	-26,190782	Não encontrado
Paulo Wibbelt/Saidel	Butiá do Lajado	Não informado	-49,96968	-26,18696	Não encontrado
Ricieri Singolin	Butiá do Lajado	Não informado	-49,91378	-26,199259	Não encontrado
Rogério Muller	Butiá do Lajado	Não informado	-49,94643	-26,19236	Não encontrado
Derli Pedro Poligon	Campina dos Ferreira	(47) 99956-9178	-49,81139	-26,223527	Não emitiu opinião
Cesar Antonio Pitol/Lourdes Pitol	Campo do Lourenço	Não informado	-49,9062	-26,200628	Não encontrado
Osmar Duns/ Dirceu Duns	Campo do Lourenço	Não informado	-49,8959	-26,216895	Não encontrado
Osmar Leidel e Outros	Campo do Lourenço	Não informado	-49,90285	-26,201316	Não encontrado
Sírio Machado	Campo do Lourenço	Não informado	-49,87807	-26,178702	Não encontrado
Anderson Vinicius Wechinisky	Espigão do Bugre	(47) 3642-1160	-49,82256	-26,22011	Não encontrado
Claudio Munaro	Espigão do Bugre	(47) 99971-7204	-49,77981	-26,230638	Não emitiu opinião
Dirlei Pichicius	Espigão do Bugre	Não informado	-49,78827	-26,222867	Não encontrado
Edenilson Schelbauer	Espigão do Bugre	Não informado	-49,82634	-26,220791	Não encontrado
Marcisa	Espigão do Bugre	Não informado	-	-	Não encontrado
Marcos Ferreira Scholz	Espigão do Bugre	43 3339-0988	-49,79984	-26,22233	Desenvolvimento nacional
Saulo Nelson Simette	Espigão do Bugre	Não informado	-49,81369	-26,221877	Não encontrado
Braulio Shoeffel	Mafra	(47) 99127-0901	-49,6318	-26,263658	Desenvolvimento nacional
Calixto Shoeffel/ Cleumar Shoeffel	Mafra	(47) 3058-5633	-49,63311	-26,265758	Impacto Ambiental
Edemir	Mafra	Não informado	-49,73756	-26,225744	Não encontrado
Edilson Mendosa	Mafra	Não informado	-49,7352	-26,22688	Não encontrado
Edmundo Saliba Junior	Mafra	Não informado	-49,657434	-26,251818	Não encontrado
Eni R.R. Bannack	Mafra	Não informado	-49,73589	-26,229367	Não encontrado
Eraldo Preisler	Mafra	Não informado	-49,67637	-26,2(47)511	Não encontrado
Evaldo Schoroeder	Mafra	Não informado	-49,71512	-26,230019	Não emitiu opinião
Jubert Piaz/José A. Piaz	Mafra	Não informado	-49,73305	-26,226012	Não encontrado
Luiz Miller	Mafra	Não informado	-49,7(47)88	-26,22346	Não encontrado
Martin Cesar Woelh	Mafra	(47)3642-5261	-49,72344	-26,227019	Não encontrado
Paulo Zeithammer	Mafra	Não informado	-49,67068	-26,249969	Não encontrado
Rubens Coelho	Mafra	Não informado	-49,73649	-26,219187	Não encontrado
Veronica Lubel Sauer/Lauro Sauer Rodrigues	Mafra	(47) 3635-2241	-49,66982	-26,25132	Impacto Ambiental
Aécio Pereira e outros	Morro Grande	Não informado	-49,98098	-26,181997	Não Encontrado
Anselmo	Morro Grande	Não informado	-	-	Não encontrado
Getúlio Collo/ Graziane L. Collo	Morro Grande	(47) 3643-2086	-49,99541	-26,17735	Desenvolvimento nacional
Laércio Pedro	Morro Grande	(47) 99937-0673	-49,97917	-26,180808	Não emitiu opinião

NOME	LOCALIDADE	CONTATO	LOCALIZAÇÃO		EXPECTATIVAS E OBSERVAÇÕES
			X	Y	
Aldo Devegili / Mauricio Devegili	Proximo a Mafra	Não Informado	-48,95412	-26,382122	Não encontrado
Helmuth Albrecht	Proximo a Mafra	Não Informado	-48,9709	-26,371094	Não encontrado
Valdir	Proximo a Mafra	Não Informado	-48,97403	-26,3728	Não encontrado
Agrotimbó	Saltinho do Canivete	Não informado			Não encontrado
Alceu Salboth / Ezequiel Salboth	Saltinho do Canivete	Não informado	-50,09867	-26,1(47)834	Desenvolvimento nacional
Arnaldo Melo / Rosa Melo	Saltinho do Canivete	Não informado			Não emitiu opinião
Arnaldo P. dos Anjos	Saltinho do Canivete	Não informado	-50,08043	-26,153425	Não encontrado
Celso José Cardoso	Saltinho do Canivete	(47) 99824-3719	-50,05428	-26,156817	Desenvolvimento nacional
Epigato	Saltinho do Canivete	Não informado			Não encontrado
Geraldo Baldin e outros	Saltinho do Canivete	Não informado	-50,10386	-26,14635	Não encontrado
Gerson	Saltinho do Canivete	Não informado	-49,50042	-26,172332	Não encontrado
Helio (Trator Mafra)	Saltinho do Canivete	Não informado			Não encontrado
João Adir Ruthes	Saltinho do Canivete	Não informado	-49,80767	-26,222082	Não encontrado
Joel Pereira	Saltinho do Canivete	(47) 99652-3955	-50,05901	-26,159056	Desenvolvimento nacional
Jonas Schutz	Saltinho do Canivete	Não informado	-49,98594	-26,181719	Não encontrado
Juvenal Rodrigues	Saltinho do Canivete	Não informado	-50,04109	-26,163732	Não encontrado
Madereira Esperança	Saltinho do Canivete	Não informado	-49,78121	-26,222907	Não encontrado
Madereira MadeMafra	Saltinho do Canivete	Não informado	-50,04279	-26,170509	Não emitiu opinião
Marcia Maria Steidel	Saltinho do Canivete	Não informado	-50,08294	-26,152854	Não emitiu opinião
Maria Steidel / Wilson Ovander Steidel	Saltinho do Canivete	Não informado	-50,05458	-26,132461	Não encontrado
Nelson Lopes	Saltinho do Canivete	Não informado			Desenvolvimento nacional
Oswaldo Petters / Haroldo Petters	Saltinho do Canivete	(47) 98866-2092 (47) 98818-5897	-50,04(47)2	-26,163736	Desenvolvimento nacional
Proponiak Florestal Ltda (Miguel Proponiak)	Saltinho do Canivete	Não informado	-50,13631	-26,162248	Não encontrado
Reinaldo, Helena, Ines, Izidoro Zetz, Zezão	Saltinho do Canivete	Não informado			Não emitiu opinião
Roberto Koch	Saltinho do Canivete	Não informado	-50,11144	-26,140669	Não emitiu opinião
Westrock	Saltinho do Canivete	Não informado	-50,13272	-26,139095	Área de Reflorestamento
Antonio Hau	Vila Ruthes	(47) 98838-0253	-49,84167	-26,213638	Desenvolvimento nacional
Antonio Ruthes	Vila Ruthes	Não informado	-49,85669	-26,210806	Não encontrado
Ari Gotin	Vila Ruthes	(47) 99611-3799	-49,878	-26,178546	Desenvolvimento nacional
Cesar Henrique Peschel	Vila Ruthes	(47) 991066594	-49,840(47)	-26,204	Não emitiu opinião
Edemar Albrecht	Vila Ruthes	(47) 99169-2561	-49,88186	-26,20674	Desenvolvimento nacional
Iraldo Schoroeder	Vila Ruthes	Não informado			Não encontrado
Ivaldir Alfredo Ruthes	Vila Ruthes	(47) 99773-3640	-49,88004	-26,209394	Não emitiu opinião

NOME	LOCALIDADE	CONTATO	LOCALIZAÇÃO		EXPECTATIVAS E OBSERVAÇÕES
			X	Y	
Narciso Ilair Ruthes	Vila Ruthes	(47) 99626-8614	-49,83528	-26,21367	Impacto Ambiental
Neli Pereira	Vila Ruthes		-49,89592	-26,202779	Não encontrado
Refloresta Empreendimentos	Vila Ruthes	(47) 3642-5857	-49,8616	-26,209357	Impacto Ambiental Área de Reflorestamento
Ricardo Doege	Vila Ruthes	Não informado	-49,4984	-26,215839	Não emitiu opinião
Roberto Benemann	Vila Ruthes	(47) 3642-0353	-49,89316	-26,203634	Não encontrado



Foto 3-55 Visita Sr. Carlixto Schoeffel Mafra (SC)
 01/08/2019 .: -26,267183°



Foto 3-56: Visita Sr. Evaldo Schoroeder Mafra (SC)
 01/08/2019.



Foto 3-57 Visita Sr. João Furst Mafra (SC)01/08/2019 .. - 26,238873/-49,699143°



Foto 3-58: Area de plantio -Martin Cesar Woelh Mafra (SC) 01/08/2019 .



Foto 3-59 Sr Jubert Piaz Mafra (SC) 01/08/2019



Foto 3-60: Sr Jubert Piaz Mafra (SC) 01/08/2019 Mafra (SC)



Foto 3-61 Eni Bannack Mafra (SC)01/08/2019 : 26,229367/9,735885°



Foto 3-62: Ermelindo Hinz Mafra (SC) 02/08/2019 .. -26,227260°/-49,740802°

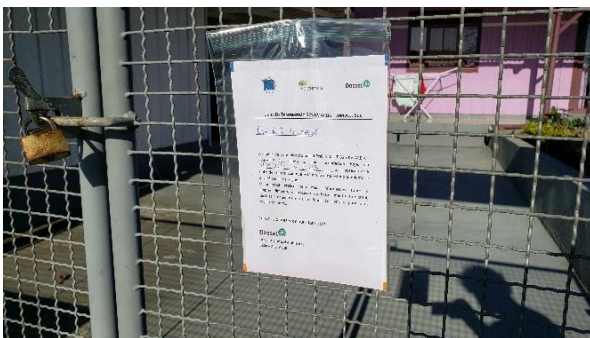

Foto 3-63 Vilmar Sauer Mafra (SC) 02//08/2019- 26,227320/-49,742275°



Foto Foto 3-64: Alvino Muller Mafra (SC) 02/08/2019 : 26,222742°/49,769229°

3.1.10 Rio Negrinho (SC)

Data: 29/07/2019, 01/08/2019e 17/08/2019

Público contemplado: 54 Proprietários

Observações: Na visita às localidades do município de Rio Negrinho foi possível perceber que há muitas percepções no âmbito dos impactos ambientais com a instalação do empreendimento, como no caso do proprietário José Frederico Zemann, que colocou que a maioria dos moradores percebem a instalação do empreendimento como regular, já que irá interceptar pequenas áreas de cultivo produtivo como hortas e pequenas plantações de mate, bem como atingir as áreas de pastagens.

A equipe também registrou percepções de impacto social causado com a instalação, como no caso do Sr. João Kormann que relatou que o empreendimento está provocando apreensão nos moradores, já que esta será a primeira vez que uma obra deste porte será instalada na localidade e que poderá gerar muitas alterações no modo de vida dos moradores como interferência no cotidiano da população, aumento do tráfego de veículos, pressão sobre a infraestrutura de serviços essenciais, interferência no uso e ocupação da terra e, por fim, alteração da paisagem local.

Já o proprietário Zico Grabosky relatou que não está satisfeito, pois a LT vai atravessar uma grande área de pinus e irá reduzir boa parte da sua produção. O Sr. Evandro Souza de Liz solicitou a mudança da passagem do traçado em sua área de reflorestamento. A Sra Christiane Zeithammer alegou que a LT irá atravessar o seu comércio (Área de Rodeio) e se mostrou bastante insatisfeita com a instalação. O Sr. Almir Cristoff informou que a LT vai atravessar uma floresta de pinheiros centenários e solicitou a mudança de traçado.

Tabela 10: Município de Rio Negrinho - Data: 29/07/2019, 30/07/2019 e 17/08/2019.

NOME	LOCALIDADE	CONTATO	LOCALIZAÇÃO		EXPECTATIVAS OBSERVAÇÕES
			X	Y	
Belterra Imóveis	-	Não informado	-49,08707	-26,384652	Não encontrado
Madreira Seca	-	Não informado	-49,45496	-26,30082	Não encontrado
Moveis Katzer	-	Não informado	-49,4593	-26,299774	Não encontrado
Carlos Guilherme Spilz	Barro Preto	Não informado			Não encontrado
Evandro Souza de Liz (A)	Barro Preto	(47)-999367837	-49,59945	-26,276926	Solicitou mudança de traçado Área de reflorestamento
Evandro Souza de Liz (B)	Barro Preto	(47)-999367837	-49,59945	-26,276926	Não encontrado
Frida Spilz	Barro Preto	(47)-99945-5859			Não encontrado
Laurindo Spilz	Barro Preto	Não informado	-49,50313	-26,296066	Não encontrado
Mauricio Mariani	Barro Preto	(47) 99986-0052	-49,52174	-26,294437	Não emitiu opinião
Mauro Itamar Murara	Barro Preto	Não informado	-49,5239	-26,294017	Não encontrado
Paulo Kwitschal	Barro Preto	(47) 99140-6002	-49,5074	-26,298868	Não emitiu opinião
Gilberto Orestes Gadotti	Bela Vista	(47) 3644-1559	-49,57799	-26,284172	Desenvolvimento nacional
Batistella	Centro	(47) 3646 2200	-49,09904	-26,389434	Não encontrado

NOME	LOCALIDADE	CONTATO	LOCALIZAÇÃO		EXPECTATIVAS OBSERVAÇÕES
			X	Y	
Prefeitura Municipal de Rio Negrinho	Centro	(47) 3646-3600	-49,08277	-26,384652	Analisando projeto da LT
Zico Grabosky	Cerramarte	Não informado	-49,(47)92	-26,297242	Impacto Ambiental
Agropecuária Evaristo (Bruno Stoeberl)	Colônia Olsen	(47) 98414-4388	-49,53297	-26,293527	Impacto Ambiental
Alcirene Anton	Colônia Olsen	(47) 99211-5271	-49,08867	-26,375429	Impacto Social
Arno Weiss	Colônia Olsen	(47) 98836-6556	-49,07781	-26,38107	Não emitiu opinião
Donizet Antonio Odirizzi	Colônia Olsen	(47) 99619-3390	-49,07501	-26,378135	Benefícios para a localidade
Éder Kobus/José Kobus	Colônia Olsen	(47) 99338-2785	-49,57541	-26,28513	Questões de Indenização
Elizabeth Kormann	Colônia Olsen	Não Informado	-49,07857	-26,38182	Falecido
Emidio Libel	Colônia Olsen	Não informado	-49,58192	-26,282793	Não encontrado
Ervino Clements	Colônia Olsen	Não informado	-49,58785	-26,280893	Não encontrado
Gerson Forteski/ Anerose T. Fosterski	Colônia Olsen	(47)99152-5941	-49,10843	-26,386366	Não encontrado
Ilário Froehner/Edmundo Froehner/Francisca Froehner	Colônia Olsen	Não informado	-49,08897	-26,378004	Não encontrado
João Kormann	Colônia Olsen	(47)99211-5271	-49,0767	-26,380169	Impacto Social
José Paulo Muehlbauer	Colônia Olsen	(47)99996-2552	-49,0779	-26,381215	Impacto Ambiental
M ^a de Loudes Pscheidt /Paulo Pscheidt	Colônia Olsen	(47)99938-2785	-49,12225	-26,385841	Não encontrado
Maria Renilda	Colônia Olsen	Não informado	-49,07534	-26,378703	Não encontrado
Nivaldo Kormann	Colônia Olsen	(47) 99211-5271	-49,08942	-26,37767	Impacto Social
Sandra da Silva	Colônia Olsen	Não informado	-49,07836	-26,381559	Não encontrado
Sebastião Bueno	Colônia Olsen	(47) 99152-5941	-49,56353	-26,289138	Impacto Social
J. A. Alfeu	Colônia Olsen	Não informado	-49,07573	-26,380735	Não encontrado
Mobasa Reflorestamento	Industrial sul	(47)98883-7858	-49,48517	-26,297404	Não emitiu opinião
Carlos Dums	Proximo a Rio Negrinho	Não Informado	-49,48893	-26,305(47)8	Não encontrado
Zeferino Straiter	Rio Antinha	(47)99906-7473			Primeiro contato
Enrico Stoeberl	Rio do Bugres	Não informado			Não encontrado
Almir Cristoff	Rio do Salto	(47) 98864-8564	-49,50253	-26,300983	Impacto Ambiental Solicitou mudança de Traçado
Christiane Zeithammer	Rio do Salto	(47) 99226-3362	-49,48417	-26,311167	Impacto Ambiental
Despachante Rio Negrinho	Rio do Salto	Não informado	-49,46086	-26,311499	Não encontrado
Dineide Luzia Maros Schlo	Rio do Salto	(47) 98851-2313	-49,50496	-26,303412	Impacto Ambiental
Mario Libel	Rio do Salto	(47) 98882-1809	-49,48698	-26,302023	Não emitiu opinião
Romeu Marcelo Stigler	Rio do Salto	Não informado	-49,48543	-26,308419	Não emitiu opinião
Vilmar Celso Dums	Rio do Salto	Não informado	-49,47866	-26,311277	Não encontrado
Gabriel Ferreira	Rio dos Bugres	Não informado			Não encontrado
Joana Pereira (Recanto Natureza Viva)	Rio dos Bugres	Não informado	-49,53962	-26,292926	Não encontrado
José Frederico Zemann	Rio dos Bugres	(47) 3058-9665	-49,5(47)09	-26,292421	Impacto Social
Marcos Rogério Pescera	Rio dos Bugres	(47) 99218-1818	-49,53712	-26,293015	Não emitiu opinião
Zico Pichinbinsck	Rio dos Bugres	Não informado	-49,50908	-26,298152	Não encontrado

NOME	LOCALIDADE	CONTATO	LOCALIZAÇÃO		EXPECTATIVAS E OBSERVAÇÕES
			X	Y	
Urbano Robobacher	Rio Preto, BR280 Km 137	Não informado	-49,57978	-26,283486	Desenvolvimento nacional
Antonio Jantsch (Tony)	São Pedro	(47) 3644-3183	-49,09438	-26,3913(47)	Não encontrado
Cirilo Pscheidt	São Pedro	(47) 98866-0707	-49,57372	-26,285664	Impacto Ambiental
Ervino Bona / Mafalda Bona	São Pedro	Não informado	-49,1026	-26,386418	Não encontrado
Alvino Presller	São Rafael	(47) 3644-8505	-49,5595	-26,290442	Desenvolvimento nacional



Foto:3-65: Visita residencia Sr. Alvino Presller - Rio Negrinho em 30/07/2019. 26,265446°/-49,528152°.



Foto 3-66: Mobassa reflorestamento - Rio Negrinho em 30/07/2019. -26,240510°/ -49,(47)9666°.



Foto 3-67: Visita residencia à Sr. Zefererino Straiter - Rio Negrinho em 30/07/2019. -26,30065°/ -49,46376°.



Foto 3-68: Visita Marcos Rogerio Pescera em 30/07/2019. - 26,291172°/-49, 53758°.



Foto 3-69: Éder Kobus - Rio Negrinho em 31/07/2019.
-26,272084°-49,5558(47).



Foto 3-70: Material deixado no local em 31/07/2019.
-26,291087°-49,519850°.



Foto 3-71: Almir Cristoff - Rio Negrinho(SC) em
17/08/2019. 26,299239°/-49,502543°.



Foto 3-72: Moveis katzer em 17/08/2019. 26,306880°/-
49,467101°



Foto 3-73: Material deixado no local- Zico Pichinski.
17/08/2019. -26,296404°
-49,505232°.



Foto 3-74: Material deixado no local- Zico Pichinski.
17/08/2019. -26,296404°
-49,505232°.

3.1.11 São Bento do Sul (SC)

Data: 29/07/2019, 30/07/2019 e 15/08/2019.

Público contemplado: 85 proprietários.

Observações: No terreno identificado como Silvino Malinoski, constatou-se que é propriedade de uma imobiliária local que administra vários imóveis para venda no município e localidades próximas. O proprietário Donaldo Dreschler relatou não estar satisfeito com o empreendimento, pois as áreas afetadas irão comprometer a pequena lavoura existente em sua propriedade.

Na visita ao setor de meio ambiente da Arte Fama, foi identificado que a área de reflorestamento pertencente a empresa, foi vendida para a Koala Energy. Outro proprietário, Arnaldo Funk, solicitou a possibilidade de transferir a passagem do traçado para outro terreno da sua propriedade, já que o local estabelecido será doado para a expansão do cemitério de Serra Alta. O proprietário Osni Stengel declarou que não irá autorizar a instalação da LT na sua propriedade por causa dos inúmeros prejuízos causados por instalações anteriores.

Tabela 11: Município de São Bento do Sul - Data: 29/07/2019, 30/07/2019 e 15/08/2019

NOME	LOCALIDADE	CONTATO	LOCALIZAÇÃO		EXPECTATIVAS E OBSERVAÇÕES
			X	Y	
Adalberto Smokell	Ano Bom	(47)99266-7264	-49,23489	-26,391232	Questões de Indenização
Alecio Marcelo Voight	Ano Bom	(47)99271-6745	-49,12225	-26,385841	Benefícios para a localidade
Carlos Leopoldo da Silva	Ano Bom	(47)99131-8970	-49,22942	-26,385711	Desenvolvimento nacional
Felix Kroll Neto	Ano Bom	Não Informado	-51,16399	-25,9581	Não encontrado
João Holler	Ano Bom	(47)99141-4971	-49,10843	-26,386366	Impacto Ambiental
Laudelino Francisco Koerner	Ano Bom	(47) 99182-2566	-	-	Desenvolvimento nacional
Osni Stengel	Ano Bom	Não Informado	-49,24822	-26,384854	Não autoriza acesso
Pascoal Gaudet	Ano Bom	(47)3063-4193	-49,09438	-26,3913(47)	Impacto Ambiental Solicitou mudança de traçado
Renato Holler	Ano Bom	(47)99151-0307	-49,1026	-26,386418	Não encontrado
Roland Schwerdter (Terreno do Egon)	Ano Bom	(47)3375-1993	-49,09904	-26,389434	Não emitiu opinião
Sidnei Schwerdter (Terreno Melmuth)	Ano Bom	(47)99246-7943	-49,08707	-26,384652	Não emitiu opinião
Alfredo Langer	Ano Bom (47) (Braço Esquerdo)	(47)99135-2896	-49,24075	-26,388693	Não emitiu opinião
Silvino Malinoski Proprietario: Maria Leoni	Centro	((47))3512-82(47) ((47))99652-7373	-49,0767	-26,380169	Não emitiu opinião
Juliano Linzmeyer	Estrada Sertãozinho	Não Informado	-49,08867	-26,375429	Não encontrado

NOME	LOCALIDADE	CONTATO	LOCALIZAÇÃO		EXPECTATIVAS E OBSERVAÇÕES
			X	Y	
Marcelino Pscheidt	Estrada Sertãozinho	Não Informado	-49,08942	-26,37767	Não encontrado
Xico da Mercearia	Estrada Sertãozinho	Não Informado	-49,07857	-26,38182	Não encontrado
Almiro Rosa	Rio Mandioca	(47)91688-580	-49,31341	-26,374071	Não emitiiu opinião
Delclides Aberzck	Rio Mandioca	Não Informado	-49,32808	-26,372348	Não encontrado
Janete Bertoli Alves	Rio Mandioca	(47)98812-8280	-49,34278	-26,369256	Não emitiiu opinião
Moacir João Pedrotti	Rio Mandioca	Não Informado	-49,33804	-26,370448	Não encontrado
Osmar Bayer	Rio Mandioca	Não Informado	-49,35925	-26,364643	Não encontrado
Roberto Eiselt	Rio Mandioca	Não Informado	-49,33469	-26,37193	Não encontrado
Roseli Kanzler Janosk	Rio Mandioca	Não Informado	-49,32328	-26,373077	Não encontrado
Alfredo Horstmann	Rio Natal	(47)99231-9130	-49,25101	-26,383595	Não emitiiu opinião
Anna Zwifma	Rio Natal	(47)99259-1381	-49,27584	-26,380582	Não emitiiu opinião
Cassio Hauck	Rio Natal	(47)9960-25996	-49,2866	-26,376675	Não encontrado
Fabero Mateus Erdmann	Rio Natal	(47)99631-7(47)5	-49,2692	-26,384087	Não emitiiu opinião
Genesio Kiatkoski	Rio Natal	(47)99172-5551	-49,26095	-26,381002	Não emitiiu opinião
Inês Zniefk	Rio Natal	(47)99134-0446	-49,27838	-26,3764(47)	Impacto Ambiental
Ingo	Rio Natal	Não Informado	-49,24933	-26,38423	Não encontrado
Ivo Borcmardt	Rio Natal	Não Informado	-49,25239	-26,38292	Não encontrado
Lauro Roberto Martins	Rio Natal	Não Informado	-49,27379	-26,375415	Não emitiiu opinião
Luis Alberto Jabliski	Rio Natal	Não Informado	-49,27501	-26,379302	Não encontrado
Maria de Lurdes Olenski	Rio Natal	(47)99144-5661	-49,03267	-26,4543(47)	Não emitiiu opinião
Maria Madalena	Rio Natal	(47)99924-3485	-49,29115	-26,371904	Não emitiiu opinião
Mauro P.Kruger	Rio Natal	(47)99111-7422	-49,26689	-26,379585	Desenvolvimento nacional
Osmar Ratmunde	Rio Natal	Não Informado	-49,26249	-26,380646	Benefícios para a localidade
Otto Rotsla	Rio Natal	Não Informado	-49,26949	-26,380932	Não encontrado
Reinaldo Staroski	Rio Natal	(47)99126-5904	-49,25604	-26,381921	Impacto Ambiental
Rosane Descmer Morstmann	Rio Natal	(47)99231-9130	-49,25404	-26,386244	Não encontrado
Sandra	Rio Natal	Não Informado	-49,25409	-26,383002	Não encontrado
Valdomiro Ratmunde	Rio Natal	(47)99115-0839	-49,25446	-26,386921	Não emitiiu opinião
Veronica Tvardovski	Rio Natal	(47)3512-3212	-49,32249	-26,37588	Não emitiiu opinião
Arte Fama	Rod. Deputado Genesio Turek 566- Oxford	(47)99986-0361 (Sergio-Koala)	-49,08277	-26,384652	Não emitiiu opinião
Adão Kurowsky	Serra Alta	((47))99945-5859	-49,4277	-26,301345	Desenvolvimento nacional
Albino Funk	Serra Alta	Não Informado	-49,43121	-26,301672	Não emitiiu opinião
Ana Marli Liebl Furst	Serra Alta	((47))3633-0135	-49,40674	-26,303082	Desenvolvimento nacional
Arnaldo Funk	Serra Alta	((47))3626-6183	-49,38768	-26,351692	Solicitou mudança de traçado
Bernadete Dums	Serra Alta	Não Informado	-49,44933	-26,3240(47)	Não encontrado
Cenildo Weiz Madeireira Imem	Serra Alta	((47))3633-0924			Não emitiiu opinião
Cleide R.L. Malinowski	Serra Alta	((47))3633-0135	-49,405(47)	-26,303212	Impacto Ambiental

NOME	LOCALIDADE	CONTATO	LOCALIZAÇÃO		EXPECTATIVAS E OBSERVAÇÕES
			X	Y	
Eduardo Liebl	Serra Alta	((47))3633-0135	-49,39942	-26,301616	Não emitiiu opinião
Ernesto Newmann	Serra Alta	Não Informado	-49,07781	-26,38107	Não encontrado
Evaldo Dums	Serra Alta	(47)99691-5128	-49,45181	-26,318655	Não emitiiu opinião
Evaldo Funk	Serra Alta	Não Informado	-49,43097	-26,301263	Não emitiiu opinião
Gildo Stal	Serra Alta	Não Informado	-49,07534	-26,378703	Não encontrado
João Stal	Serra Alta	Não Informado	-49,07573	-26,380735	Não encontrado
Jose Carlos Piontkiewicz	Serra Alta	Não Informado	-49,07501	-26,378135	Não encontrado
Laurindo Dreschsler	Serra Alta	Não Informado	-49,0779	-26,381215	Não emitiiu opinião
Lidia S.B. Hubl	Serra Alta	((47))3634-2786			Não emitiiu opinião
Lotário Baron (Falecido)	Serra Alta	((47))3634-0280	-49,42116	-26,301679	Primeiro contato
Lucimara Matos Derrert	Serra Alta	Não Informado	-49,07836	-26,381559	Não emitiiu opinião
Marlise Liebl	Serra Alta	((47))3633-0135	-49,40398	-26,303394	Desenvolvimento nacional
Milton Bustinger	Serra Alta	Não Informado	-49,43705	-26,32927	Não emitiiu opinião
Multi imagem	Serra Alta	Não Informado	-49,44187	-26,3257(47)	Não encontrado
Nilo Jose Rueckl	Serra Alta	Não Informado	-49,37986	-26,30139	
Sergio Clauman	Serra Alta	((47))9 99860361	-49,46029	-26,319212	Não encontrado
Sergio Hubl	Serra Alta	((47))3634-2786 99740-0655	-49,41685	-26,302146	Não emitiiu opinião
Vitalino Gientra (Marcio Augusto Nobrega Pereira)	Serra Alta	(47)99108-8318	-49,43369	-26,328322	Não emitiiu opinião
Ademar Silva	Sertãozinho	Não Informado	-49,3522	-26,366778	Não encontrado
Ademir	Sertãozinho	Não Informado	-	-	Não encontrado
Adorito Weber	Sertãozinho	Não Informado	-49,40905	-26,302809	Não encontrado
Antônio João Rocha	Sertãozinho	(47)98875-4866	-49,3688	-26,353511	Não emitiiu opinião
Carlos Pericas	Sertãozinho	Não Informado	-49,08897	-26,378004	Não encontrado
Claiton Arnot	Sertãozinho	Não Informado	-	-	Não encontrado
Dalton Rocha	Sertãozinho	Não Informado	-49,37199	-26,346028	Não encontrado
Donaldo Dreschsler	Sertãozinho	(47)99906- 7(47)3	-49,39885	-26,304357	Impacto Ambiental
Grupo Luneli	Sertãozinho	Não Informado	-49,37276	-26,358506	Não encontrado
Henrique German	Sertãozinho	Não Informado	-49,35513	-26,362(47)4	Não encontrado
Ivonei Julio Eiselt	Sertãozinho	Não Informado	-49,36781	-26,360784	Não encontrado
Lindomar dos Santos Pires	Sertãozinho	Não Informado	-49,38596	-26,352(47)5	Não emitiiu opinião
Luis Carlos Maros	Sertãozinho	((47))99739- 5804	-49,39914	-26,304315	Impacto Ambiental
Maria Zenilde Garcia	Sertãozinho	(47)99705-2512	-49,35363	-26,368091	Não emitiiu opinião
Neonila Eislt	Sertãozinho	(47)99720-2007	-49,36719	-26,352988	Desenvolvimento nacional
Roberto Carvalho de Lima	Sertãozinho	Não Informado	-49,35519	-26,366117	Não encontrado



Foto 3-75: Visita Araldo Fuck- São Bento do Sul (SC) em 29/07/2019 e 11/08/2019.



Foto 3-76: Visita Cenildo Weiz - São Bento do Sul (SC) em 29/07/2019.



Foto 3-77: Donald Drescheler - São Bento do Sul (SC) 29/07/2019 E 11/08/2019.



Foto 3-78: Visita Luis Carlos Maros - São Bento do Sul (SC) em 29/07/2019.

3.1.12 Corupá (SC)

Data: 12/08/2019, 15/08/2019 e 16/08/2019

Público Contemplado: 19 Proprietários

Observações: No município de Corupá, em visita aos proprietários, a equipe de Comunicação Social Prévia do empreendimento contatou a Sra Rosilene Krazewisky, que relatou que o seu pai, Sr. João Krazewisky não irá autorizar a instalação da LT na sua propriedade, já que existe uma instalação da CELESC que causou inúmeros prejuízos a propriedade. O mesmo aconteceu na visita ao Sr. Arno Janckowski que também relatou que não vai autorizar a passagem da LT devido a instalações anteriores que não cumpriram com os acordos legais.

Tabela 12: Município Corupá Data: 12/08/2019,15/08/2019 e 16/08/2019

NOME	LOCALIDADE	CONTATO	LOCALIZAÇÃO		EXPECTATIVAS E OBSERVAÇÕES
			X	Y	
Ademir Langer	Ano Bom	(47)99135-3354	-49,22561	-26,392959	Não encontrado
Claudio Rothsal	Ano Bom	(47) 9107-8244	-49,24548	-26,390828	Não emitiu opinião
Gertrudes Hoffman	Ano Bom	Não informado	-49,23492	-26,419206	Não encontrado
Ivo Borcmardt	Ano Bom	(47) 99245-7994	-49,24534	-26,418317	Desenvolvimento nacional
Loni	Ano Bom	Não informado	-49,23777	-26,404208	Não encontrado
Pedro Paulo Dias	Ano Bom	(47) 99129-3987	-49241968	-26,398967	Não emitiu opinião

Valter Kroifel	Ano Bom	Não Informado	-49,2245	-26,39323	Não encontrado
Rogério Gadotti	Bela Vista	Não Informado	-49,18975	-26,401213	Não encontrado
Dorival Buttger	Centro	(47) 99141-6976	-49,25128	-26,422105	Não emitiu opinião
Silvio Lenert	Centro	(47) 3375-1155	-49,15772	-26,427353	Impacto Ambiental
Vale das Pedras Hotel Fazenda	Estrada Geral	Não Informado	-49,16697	-26,404428	Não emitiu opinião
Edmir Roque Morozini	Proximo a Corupá	Não Informado	-49,29828	-26,37513	Não encontrado
Elfrida de Mark	Proximo a Corupá	(47) 9938-0792 3626-6200	-49,30873	-26,372264	Não encontrado
Jairo Rocha	Proximo a Corupá	(47) 99162-3463	-49,29825	-26,375143	Não encontrado
Osvaldo Ivo Strela	Proximo a Corupá	Não Informado			Não encontrado
Raimundo	Proximo a Corupá	Não Informado	-49,32157	-26,37(47)38	Não encontrado
Valdemiro da Silva	Proximo a Corupá	Não Informado	-49,30873	-26,372264	Não encontrado
Arno Janckowski	Rio Natal	(47) 99195-2833	-49,29458	-26,373561	Não autoriza acesso
Rosilene Krazewisky	XV de Novembro	(47) 99261-5781			Não autoriza acesso



Foto 3-79 Visita Ademir Langer, Corupá (SC), 13/08/2019.



Foto 3-80 Visita Kroifel, Corupá (SC), 13/08/2019.



Foto 3-81 Visita Dorival Buttger, Corupá (SC), 13/08/2019.



Foto 3-82 Visita Ivo Borcmardt, Corupá (SC), 13/08/2019..

3.1.13 Jaraguá do Sul (SC)

Data: 11/08/2019 e 12/08/2019.

Público Contemplado: 22 Proprietários.

Observações: O proprietário Jean Carlo Leone relatou a equipe de Comunicação Social Prévia do empreendimento que a LT causará impacto no seu terreno onde tem várias nascentes. Solicita mudança de traçado. Na visita à Sra Arlete a mesma solicitou mudança de traçado, pois está planejando a construção de um Pesque e Pague no terreno de passagem da LT.

Tabela 13: Moradores Contactados Município Jaraguá - Data: 11/08/2019

NOME	LOCALIDADE	CONTATO	LOCALIZAÇÃO		EXPECTATIVAS E OBSERVAÇÕES
			X	Y	
Erva Mate Yacuy		(47)99605-6808			Não encontrado
Adilson Luis Danna / Adair Danna	Ribeirão Grande	(47)98424-8631	-49,17676	-26,398736	Não emitiu opinião
Adolar Luiz Goetz	Ribeirão Grande	Não Informado	-49,1882	-26,399644	Não encontrado Sem acesso
Aguinaldo	Ribeirão Grande	(47)99148-4148	-49,17444	-26,406749	Não emitiu opinião
Alcides Langer	Ribeirão Grande	Não Informado	-49,17841	-26,396860	Não encontrado
Almir Schoreder	Ribeirão Grande	(47)98425-2241	-49,17706	-26,399096	Não emitiu opinião
Antonio Lunelli/Nico Lopes	Ribeirão Grande	(47)9228-2979	-49,19085	-26,400053	Impacto Ambiental
Arlete	Ribeirão Grande	(47)99640-9970	-49,15(47)	-26,395195	Solicitou mudança de Traçado
Bruna Kruger	Ribeirão Grande	Não Informado	-49,15837	-26,39690	Não encontrado
Dozonila Propith (Zina)	Ribeirão Grande	(47)3273-4128	-49,152343	-26,39252	Não emitiu opinião
Edgar Behling	Ribeirão Grande	(47)98893-0922	-49,15259	-26,394563	Não emitiu opinião
Fabricio	Ribeirão Grande	Não Informado	-49,19094	-26,396736	Não encontrado Sem acesso
Iverson Rangmetti	Ribeirão Grande	(47)99121-1150	-49,16638	-26,394095	Desenvolvimento nacional
José Antonio da Silva	Ribeirão Grande	(47)99941-8446	-49,17649	-26,398571	Não emitiu opinião
Lauro Gruetzmacher	Ribeirão Grande	(47)3273-4121	-49,15942	-26,397834	Não encontrado
Mafalda Porath	Ribeirão Grande	(47)3273-4086	-49,15243	-26,397189	Não emitiu opinião
Rene Coelho	Ribeirão Grande	(47)3273-4051	-49,16779	-26,396744	Não emitiu opinião
Tupi Joinville	Ribeirão Grande	Não Informado			Não encontrado
Vigano Degois	Ribeirão Grande	(47)3273-4161	-49,15672	-26,396744	Não emitiu opinião
Alexander (Estância Ribeirão Grande)	Santa Luzia	(47) 99979-5003	-49,14833	-26,39049	Não emitiu opinião
Jean Carlo Leone	Santa Luzia	(47)98869-2403	-49,12428	-26,386221	Impacto Ambiental Solicitou mudança de Traçado
Rudiberto	Santa Luzia	Não Informado	-49,15183	-26,393635	Não encontrado



Foto 3-83 Visita Iverson, Jaraguá do Sul (SC), em 12/08/2019.



Foto 3-84 Visita Malfada Porath, Jaraguá do Sul (SC) em 12/08/2019.



Foto 3-85 Visita Arlete, Jaraguá do Sul (SC), em 12/08/2019.



Foto 3-86 Visita Renê Coelho, Jaraguá do Sul (SC), em 12/08/2019.



Foto 3-87 Visita Tupi Joinville, Jaraguá do Sul (SC), em 12/08/2019.



Foto 3-88 Visita Almir Schroeder, Jaraguá do Sul (SC) em 12/08/2019.

3.1.14 Schroeder (SC)

Data: 29/07/2019 e 11/08/2019.

Público contemplado: 44 proprietários.

Observações: No município de Schoroeder, os proprietários Marli Hasselmann e Gilmar Hasselmann se manifestaram negativamente quanto a instalação da LT alegando que haveria perda de produtividade em pequena área agrícola. Dentre as visitas realizadas, a proprietária Melani Zelfed solicitou atividades do Programa de Educação Ambiental na escola do campo da localidade de Duas Mamas.

O proprietário Rubens Prust solicitou mudança de traçado, pois a LT cruzará seu terreno e, segundo ele, vai causar um prejuízo ambiental e financeiro, já que o proprietário alegou que no local previsto para a passagem está planejado a instalação de um lote de moradias.

Tabela 14: Município de Schoroeder - Data: 29/07/2019 e 11/08/019.

NOME	LOCALIDADE	CONTATO	LOCALIZAÇÃO		EXPECTATIVAS E OBSERVAÇÕES
			X	Y	
Adolar Klitzke	Braço do Sul	(47) 99935-9633	-49,08277	-26,384652	Desenvolvimento nacional
Albertina Pasquali/Alberto Avelino	Braço do Sul	(47) 3374-2504	-49,07857	-26,38182	Não emitiu opinião
Angela Schneider	Braço do Sul	(47) 8863-5233	-49,08942	-26,37767	Não emitiu opinião
Carmem Pasquali	Braço do Sul	Não Informado	-49,0779	-26,381215	Não emitiu opinião
Jackson Prust/Geraldo Prust	Braço do Sul	(47) 3374-1353	-49,08867	-26,375429	Solicitou Mudança de traçado Impacto Ambiental
Marcelo Lange	Braço do Sul	(47) 98989-0184	-49,0767	-26,380169	Impacto Ambiental
Osnildo Schneider	Braço do Sul	(47) 98989-6837	-49,08897	-26,378004	Desenvolvimento nacional
Rubens Prust	Braço do Sul	(47) 99603-1614	-49,07534	-26,378703	Solicitou Mudança de traçado
Sandra Mueller	Braço do Sul	(47) 3374-1374	-49,07836	-26,381559	Questões de Indenização
Semar/Luis Filho	Braço do Sul	Não Informado	-49,08707	-26,384652	Não encontrado
Simoni Lange Tomazeli/Marcelo Tomazeli	Braço do Sul	(47) 99637-4801	-49,07781	-26,38107	Questões de Indenização
Vendelino Kopp	Braço do Sul	(47) 99119-8189	-49,07573	-26,380735	Impacto Ambiental
Verner Prust	Braço do Sul	Não Informado	-49,07501	-26,378135	Não encontrado
Ilson Nelson Obenaus	Centro Norte	(47) 98905-1864	-49,09904	-26,389434	Não emitiu opinião
Iogoberto Laube/Adário Laube	Centro Norte	(47) 99206-7002	-49,1026	-26,386418	Não emitiu opinião
Maiochi	Centro Norte	Não Informado	-49,10843	-26,386366	Não encontrado
Rubem Fischer	Centro Norte	Não Informado	-49,10843	-26,386366	Não encontrado
Sandro E.Campregher	Centro Norte	(47)99651-0210	-49,09438	-26,3913(47)	Não emitiu opinião
Tomazelli	Centro Norte	Não Informado	-49,12225	-26,385841	Não encontrado
Ademir Tomazelli	Duas Mamas	(47) 98881-8955			Desenvolvimento nacional
Afonso Mund	Duas Mamas	(47) 98837-8144	-49,02554	-26,371786	Não emitiu opinião

NOME	LOCALIDADE	CONTATO	LOCALIZAÇÃO		EXPECTATIVAS E OBSERVAÇÕES
			X	Y	
Alfredo Tomazelli	Duas Mamas	(47) 98881-8955	-49,1882	-26,399644	Desenvolvimento nacional
Anelori Helena Zelfed	Duas Mamas	(47) 3055-7719 988583961	-49,02248	-26,373982	Desenvolvimento nacional
Anelori Helena Zelfeld	Duas Mamas	(47) 3055-7719 988583961	-48,98214	-26,377048	Desenvolvimento nacional
Angelo Pauleto	Duas Mamas	Não Informado	-49,02388	-26,374209	Não encontrado
Geraldo Zelfeld	Duas Mamas	((47))30557749	-49,02112	-26,372655	Não encontrado
Gilmar Hasselmann	Duas Mamas	(47) 3055-7794	-49,01058	-26,372644	Não autoriza acesso
Gleuber	Duas Mamas	Não Informado	-49,01254	-26,372581	Não encontrado
Grazielly de Souza Duarte (Avelino José Duarte Filho)	Duas Mamas	(47) 99728-0425	-49,01562	-26,373201	Não emitiu opinião
Guidoberto Schulz	Duas Mamas	(47) 99189-1031	-49,01911	-26,377889	Não encontrado
Janete de Sousa Coelho	Duas Mamas	(47) 99728-0425	-49,01522	-26,375221	Não emitiu opinião
Leticia Cristina Zils	Duas Mamas	(47) 3055-7707	-49,02158	-26,379504	Não encontrado
Márcio Schneider	Duas Mamas	(47) 99266-4289	-49,01751	-26,373164	Desenvolvimento nacional
Mario do Lider (Chácara doVô Mário)	Duas Mamas	Não Informado			Não encontrado
Mario Schranm	Duas Mamas	(47) 98811-5355	-49,01624	-26,374637	Solicitou mudança de traçado
Marli Hasselmann	Duas Mamas	(47) 3055-7794	-49,01095	-26,371656	Não autoriza acesso
Melani Zelfeld	Duas Mamas	(47) 9881-1331	-49,02195	-26,373722	Desenvolvimento nacional
Renata Simone R,Mundt	Duas Mamas	(47)3055-7760	-49,0257	-26,373025	Desenvolvimento nacional
Renato Zelfeld	Duas Mamas	((47))88560363	-49,02148	-26,372633	Não encontrado
Ronaldo Volles	Duas Mamas	Não Informado	-49,05503	-26,362857	Não emitiu opinião
Sergio Rosneir Voigt	Duas Mamas	((47))33741819	-49,05266	-26,358411	Não emitiu opinião
Tarcilia Correa Krevtzfeldt	Duas Mamas	(47) 3373-8810	-49,0269	-26,382095	Não encontrado
Tomazeli	Proximo a Schroeder	Não Informado	-49,0081	-26,375079	Não encontrado
Walter Carls/Diva Carls	Proximo a Schroeder	Não Informado	-49,0034	-26,37644	Não encontrado



Foto 3-89 Visita Gilmar Hasselmann - Schroeder (SC) em 29/07/2019.



Foto 3-90: Visita Alfredo e Aldemir Tomazelli - Schroeder (SC) em 29/07/2019.



Foto 3-91: Visita Graziely Duarte - Schroeder (SC) em 29/07/2019.



Foto 3-92: Visita Mario do Lider - Schroeder (SC) em 29/07/2019.



Foto 3-93: Visita Mario do Lider - Schroeder/SC em 29/07/2019.



Foto 3-94: Visita Marcio Schneider - Schroeder (SC) em 29/07/2019.



Foto 3-95: Visita Verner Prust - Schroeder (SC) em 11/08/2019.



Foto 3-96: Visita Jackson Prust - Schroeder (SC) em 11/08/2019.

3.1.15 Joinville (SC)

Data: 27/07/2019 e 28/07/2019.

Público contemplado: 24 proprietários.

Observações: Em visita às localidades do município de Joinville, a equipe de Comunicação Social Prévia estabeleceu contato com o Sr. Eduardo Albertoni, cuja esposa declarou que não concorda com a passagem da LT em sua propriedade.

Na propriedade do Sr. Marcos Silva, foi informado que a passagem da LT vai interceptar uma área próxima a nascente que atende toda a população da localidade. Ademais, segue abaixo, a listagem dos contatos estabelecidos com os moradores no município de Joinville.

Tabela 15: Moradores Contactados - Município de Joinville. Data: 27/07/2019 e 28/07/2019.

NOME	LOCALIDADE	CONTATO	LOCALIZAÇÃO		EXPECTATIVAS E OBSERVAÇÕES
			X	Y	
Eduardo Albertoni	Estrada NeuDorf	(47)999(47)-8306	-48,97252	-26,377661	
Ingo Newe	Estrada NeuDorf	(47)991691787	-48,988089	-26,375543	Desenvolvimento nacional
Moacir Sangali/Reciclagem Sangalli	Estrada NeuDorf	Não Informado			Não encontrado
Paulo Germano Friedemann	Estrada NeuDorf	(47)999790283	-48,980(47)8	-26,382178	Não encontrado
Adilson Sangali (Nene Sangalli)	Vila Nova	(47)999251521	-48,994167	-26,374671	Não emitiu opinião
Aldo Newe	Vila Nova	Não Informado	-48,978802	-26,377741	Impacto Ambiental
Arno Sasse Edson Sasse	Vila Nova	Não Informado			Desenvolvimento nacional
Comfloresta	Vila Nova	Não Informado	-48,975813	-26,41458	Não Encontrado Área de Reflorestamento
Dagoberto (sitio Neudorf)	Vila Nova	Não Informado	-48,989968	-26,371219	Não encontrado
Denis Roberto Stricker	Vila Nova	((47))999460093 /((47))33393000	-48,9(47)319	-26,383295	Não encontrado
Espólio Walter Carl	Vila Nova	((47))34160162	-48,998704	-26,374184	Não encontrado
Felipe Manes	Vila Nova	Não Informado	-48,962459	-26,404165	Não Encontrado Impacto Ambiental
Gilberto Meerholz	Vila Nova	(47)99928-4013	-48,9(47)338	-26,390164	Desenvolvimento nacional
Irineu Rafaelli	Vila Nova	Não Informado	-48,957314	-26,382508	Impacto Ambiental
Leandro Ossomer	Vila Nova	Não Informado	-48,954585	-26,382704	Desenvolvimento nacional
Leonardo da Silva	Vila Nova	(47)99209-9433 99742-6488	-49,993161	-26,371303	Não encontrado
Lia Hilda Tank Tomelin	Vila Nova	((47))34356118/ 99491343	-48,982141	-26,377048	Não encontrado
Marcos Silva	Vila Nova	(47)99726-9049	-48,9926	-26,376021	Impacto Ambiental
Pascoale	Vila Nova	Não Informado	-49,00545	-26,371706	Não encontrado

NOME	LOCALIDADE	CONTATO	LOCALIZAÇÃO		EXPECTATIVAS E OBSERVAÇÕES
			X	Y	
Ricardo Jahn	Vila Nova	(11) 99913-0730 (11) 5031-5957	-48,956276	-26,39(47)87	Desenvolvimento nacional
Sargento Valdir	Vila Nova	Não Informado	-48,968627	-26,377362	Não encontrado
Sítio Neudorf	Vila Nova	Não Informado	-48,968627	-26,377362	Não encontrado
Valdir Zonta	Vila Nova	Não Informado	- 48,9(47)334	-26,385867	Desenvolvimento nacional
Valmor Winter	Vila Nova	(47)99177-4190	- 48,9(47)823	-26,392193	Não encontrado



Foto 3-97: Visita Valdir Zonta - Joinville (SC) em 27/07/2019.



Foto 3-98: Visita Leandro Ossomer - Joinville (SC) em 27/07/2019.



Foto 3-99: Visita Irineu Rafaelli - Joinville (SC) em 27/07/2019.



Foto 3-100: Visita Arno Sasse - Joinville (SC) em 27/07/2019.



Foto 3-101: Visita Dagoberto - Joinville (SC) em 27/07/2019.



Foto 3-102: Visita Irineu Rafaelli - Joinville (SC) em 27/07/2019.



Foto 3-103: Visita Eduardo Albertoni - Joinville (SC) em 27/07/2019.



Foto 3-104: Visita Sitio Neudorf - Joinville (SC) em 27/07/2019.



Foto 3-105: Visita Adilson Sangalli - Joinville (SC) em 28/07/2019..



Foto 3-106: Visita Valmor Winter - Joinville (SC) em 28/07/2019.



Foto 3-107 Visita Marcos Silva - Joinville (SC) em 28/07/2019.



Foto 3-108: Visita Ingo Neue -Joinville (SC) em 28/07/2019.

4 CONSIDERAÇÕES FINAIS

As ações da campanha de comunicação social prévia alcançaram 660 proprietários da Área Diretamente Afetada (ADA) da LT 525 Kv Areia – Joinville Sul. Para os proprietários, que não foram encontrados em suas propriedades (Gráfico 1), a equipe de Comunicação Social Prévia do empreendimento, afixou o material da campanha no local das residências em portas, porteiros e caixas de correio. Cabe destacar que foram considerados não identificados apenas aqueles proprietários que tiveram mudança de endereço e não sendo possível detectar informações com terceiros.

Os dados de expectativas e observações foram registrados e apresentados nos resultados, coletados durante entrevistas face a face. O número expressivo de pessoas que não emitiram sua opinião está ligada a falta de conhecimento dessa tipologia de empreendimento na região. Porém, ficou evidenciado que, em grande parte nas entrevistas no município, a compreensão da importância da expansão do sistema elétrico diretamente relacionado com o desenvolvimento socioeconômico nacional.

A execução desta Campanha possibilitou a apresentação do empreendimento por meio de um diálogo esclarecedor entre o empreendedor e os proprietários indevidos, público de maior vulnerabilidade a ser considerado na etapa construtiva do empreendimento.

A distribuição dos materiais gráficos também teve papel importante, uma vez permitiu a publicidade do empreendimento, aumentando a visibilidade do projeto nos municípios e estimulando a participação popular no processo de licenciamento ambiental por meio de instrumentos de comunicação como a ouvidoria.

O instrumento de comunicação de ouvidoria face a face contribuiu para a transparência no processo de implantação do empreendimento, esclarecendo as dúvidas e questionamentos dos proprietários, favorecendo uma relação de confiança nessa etapa inicial do processo de licenciamento ambiental. O Gráfico 2 apresenta a percepção dos entrevistados com relação a implantação da LT 525 kV Areia – Joinville Sul.

Quando da preparação para a realização das Audiências Públicas previstas no processo de licenciamento do empreendimento, novas ações serão feitas no âmbito da 2ª Campanha com os proprietários da ADA da LT para manter e intensificar o diálogo entre o empreendedor e a população local de acordo com os objetivos definidos na metodologia apresentada.



Gráfico 1 – Índice de proprietários entrevistados.



Gráfico 2 – Percepção dos entrevistados.

1 ADENDO I

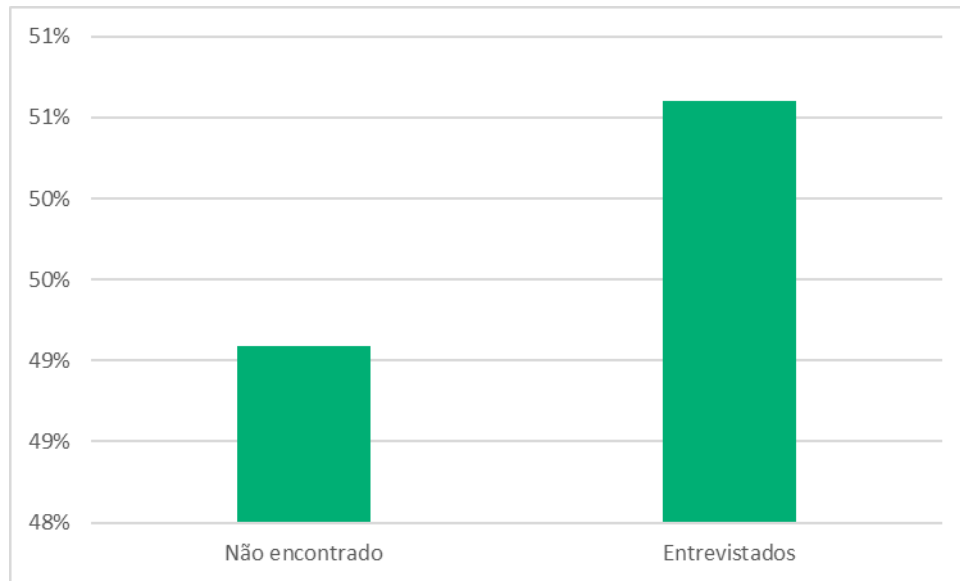

NEOENERGIA

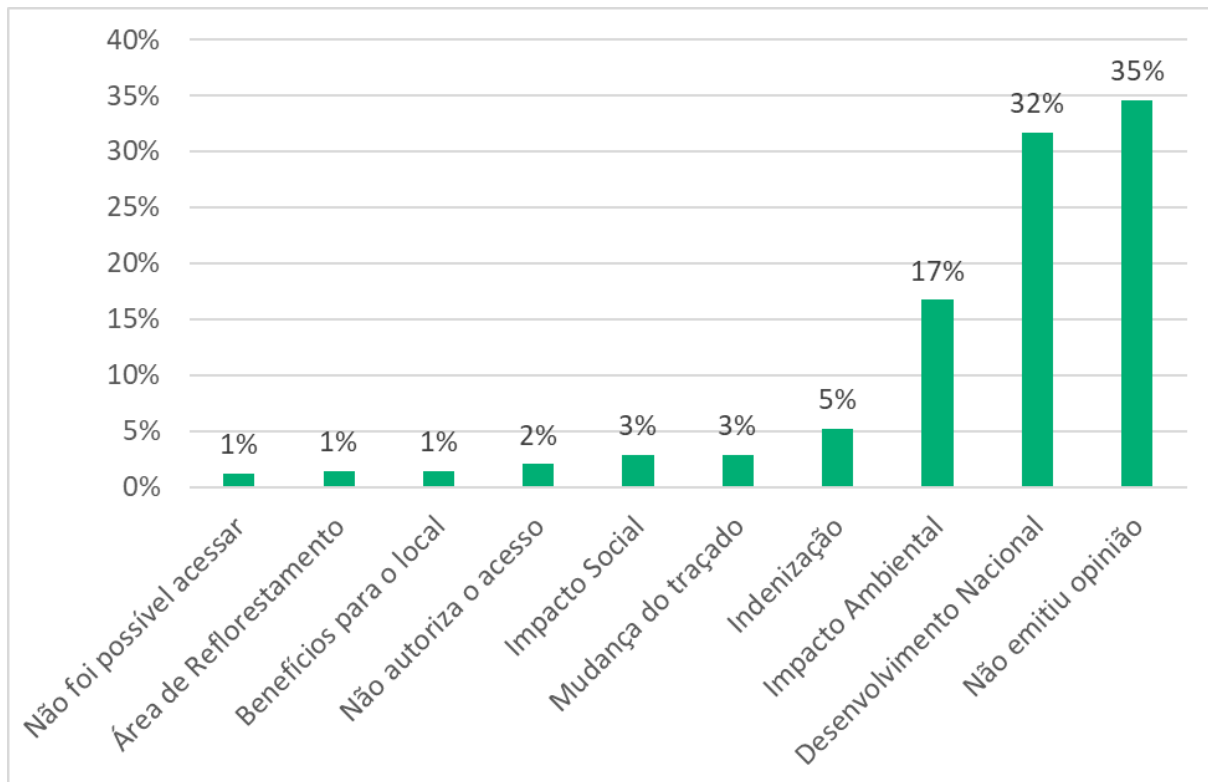
FICHA DE VISITA /
ATENDIMENTO

Dossel

Data/Hora:

36/08 34:30

Nº Ficha

586

Qtd. Material

01

GPS: 26,380582

49,275840

Município/ Localidade:

SÃO BENTO / RIO NATAL

Nome Completo:

ANNA ZWIFMA

Relação com a propriedade: (proprietário, funcionário, arrendatário, familiar, vizinho.)

ESPOSA DO GREGÓRIO

Contato

97 992591381

RG/ CPF

Veículos de Comunicação Local: : (indagar sobre contato de responsável)

—

Percepção/ Expectativa em relação ao empreendimento:

 Muito Bom Bom Regular Ruim Péssimo

Por quê?

NÃO SABE

Observações / Ouvidoria:

GREGO LAURO ROBERTO MARTINS
GENARO

Assinatura (não obrigatório)

Anna Zwifma

Scanned with
CamScanner



NEOENERGIA

FICHA DE VISITA /
ATENDIMENTO

Dossel

Data/Hora:

17/08 14:37

Nº Ficha

622

Qtd. Material

GPS: 26, 325747
-49, 445866

Município/ Localidade:

Nome Completo:

MULTI IMAGEM (MÉDICO) SÃO BENTO
DO SUL

Relação com a propriedade: (proprietário, funcionário, arrendatário, familiar, vizinho.)

Contato

RG/ CPF

Veículos de Comunicação Local: : (indagar sobre contato de responsável)

Percepção/ Expectativa em relação ao empreendimento:

 Muito Bom Bom Regular Ruim Péssimo

Por quê?

Observações / Ouvidoria:

NÃO ~~É~~ LOCALIZADO

Scanned with

Assinatura (não obrigatório)



NEOENERGIA

FICHA DE VISITA /
ATENDIMENTO

Dossel

Data/Hora:

17/08 15:50

Nº Ficha

632

Qtd. Material

01

GPS: 26,302023
-49,486982

Município/ Localidade:

RIO NEGRINO / RIO DO SALTO

Nome Completo:

MARIO LIBEL

Relação com a propriedade: (proprietário, funcionário, arrendatário, familiar, vizinho.)

PROPRIETÁRIO

Contato

47-988821809

RG/ CPF

Veículos de Comunicação Local: : (indagar sobre contato de responsável)

RADIO VITRINE

Percepção/ Expectativa em relação ao empreendimento:

 Muito Bom Bom Regular Ruim Péssimo

Por quê?

TEM QUE PASSAR

Observações / Ouvidoria:



NEOENERGIA

FICHA DE VISITA /
ATENDIMENTO

Dossel

Data/Hora:

17/08 15:15

Nº Ficha

626

Qtd. Material

01

GPS: -26,306880

-49,467101

Município/ Localidade:

Nome Completo:

MOVEIS KATZER LTDA.

Relação com a propriedade: (proprietário, funcionário, arrendatário, familiar, vizinho.)

Contato

RG/ CPF

Veículos de Comunicação Local: : (indagar sobre contato de responsável)

Percepção/ Expectativa em relação ao empreendimento:

 Muito Bom Bom Regular Ruim Péssimo

Por quê?

Observações / Ouvidoria:

NÃO LOCALIZADO
DEIXADO ~~em~~ MATERIA)
FAZENDA DENTRO DA AREA MOVEIS KATZER



NEOENERGIA

FICHA DE VISITA /
ATENDIMENTO

Dossel

Data/Hora:

37/08 11:50

Nº Ficha

616

Qtd. Material

GPS:

Município/ Localidade:

Nome Completo:

ADEMIR

Relação com a propriedade: *(proprietário, funcionário, arrendatário, familiar, vizinho.)*

Contato

47 992823587

RG/ CPF

Veículos de Comunicação Local: : *(indagar sobre contato de responsável)*

Percepção/ Expectativa em relação ao empreendimento:

 Muito Bom Bom Regular Ruim Péssimo

Por quê?

Observações / Ouvidoria:

INFORMADO POR ANTONIO ROCHA
FICHA 615 QUE MORA EM JARAGUA
NÃO LOCALIZADO

Scanned with

Assinatura (não obrigatório)



NEOENERGIA

FICHA DE VISITA /
ATENDIMENTO

Dossel

Data/Hora:

16/08 11:15

Nº Ficha

578

Qtd. Material

01

GPS: 26,38 38 97
- 49,25 56 67

Município/ Localidade:

SÃO BENTO / RIO NAAI

Nome Completo:

REINOU DO STAROSKI

Relação com a propriedade: (proprietário, funcionário, arrendatário, familiar, vizinho.)

PROPRIETÁRIO

Contato

47

91265904

RG/ CPF

Veículos de Comunicação Local: : (indagar sobre contato de responsável)

RADIO CORUBA

Percepção/ Expectativa em relação ao empreendimento:

 Muito Bom Bom Regular Ruim Péssimo

Por quê? DEPENDE DE ONDE FOR PASSAR NO TERRENO

Observações / Ouvidoria:

~~SEM ENCONTRO~~
~~DEIXAR MATERIAL~~



NEOENERGIA

FICHA DE VISITA /
ATENDIMENTO

Dossel

Data/Hora:

36/08 13:05

Nº Ficha

580

Qtd. Material

01

GPS: -26, 38 79 45

-49, 25 29 78

Município/ Localidade:

SÃO BENTO

Nome Completo:

INGO

Relação com a propriedade: (proprietário, funcionário, arrendatário, familiar, vizinho.)

Contato

RG/ CPF

Veículos de Comunicação Local: : (indagar sobre contato de responsável)

Percepção/ Expectativa em relação ao empreendimento:

 Muito Bom Bom Regular Ruim Péssimo

Por quê?

Observações / Ouvidoria:

NÃO ENCONTRADO

DEIXADO MATERIA |



NEOENERGIA

FICHA DE VISITA /
ATENDIMENTO

Dossel

Data/Hora:

16/08 16:56

Nº Ficha

597

Qtd. Material

GPS: 26, 37 22 64

- 49 30 87 33

Município/ Localidade:

Nome Completo:

VALOEMIRO DA SILVA

Relação com a propriedade: (proprietário, funcionário, arrendatário, familiar, vizinho.)

Contato

Luis Alves

RG/ CPF

Veículos de Comunicação Local: (indagar sobre contato de responsável)

Percepção/ Expectativa em relação ao empreendimento:

 Muito Bom Bom Regular Ruim Péssimo

Por quê?

Observações / Ouvidoria:

NÃO LOCALIZADO



NEOENERGIA

FICHA DE VISITA /
ATENDIMENTO

Dossel

Data/Hora:

11/08 15:46

Nº Ficha

528

Qtd. Material

03

GPS: 26,386438
49 102603

Município/ Localidade:

CENTRO NORTE

Nome Completo:

INGOBERTO LAUBE
ADARIO Filho

Relação com a propriedade: (proprietário, funcionário, arrendatário, familiar, vizinho.)

PROPRIETÁRIO / Filho

Contato

3374 2030

47- 992067002

RG/ CPF

Veículos de Comunicação Local: (indagar sobre contato de responsável)

RADIO 87,5

Percepção/ Expectativa em relação ao empreendimento:

 Muito Bom Bom Regular Ruim Péssimo

Por quê?

Observações / Ouvidoria:

Scanned with

Assinatura (não obrigatório)

ADÁRIO LAUBE



NEOENERGIA

FICHA DE VISITA /
ATENDIMENTO

Dossel

Data/Hora:

11/08 16:30

Nº Ficha

531

Qtd. Material

01

GPS: 26 38 58 41

49, 12 22 54

Município/ Localidade:

Nome Completo:

TOMAZELLI

Relação com a propriedade: (proprietário, funcionário, arrendatário, familiar, vizinho.)

Contato

RG/ CPF

Veículos de Comunicação Local: : (indagar sobre contato de responsável)

Percepção/ Expectativa em relação ao empreendimento:

 Muito Bom Bom Regular Ruim Péssimo

Por quê?

Observações / Ouvidoria:

NÃO ENCONTRADO
DEIXADO MATERIAL

Scanned with

Assinatura (não obrigatório)



NEOENERGIA

FICHA DE VISITA /
ATENDIMENTO

Dossel

Data/Hora:

37/08

11:37

Nº Ficha

613

Qtd. Material

01

GPS: -26, 35 29 88
-49, 36 71 91

Município/ Localidade:

SÃO BENTO / SERTÃO ZINCO

Nome Completo:

ALEXONILA EISLT

Relação com a propriedade: (proprietário, funcionário, arrendatário, familiar, vizinho.)

MÃE DO MALLAN PROPRIETÁRIO

Contato

97- 997202007

RG/ CPF

Veículos de Comunicação Local: (indagar sobre contato de responsável)

RADIO SÃO BENTO

Percepção/ Expectativa em relação ao empreendimento:

 Muito Bom Bom Regular Ruim Péssimo

Por quê?

PRECISA PARA TODOS

Observações / Ouvidoria:

TERRENO DO MALLAN DIONES EISLT

VIZINHO DO SERVICIO ^{ARRUAS}, AGENTE DA SILVA

DO LADO DA SANETE

RELACIONADO COM FICHA 614

Assinatura (não obrigatório)

Alexonila Eiselt

Data/Hora:

11/08 13:15

Nº Ficha

520

Qtd. Material

GPS: -26,389820

-49,078567

Município/ Localidade:

BRAÇO DO SUL

Nome Completo:

ALBERTINA PASQUALI AVELINO
ALBERTO AVELINO

Relação com a propriedade: (proprietário, funcionário, arrendatário, familiar, vizinho.)

E/

Contato

WA 33742504

RG/ CPF

Veículos de Comunicação Local: (indagar sobre contato de responsável)

Percepção/ Expectativa em relação ao empreendimento:

 Muito Bom Bom Regular Ruim Péssimo

Por quê?

Observações / Ouvidoria:

ATENÇÃO POR CARMEM PASQUALI
IRMÃ DA ALBERTINA
Ela vai: COMUNICAR MARCO STRELOW



NEOENERGIA

FICHA DE VISITA /
ATENDIMENTO

Dossel

Data/Hora:

11/08 15:22

Nº Ficha

526

Qtd. Material

01

GPS: 26,389434

49,099043

Município/ Localidade:

Nome Completo:

ILSON NELSON OBENAUS

Relação com a propriedade: (proprietário, funcionário, arrendatário, familiar, vizinho.)

PROPRIETÁRIO

Contato

33740105

47-989051864

RG/ CPF

050.803.489-37

Veículos de Comunicação Local: (indagar sobre contato de responsável)

RADIO 101,9
105,7

Percepção/ Expectativa em relação ao empreendimento:

 Muito Bom Bom Regular Ruim Péssimo

Por quê?

Observações / Ouvidoria:

FAZDO COM FILMO KHAEL



NEOENERGIA

FICHA DE VISITA /
ATENDIMENTO

Dossel

Data/Hora:

12/08 14:30

Nº Ficha

538

Qtd. Material

01

GPS: -26,397189

-49,152432

Município/ Localidade:

JARAGUA / RIBEIRÃO GRANDE
DO NORTE

Nome Completo:

MAFALDA PORATH / RAONILDA DE OLIVEIRA
LEMPERGER

Relação com a propriedade: (proprietário, funcionário, arrendatário, familiar, vizinho.)

SOBRINHA DA PROPRIEDADE

LEMPERGER

Contato

32734086

RG/ CPF

Veículos de Comunicação Local: (indagar sobre contato de responsável)

RADIO JARAGUA

Percepção/ Expectativa em relação ao empreendimento:

 Muito Bom Bom Regular Ruim Péssimo

Por quê?

NÃO SABE

Observações / Ouvidoria:

~~NÃO ENCONTRADO~~
~~DEIXADO MATERIAL~~

Scanned with

CamScanner

Assinatura (não obrigatório)

Raonilda Lempenger



NEOENERGIA

FICHA DE VISITA /
ATENDIMENTO

Dossel

Data/Hora:

36/08 11:30

Nº Ficha

577

Qtd. Material

01

GPS: 26,383336
49,255002

Município/ Localidade:

SÃO BENTO / RIO NATAI

Nome Completo:

SANDRA

Relação com a propriedade: (proprietário, funcionário, arrendatário, familiar, vizinho.)

Contato

RG/ CPF

Veículos de Comunicação Local: (indagar sobre contato de responsável)

Percepção/ Expectativa em relação ao empreendimento:

 Muito Bom Bom Regular Ruim Péssimo

Por quê?

Observações / Ouvidoria:

NÃO ENCONTRADO
DEIXADO NA TERÇA

Scanned with

Assinatura (não obrigatório)



NEOENERGIA

FICHA DE VISITA /
ATENDIMENTO

Dossel

Data/Hora:

16/08 13:35

Nº Ficha

582

Qtd. Material

01

GPS: 26,384087

-49,269204

Município/ Localidade:

SÃO BENTO / RIO NATAL

Nome Completo:

FABERD MATEUS ERDMANN

Relação com a propriedade: (proprietário, funcionário, arrendatário, familiar, vizinho.)

Filho do PROPRIETÁRIO GÜNTHER GERHARD

Contato

47 996317475

RG/ CPF 092.989.499-52

Veículos de Comunicação Local: : (indagar sobre contato de responsável)

RARIO JARAGUA

Percepção/ Expectativa em relação ao empreendimento:

 Muito Bom Bom Regular Ruim Péssimo

Por quê?

Observações / Ouvidoria:

Scanned with

Assinatura (não obrigatório)

Faberd M. Erdmann



NEOENERGIA

FICHA DE VISITA /
ATENDIMENTO

Dossel

Data/Hora:

17/08 14:40

Nº Ficha

623

Qtd. Material

01

GPS: -26,323505
-49,444240

Município/ Localidade:

Nome Completo:

SERGIO CLAU MAN

Relação com a propriedade: (proprietário, funcionário, arrendatário, familiar, vizinho.)

Contato

RG/ CPF

Veículos de Comunicação Local: (indagar sobre contato de responsável)

Percepção/ Expectativa em relação ao empreendimento:

 Muito Bom Bom Regular Ruim Péssimo

Por quê?

Observações / Ouvidoria:

NÃO ENCONTRADO
DEIXADO MATERIA |
SEKA TRANSPORTES

Scanned with

Assinatura (não obrigatório)



NEOENERGIA

FICHA DE VISITA /
ATENDIMENTO

Dossel

Data/Hora:

17/08 19:30

Nº Ficha

621

Qtd. Material

01

GPS: 26, 32 83 32
- 49, 43 66 27

Município/ Localidade:

SÃO BENTO / SERRA ALTA
RIO ANTINHA

Nome Completo:

MILTON BUSTINGER

Relação com a propriedade: (proprietário, funcionário, arrendatário, familiar, vizinho.)

Contato

RG/ CPF

Veículos de Comunicação Local: (indagar sobre contato de responsável)

Percepção/ Expectativa em relação ao empreendimento:

 Muito Bom Bom Regular Ruim Péssimo

Por quê?

Observações / Ouvidoria:

NÃO ENCONTRADO
DEIXADO MATERIA



NEOENERGIA

FICHA DE VISITA /
ATENDIMENTO

Dossel 

Data/Hora:

36/08 17:50

Nº Ficha

601

Qtd. Material

GPS: 26,373683
-49,325817

Município/ Localidade:

Nome Completo:

ROSeli KANZLER JANOSKI

Relação com a propriedade: (proprietário, funcionário, arrendatário, familiar, vizinho.)

Contato

RG/ CPF

Veículos de Comunicação Local: (indagar sobre contato de responsável)

Percepção/ Expectativa em relação ao empreendimento:

Muito Bom Bom Regular Ruim Péssimo

Por quê?

Observações / Ouvidoria:

PEDRO KANOSK
SERVA ALTA FABRICA DE MOVEIS bom dia

NÃO ENCONTRADO



NEOENERGIA

FICHA DE VISITA /
ATENDIMENTO

Dossel

Data/Hora:

11/08

14:10

Nº Ficha

522

Qtd. Material

01

GPS: -26,377672

-49,089424

Município/ Localidade:

Bomso do Sul

Nome Completo:

ANGELA SCHNIEDER

Relação com a propriedade: (proprietário, funcionário, arrendatário, familiar, vizinho.)

Filha do GENESTO

Contato

3374 0211

47 8863 5233

RG/ CPF

6.326 090

Veículos de Comunicação Local: (indagar sobre contato de responsável)

Percepção/ Expectativa em relação ao empreendimento:

 Muito Bom Bom Regular Ruim Péssimo

Por quê?

SEM INFORMAÇÃO SUFICIENTE

Observações / Ouvidoria:

Angela E. Schneider



NEOENERGIA

FICHA DE VISITA /
ATENDIMENTO

Dossel

Data/Hora:

11/08 14:37

Nº Ficha

524

Qtd. Material

GPS: -26,384652

-49,082773

Município/ Localidade:

Braço do Sul

Nome Completo:

ADOLAR KLITZKE

Relação com a propriedade: (proprietário, funcionário, arrendatário, familiar, vizinho.)

PROPRIETÁRIO

Contato

99 999359633

RG/ CPF

046861

Veículos de Comunicação Local: (indagar sobre contato de responsável)

RARO 105

Percepção/ Expectativa em relação ao empreendimento:

 Muito Bom Bom Regular Ruim Péssimo

Por quê? PROGRESSO, IMPORTANTE PARA TODOS

Observações / Ouvidoria:

Assinatura (não obrigatório)





NEOENERGIA

FICHA DE VISITA /
ATENDIMENTO

Dossel

Data/Hora:

37/08 14:25

Nº Ficha

620

Qtd. Material

01

GPS: 26,328322
-49,433693

Município/ Localidade:

SÃO BENTO / SERRA ALTA
RIO ANTINHA

Nome Completo:

VITALINO GIENIRA

Relação com a propriedade: (proprietário, funcionário, arrendatário, familiar, vizinho.)

FUNCIONÁRIO

Contato

47. 991088338

RG/ CPF

Veículos de Comunicação Local: : (indagar sobre contato de responsável)

Rádio SÃO BENTO 90.3

Percepção/ Expectativa em relação ao empreendimento:

 Muito Bom Bom Regular Ruim Péssimo

Por quê?

Observações / Ouvidoria:

DONO DA TERRA SÁ ESTA SABENDO
DONO MORO EM CURITIBA
MARCIO AUGUSTO NOBREGA PEREIRA.

Scanned with

Assinatura (não obrigatório)



NEOENERGIA

FICHA DE VISITA /
ATENDIMENTO

Dossel

Data/Hora:

17/08 16:00

Nº Ficha

633

Qtd. Material

01

GPS: 26,299239
- 49,502543

Município/ Localidade:

RO NEGRINHO / RIO DO SALTO

Nome Completo:

ALMIR CRISTOFF

Relação com a propriedade: (proprietário, funcionário, arrendatário, familiar, vizinho.)

PROPRIETÁRIO

Contato

47- 988648564

RG/ CPF

Veículos de Comunicação Local: (indagar sobre contato de responsável)

RADIO VITRINE

Percepção/ Expectativa em relação ao empreendimento:

 Muito Bom Bom Regular Ruim Péssimo

Por quê?

Observações / Ouvidoria:

TEM PINHEIROS CENTENÁRIOS
NÃO QUER TIRAR
PASSADAS DE FAMÍLIA

Assinatura (não obrigatório)



NEOENERGIA

FICHA DE VISITA /
ATENDIMENTO

Dossel

Data/Hora:

27/08 15:30

Nº Ficha

629

Qtd. Material

01

GPS: -26,35 33 67

-49,48 43 73

Município/ Localidade:

RIO NEGRINHO / Rio do Salto

Nome Completo:

CRISTIANE ZEITHAMMER

Relação com a propriedade: (proprietário, funcionário, arrendatário, familiar, vizinho.)

ESPOSA DO PROPRIETÁRIO IVO VALTER

Contato

47- 992263362

RG/ CPF

Veículos de Comunicação Local: (indagar sobre contato de responsável)

RAIO VITRINE

Percepção/ Expectativa em relação ao empreendimento:

 Muito Bom Bom Regular Ruim Péssimo

Por quê?

Observações / Ouvidoria: DEIXADO MATERIAL PARA ROMEU MARCELO

|| LINHA PASSA BEM NO MEIO DO CONGRUO DA FAMILIA (RODRIGO)

O 1º CONTATO FALOU INFORMAÇÃO QUE ASSUSTARAM A FAMILIA, FALANDO QUE IA PASSAR E NÃO PODIAM MAIS FAZER NADA NO TERRENO.

Assinatura (não obrigatório)

Cristiane S. Zeithammer

Cristiane



NEOENERGIA

FICHA DE VISITA /
ATENDIMENTODossel 

Data/Hora:

17/09 11:30

Nº Ficha

635

Qtd. Material

02 + 01

GPS: -26,353533

-49,368797

Município/ Localidade:

SÃO BENTO / SERTÃO ZINCO

Nome Completo:

ANTONIO SÃO ROCHA

Relação com a propriedade: (proprietário, funcionário, arrendatário, familiar, vizinho.)

PROPRIETÁRIO

Contato

988754886

47-

RG/ CPF

Veículos de Comunicação Local: (indagar sobre contato de responsável)

RADIO SÃO BENTO

Percepção/ Expectativa em relação ao empreendimento:

 Muito Bom Bom Regular Ruim Péssimo

Por quê?

SE TEM QUE PASSAR

Observações / Ouvidoria:

PAI DO DALTON RODRIGO ROCHA



NEOENERGIA

FICHA DE VISITA /
ATENDIMENTO

Dossel

Data/Hora:

17/09 10:15

Nº Ficha

606

Qtd. Material

03

GPS: 26,365364
-49,355399

Município/ Localidade:

Nome Completo:

OSMAR BAYER

Relação com a propriedade: (proprietário, funcionário, arrendatário, familiar, vizinho.)

Contato

RG/ CPF

Veículos de Comunicação Local: : (indagar sobre contato de responsável)

Percepção/ Expectativa em relação ao empreendimento:

 Muito Bom Bom Regular Ruim Péssimo

Por quê?

Observações / Ouvidoria:

NÃO ENCONTRADO
DEIXADO MATERIAL

Scanned with

Assinatura (não obrigatório)



NEOENERGIA

FICHA DE VISITA /
ATENDIMENTO

Dossel

Data/Hora:

56/8 15:35

Nº Ficha

590

Qtd. Material

03

GPS: 26,37 48 38
49,28 34 04

Município/ Localidade:

SÃO BENTO

Nome Completo:

MARIA DE LURDES KAWOBOSKI

Relação com a propriedade: (proprietário, funcionário, arrendatário, familiar, vizinho.)

Contato

RG/ CPF

Veículos de Comunicação Local: : (indagar sobre contato de responsável)

Percepção/ Expectativa em relação ao empreendimento:

 Muito Bom Bom Regular Ruim Péssimo

Por quê?

Observações / Ouvidoria:

NÃO ENCONTRADA
DEIXADO MATERIAL



NEOENERGIA

FICHA DE VISITA /
ATENDIMENTO

Dossel

Data/Hora:

11/08 16:12

Nº Ficha

530

Qtd. Material

01

GPS: -26,386366
49 108425

Município/ Localidade:

Nome Completo:

MAIOCHI

Relação com a propriedade: (proprietário, funcionário, arrendatário, familiar, vizinho.)

Contato

RG/ CPF

Veículos de Comunicação Local: (indagar sobre contato de responsável)

Percepção/ Expectativa em relação ao empreendimento:

 Muito Bom Bom Regular Ruim Péssimo

Por quê?

Observações / Ouvidoria:

NÃO ENCONTRADO
DEIXADO MATERIAI

Scanned with

Assinatura (não obrigatório)



NEOENERGIA

FICHA DE VISITA /
ATENDIMENTO

Dossel

Data/Hora:

16/08 16:25

Nº Ficha

593

Qtd. Material

01

GPS: -26,37 35 61
-49,29 45 75

Município/ Localidade:

BARUA / RIO NATAL

Nome Completo:

ARNO JANCKOWSKI

) Relação com a propriedade: (proprietário, funcionário, arrendatário, familiar, vizinho.)

PROPRIETÁRIO

Contato

97 9395 2833

RG/ CPF

Veículos de Comunicação Local: (indagar sobre contato de responsável)

RABO RBN

Percepção/ Expectativa em relação ao empreendimento:

 Muito Bom Bom Regular Ruim Péssimo

Por quê?

Observações / Ouvidoria:

Scanned with
CamScanner

Assinatura (não obrigatório)

Arno Janckowski



NEOENERGIA

FICHA DE VISITA /
ATENDIMENTO

Dossel

Data/Hora:

17/08

16:38

Nº Ficha

635

Qtd. Material

01

GPS: -26,41 4062

-49,52 1679

Município/ Localidade:

RIO NEGRINHO / BARRO PRETO

Nome Completo:

MAURICIO MARIANI

Relação com a propriedade: (proprietário, funcionário, arrendatário, familiar, vizinho.)

PROPRIETÁRIO

Contato

47 999860052

RG/ CPF

Veículos de Comunicação Local: (indagar sobre contato de responsável)

Rádio VITRINI

Percepção/ Expectativa em relação ao empreendimento:

 Muito Bom Bom Regular Ruim Péssimo

Por quê?

Observações / Ouvidoria:



NEOENERGIA

FICHA DE VISITA /
ATENDIMENTO

Dossel

Data/Hora:

12/08 14:30

Nº Ficha

537

Qtd. Material

01

GPS: -26,395395°
-49,154703°

Município/ Localidade:

JARAGUA / RIBOGIÃO GRANDE

Nome Completo:

ARLETE

Relação com a propriedade: (proprietário, funcionário, arrendatário, familiar, vizinho.)

PROPRIETARIA

Contato

97 996409970

RG/ CPF

Veículos de Comunicação Local: : (indagar sobre contato de responsável)

—

Percepção/ Expectativa em relação ao empreendimento:

 Muito Bom Bom Regular Ruim Péssimo

Por quê?

Observações / Ouvidoria:

- QUER INSTALAR UM PESQUEIRO E PAGUE FUTURAMENTE
- QUER MUDAR O TRAJETO



NEOENERGIA

FICHA DE VISITA /
ATENDIMENTO

Dossel 

Data/Hora:

17/08 10:55

Nº Ficha

609

Qtd. Material

01

GPS: 26,366203

-49,353057

Município/ Localidade:

Nome Completo:

ROBERTO CARVALHO DE LIMA

Relação com a propriedade: (proprietário, funcionário, arrendatário, familiar, vizinho.)

Contato

RG/ CPF

Veículos de Comunicação Local: (indagar sobre contato de responsável)

Percepção/ Expectativa em relação ao empreendimento:

Muito Bom Bom Regular Ruim Péssimo

Por quê?

Observações / Ouvidoria:

NÃO LOCALIZADO



NEOENERGIA

FICHA DE VISITA /
ATENDIMENTO

Dossel

Data/Hora:

12/08

Nº Ficha

535

Qtd. Material

01

GPS: -26,39 2523

-49,05 2343

Município/ Localidade:

JARAQUÁ / R. S. E. A. C. GRANDE

Nome Completo:

ZINA / DOZONIA PORATH / TUSNELDA

Relação com a propriedade: (proprietário, funcionário, arrendatário, familiar, vizinho.)

TUSNELDA FILHA

Contato 32734028

47.

RG/ CPF

Veículos de Comunicação Local: : (indagar sobre contato de responsável)

Percepção/ Expectativa em relação ao empreendimento:

 Muito Bom Bom Regular Ruim Péssimo

Por quê?

NÃO SABE, SEM OPINIÃO FORMADA

Observações / Ouvidoria:



Scanned with

Assinatura (não obrigatório)

Tusnelda Porath

Data/Hora:

Nº Ficha

Qtd. Material

11/08 17:06

533

01

GPS: 26,39 0490°
- 49,14 8325°

Município/ Localidade:

DIADEMA
SANTA LUZIA

Nome Completo:

ALEXANDRE
↓ESTANIA
RIBEIRÃO GRANDE

Relação com a propriedade: (proprietário, funcionário, arrendatário, familiar, vizinho.)

RECEPCIONISTA HOTEL

Contato 32 70 09 00
47 99979 5003

RG/ CPF

Veículos de Comunicação Local: : (indagar sobre contato de responsável)

Percepção/ Expectativa em relação ao empreendimento:

 Muito Bom Bom Regular Ruim Péssimo

Por quê?

Observações / Ouvidoria:



NEOENERGIA

FICHA DE VISITA /
ATENDIMENTO

Dossel

Data/Hora:

31/03 12:00

Nº Ficha

518

Qtd. Material

07

GPS: -26,381559
-49,078364

Município/ Localidade:

BRAÇO DO SUL

Nome Completo:

SANDRA MUELLER

) Relação com a propriedade: (proprietário, funcionário, arrendatário, familiar, vizinho.)

PROPRIETÁRIA

Contato

47 3374 3374

RG/ CPF

19/12981070

Veículos de Comunicação Local: (indagar sobre contato de responsável)

Percepção/ Expectativa em relação ao empreendimento:

 Muito Bom Bom Regular Ruim Péssimo

Por. quê?

DUVIDAS DO QUE VA ACONTECER.
SABER DAS INDENIZACÕES.

Observações / Ouvidoria:

PROPRIETARIA RECREATIVA BRAÇO DO SUL

Assinatura (não obrigatório)

Sandra Mueller



NEOENERGIA

FICHA DE VISITA /
ATENDIMENTO

Dossel

Data/Hora:

12/08 13:50

Nº Ficha

536

Qtd. Material

01

GPS: -26,394563

-49,152587

Município/ Localidade:

JARAGUA / Ribeirão Grande

Nome Completo:

EDGAR BHELING / MARCOS

Relação com a propriedade: (proprietário, funcionário, arrendatário, familiar, vizinho.)

PROPRIETÁRIO FILHO

Contato

3273 4116

47 988930922

RG/ CPF

029 221 259 25

Veículos de Comunicação Local: (indagar sobre contato de responsável)

RAIO 305
SUPER NOVA

Percepção/ Expectativa em relação ao empreendimento:

 Muito Bom Bom Regular Ruim Péssimo

Por quê?

SEM OPINIÃO FORMADA

Observações / Ouvidoria:

RECEBIDO PELO FILHO

Scanned with

Assinatura (não obrigatório)

Marcos Belling



NEOENERGIA

FICHA DE VISITA /
ATENDIMENTO

Dossel

Data/Hora:

17/08 10:30

Nº Ficha

607

Qtd. Material

01

GPS: 26,368092
49,353625

Município/ Localidade:

SÃO BENTO / SERTÃO ZINHO

Nome Completo:

MARIA ZENILDE GARCIA

Relação com a propriedade: (proprietário, funcionário, arrendatário, familiar, vizinho.)

ESPOSA DO PROPRIETÁRIO RENATO GARCIA

Contato

3373 5885
47- 99705252

RG/ CPF

Veículos de Comunicação Local: (indagar sobre contato de responsável)

—

Percepção/ Expectativa em relação ao empreendimento:

 Muito Bom Bom Regular Ruim Péssimo

Por quê?

Observações / Ouvidoria:



NEOENERGIA

FICHA DE VISITA /
ATENDIMENTO

Dossel

Data/Hora:

16/08 16:56

Nº Ficha

596

Qtd. Material

GPS: 26,37 2264

49,30 8733

Município/ Localidade:

Nome Completo:

ELFRIDA DE MARK

Relação com a propriedade: (proprietário, funcionário, arrendatário, familiar, vizinho.)

Contato

3626 - 6200
47 - 9938 0792

RG/ CPF

Veículos de Comunicação Local: : (indagar sobre contato de responsável)

Percepção/ Expectativa em relação ao empreendimento:

 Muito Bom Bom Regular Ruim Péssimo

Por quê?

Observações / Ouvidoria:

NÃO ENCONTRADA



NEOENERGIA

FICHA DE VISITA /
ATENDIMENTO

Dossel

Data/Hora:

16/08 14:05

Nº Ficha

584

Qtd. Material

01

GPS: 26,384924
-49,270374

Município/ Localidade:

Nome Completo:

OTTO RÓSLA

Relação com a propriedade: (proprietário, funcionário, arrendatário, familiar, vizinho.)

Contato

RG/ CPF

Veículos de Comunicação Local: : (indagar sobre contato de responsável)

Percepção/ Expectativa em relação ao empreendimento:

 Muito Bom Bom Regular Ruim Péssimo

Por quê?

Observações / Ouvidoria:

NÃO LOCALIZADO
IDENTIFICADO SUA CASA PRÓXIMA A
PEDREIRA, 3ª CASA A ESQUERDA.
ANO BOM

Scanned with

Assinatura (não obrigatório)



NEOENERGIA

FICHA DE VISITA /
ATENDIMENTO

Dossel

Data/Hora:

17/08 15:30

Nº Ficha

627

Qtd. Material

GPS: 26,309825

-49,460832

Município/ Localidade:

Nome Completo:

DESPACHANTE RIO NEGRINHO

Relação com a propriedade: (proprietário, funcionário, arrendatário, familiar, vizinho.)

Contato

RG/ CPF

Veículos de Comunicação Local: (indagar sobre contato de responsável)

Percepção/ Expectativa em relação ao empreendimento:

 Muito Bom Bom Regular Ruim Péssimo

Por quê?

Observações / Ouvidoria:

Filhos DE ALOISIO GAUCHO

SEKA TRANSPORTES

NÃO LOCALIZADO



Scanned with

Assinatura (não obrigatório)



NEOENERGIA

FICHA DE VISITA /
ATENDIMENTO

Dossel

Data/Hora:

17/08 11:25

Nº Ficha

614

Qtd. Material

GPS:

Município/ Localidade:

Nome Completo:

CHITOM ARNOT

Relação com a propriedade: (proprietário, funcionário, arrendatário, familiar, vizinho.)

Contato

RG/ CPF

Veículos de Comunicação Local: : (indagar sobre contato de responsável)

Percepção/ Expectativa em relação ao empreendimento:

 Muito Bom Bom Regular Ruim Péssimo

Por quê?

Observações / Ouvidoria:

Filho do SERGIO ARNOT

SERVA ALTA SÃO BENTO

NÃO ENCONTRADO



NEOENERGIA

FICHA DE VISITA /
ATENDIMENTO

Dossel

Data/Hora:

17/08 9:40

Nº Ficha

604

Qtd. Material

01

GPS: 26,37 07 50

-49,33 88 81

Município/ Localidade:

Nome Completo:

MOACIR ~~SANTO~~ PEROTTI

Relação com a propriedade: (proprietário, funcionário, arrendatário, familiar, vizinho.)

Contato

RG/ CPF

Veículos de Comunicação Local: : (indagar sobre contato de responsável)

Percepção/ Expectativa em relação ao empreendimento:

 Muito Bom Bom Regular Ruim Péssimo

Por quê?

Observações / Ouvidoria:

NÃO ENCONTRADO
DEIXADO NAIGELA
CHACRA VICENZI

Scanned with

Assinatura (não obrigatório)



NEOENERGIA

FICHA DE VISITA /
ATENDIMENTODossel 

Data/Hora:

26/08 16:46

Nº Ficha

595

Qtd. Material

GPS: 26,375130
-49,298282

Município/ Localidade:

Nome Completo:

EDMIR ROGUE MOROZINI

.) Relação com a propriedade: (proprietário, funcionário, arrendatário, familiar, vizinho.)

Contato

RG/ CPF

Veículos de Comunicação Local: (indagar sobre contato de responsável)

Percepção/ Expectativa em relação ao empreendimento:

 Muito Bom Bom Regular Ruim Péssimo

Por quê?

Observações / Ouvidoria:

NÃO ENCONTRADO
ENDEREÇO DADO PELO JAIRO, VIZINHO
DO BANANA HAUCK



NEOENERGIA

FICHA DE VISITA /
ATENDIMENTO

Dossel

Data/Hora:

30/08 10:35

Nº Ficha

513

Qtd. Material

01

GPS: -26,328335
-49,075090

Município/ Localidade:

Bairro P sul

Nome Completo:

VERNER PRUST

Relação com a propriedade: (proprietário, funcionário, arrendatário, familiar, vizinho)

Contato

RG/ CPF

Veículos de Comunicação Local: : (indagar sobre contato de responsável)

Percepção/ Expectativa em relação ao empreendimento:

 Muito Bom Bom Regular Ruim Péssimo

Por quê?

Observações / Ouvidoria:

NÃO ENCONTREI
DEIXAR MATERIAL

Assinatura (não obrigatório) _____





NEOENERGIA

FICHA DE VISITA /
ATENDIMENTO

Dossel

Data/Hora:

17/08 9:50

Nº Ficha

605

Qtd. Material

01

GPS: 26,36 84 29
- 49,343660

Município/ Localidade:

SÃO BENTO / RIO MANDUÇÁ

Nome Completo:

IANETE BERTOLI ALVES

Relação com a propriedade: (proprietário, funcionário, arrendatário, familiar, vizinho.)

PROPRIETÁRIA

Contato

3001 0315
47- 988128280

RG/ CPF

Veículos de Comunicação Local: (indagar sobre contato de responsável)

RADIO DOS DE SAPAUA

Percepção/ Expectativa em relação ao empreendimento:

 Muito Bom Bom Regular Ruim Péssimo

Por quê?

NÃO SABE O QUE VAI ACONTECER

Observações / Ouvidoria:



NEOENERGIA

FICHA DE VISITA /
ATENDIMENTO

Dossel

Data/Hora:

12/08 11:35

Nº Ficha

534

Qtd. Material

03

GPS: 26,39 36 35°
-49,15 58 31°

Município/ Localidade:

Nome Completo:

RUDIBERTO

Relação com a propriedade: (proprietário, funcionário, arrendatário, familiar, vizinho.)

Contato

RG/ CPF

Veículos de Comunicação Local: (indagar sobre contato de responsável)

Percepção/ Expectativa em relação ao empreendimento:

 Muito Bom Bom Regular Ruim Péssimo

Por quê?

Observações / Ouvidoria:

NÃO ENCONTRADO
DEIXADO MATÉRIA



NEOENERGIA

FICHA DE VISITA /
ATENDIMENTO

Dossel

Data/Hora:

57/08

9:30

Nº Ficha

503

Qtd. Material

01

GPS: 26, 37 59 30
-49, 33 46 92

Município/ Localidade:

Nome Completo:

Roberto Giselt

Relação com a propriedade: (proprietário, funcionário, arrendatário, familiar, vizinho.)

Contato

RG/ CPF

Veículos de Comunicação Local: (indagar sobre contato de responsável)

Percepção/ Expectativa em relação ao empreendimento:

 Muito Bom Bom Regular Ruim Péssimo

Por quê?

Observações / Ouvidoria:

SITIO ILARIO MIET
MITLNÃO ENCONTRADO
DEIXADO MATERIAL



NEOENERGIA

FICHA DE VISITA /
ATENDIMENTO

Dossel

Data/Hora:

11/08

14:25

Nº Ficha

523

Qtd. Material

01

GPS: -26,37 80 04

-49.08 89 73

Município/ Localidade:

SCHROEDER / BRASO DO SUL

Nome Completo:

OSMILDO SCHNEIDER
SCHNEIDER

Relação com a propriedade: (proprietário, funcionário, arrendatário, familiar, vizinho.)

PROPRIO

Contato

47

984896837

RG/ CPF

1.988.099

Veículos de Comunicação Local: : (indagar sobre contato de responsável)

RADIO 105

7h de manhã e meio dia.

Percepção/ Expectativa em relação ao empreendimento:

 Muito Bom Bom Regular Ruim Péssimo

Por quê?

PRECISA, NECESSIDADE COMUM

Observações / Ouvidoria:

Osvaldo Schneider



NEOENERGIA

FICHA DE VISITA /
ATENDIMENTO

Dossel

Data/Hora:

11/08 11:45

Nº Ficha

517

Qtd. Material

03

GPS: -26,38 1215

-49,07 7904

Município/ Localidade:

Bairro do Sul

Nome Completo:

CARMEM PASQUALI

Relação com a propriedade: (proprietário, funcionário, arrendatário, familiar, vizinho.)

Contato

RG/ CPF

Veículos de Comunicação Local: (indagar sobre contato de responsável)

Percepção/ Expectativa em relação ao empreendimento:

 Muito Bom Bom Regular Ruim Péssimo

Por quê?

Observações / Ouvidoria:

JÁ ENCONTREI O
DEIXAR O MATERIAL

Scanned with

Assinatura (não obrigatório)



NEOENERGIA

FICHA DE VISITA /
ATENDIMENTO

Dossel

Data/Hora:

12/08 12:00

Nº Ficha

657

Qtd. Material

GPS: 26,346028
- 49,371990

Município/ Localidade:

Nome Completo:

DALTON ROCHA

Relação com a propriedade: (proprietário, funcionário, arrendatário, familiar, vizinho.)

Contato

RG/ CPF

Veículos de Comunicação Local: (indagar sobre contato de responsável)

Percepção/ Expectativa em relação ao empreendimento:

 Muito Bom Bom Regular Ruim Péssimo

Por quê?

Observações / Ouvidoria:

FLORICULTURA DO DALTON ROCHA
MATERIAL DEIXADO COM SEU PAI
ANTONIO ROCHA E NA
FLORICULTURA.Scanned with
CamScanner

Assinatura (não obrigatório)



NEOENERGIA

FICHA DE VISITA /
ATENDIMENTO

Dossel

Data/Hora:

16/08 15:50

Nº Ficha

591

Qtd. Material

01

GPS: -26,371904
-49,291153

Município/ Localidade:

SÃO BENTO / RIO NATAL

Nome Completo:

MARIA MADALENA
~~SA~~

Relação com a propriedade: (proprietário, funcionário, arrendatário, familiar, vizinho.)

ESPOSA DO PROPRIETÁRIO AMBROSIO

Contato

47. 99243485

RG/ CPF

Veículos de Comunicação Local: (indagar sobre contato de responsável)

—

Percepção/ Expectativa em relação ao empreendimento:

 Muito Bom Bom Regular Ruim Péssimo

Por quê?

Observações / Ouvidoria:

Scanned with

Assinatura (não obrigatório)

MARIA MADALENA FERREIRA



NEOENERGIA

FICHA DE VISITA /
ATENDIMENTO

Dossel

Data/Hora:

30/08 15:00

Nº Ficha

525

Qtd. Material

GPS: -26,382605

-49,087068

Município/ Localidade:

BRASCO DO SUL

Nome Completo:

SEMAR / LUIS FILHO

Relação com a propriedade: (proprietário, funcionário, arrendatário, familiar, vizinho.)

Contato

RG/ CPF

Veículos de Comunicação Local: : (indagar sobre contato de responsável)

Percepção/ Expectativa em relação ao empreendimento:

 Muito Bom Bom Regular Ruim Péssimo

Por quê?

Observações / Ouvidoria:

NÃO ENCONTRADO
DEIXADO MATERIAL

Scanned with

Assinatura (não obrigatório)



NEOENERGIA

FICHA DE VISITA /
ATENDIMENTO

Dossel

Data/Hora:

17/08 15:23

Nº Ficha

628

Qtd. Material

GPS: 26,39 1766
-49,48 2473

Município/ Localidade:

Nome Completo:

VILMAR CELSO DUMS

Relação com a propriedade: (proprietário, funcionário, arrendatário, familiar, vizinho.)

Contato

RG/ CPF

Veículos de Comunicação Local: : (indagar sobre contato de responsável)

Percepção/ Expectativa em relação ao empreendimento:

 Muito Bom Bom Regular Ruim Péssimo

Por quê?

Observações / Ouvidoria:



NEOENERGIA

FICHA DE VISITA /
ATENDIMENTO

Dossel

Data/Hora:

56/08 11:30

Nº Ficha

579

Qtd. Material

01

GPS:

Município/ Localidade:

SÃO BENTO / RIO NATAL

Nome Completo:

GENESIO KIATKOWSKI

Relação com a propriedade: (proprietário, funcionário, arrendatário, familiar, vizinho.)

PROPRIETÁRIO

Contato

99 3725553

47-

RG/ CPF

J. 261.532

Veículos de Comunicação Local: (indagar sobre contato de responsável)

RADIO CORUVA

Percepção/ Expectativa em relação ao empreendimento:

 Muito Bom Bom Regular Ruim Péssimo

Por quê?

Observações / Ouvidoria:

Assinatura (não obrigatório)



NEOENERGIA

FICHA DE VISITA /
ATENDIMENTO

Dossel

Data/Hora:

16/08 10:55

Nº Ficha

575

Qtd. Material

01

GPS: 26, 38 62 44

49 25 40 36

Município/ Localidade:

SÃO BENTO / RIO NATAL

Nome Completo:

ROSENE DESCHER MORSTMANN

Relação com a propriedade: (proprietário, funcionário, arrendatário, familiar, vizinho.)

PROPRIETÁRIA

Contato

47 992 339330

RG/ CPF

Veículos de Comunicação Local: (indagar sobre contato de responsável)

—

Percepção/ Expectativa em relação ao empreendimento:

 Muito Bom Bom Regular Ruim Péssimo

Por quê?

Observações / Ouvidoria:

• TERRENO MARCADO COMO ALFREDO MORSTMANN

CS Scanned with
CamScanner

Assinatura (não obrigatório)

Rosene D. Morstmann



NEOENERGIA

FICHA DE VISITA /
ATENDIMENTO

Dossel

Data/Hora:

17/08 15:47

Nº Ficha

631

Qtd. Material

GPS: 26,305478
49,488925

Município/ Localidade:

Nome Completo:

CARLOS DUMS

Relação com a propriedade: (proprietário, funcionário, arrendatário, familiar, vizinho.)

Contato

RG/ CPF

Veículos de Comunicação Local: (indagar sobre contato de responsável)

Percepção/ Expectativa em relação ao empreendimento:

 Muito Bom Bom Regular Ruim Péssimo

Por quê?

Observações / Ouvidoria:

NÃO LOCALIZADO

ARRENDADA DO SR. ALMIR CRISTOFF



NEOENERGIA

FICHA DE VISITA /
ATENDIMENTODossel 

Data/Hora:

16/08 18:00

Nº Ficha

602

Qtd. Material

GPS: -26,372348
-49,328076

Município/ Localidade:

Nome Completo:

DELCLIDES ABERZCK

Relação com a propriedade: (proprietário, funcionário, arrendatário, familiar, vizinho.)

Contato

RG/ CPF

Veículos de Comunicação Local: : (indagar sobre contato de responsável)

Percepção/ Expectativa em relação ao empreendimento:

 Muito Bom Bom Regular Ruim Péssimo

Por quê?

Observações / Ouvidoria:

MORA NO LENÇOL PERTO DA OBRA STOKER
NÃO LOUZEIRO



NEOENERGIA

FICHA DE VISITA /
ATENDIMENTO

Dossel

Data/Hora:

17/08 10:40

Nº Ficha

608

Qtd. Material

01

GPS: 26,36 8641

-49,35 0432

Município/ Localidade:

Nome Completo:

ADEMAR SILVA

Relação com a propriedade: (proprietário, funcionário, arrendatário, familiar, vizinho.)

Contato

RG/ CPF

Veículos de Comunicação Local: : (indagar sobre contato de responsável)

Percepção/ Expectativa em relação ao empreendimento:

 Muito Bom Bom Regular Ruim Péssimo

Por quê?

Observações / Ouvidoria:

CONTATO ROBINELI - 47 996351552

MORA ZARAGUA

NÃO ENCONTRADO

DEIXADO MATERIAL



NEOENERGIA

FICHA DE VISITA /
ATENDIMENTO

Dossel

Data/Hora: 11/08 10:40	Nº Ficha 514	Qtd. Material 02
GPS: -26,378703 -49,075339	Município/ Localidade: BRASO DO SUL	
Nome Completo: RUBENS PRUST		
Relação com a propriedade: (proprietário, funcionário, arrendatário, familiar, vizinho.) DONO DA PROPRIEDADE		
Contato 47 3373-3355 99603.1834	RG/ CPF 750.583.759-05	
Veículos de Comunicação Local: : (indagar sobre contato de responsável) RADIO 105		
Percepção/ Expectativa em relação ao empreendimento: <input type="radio"/> Muito Bom <input type="radio"/> Bom <input type="radio"/> Regular <input type="radio"/> Ruim <input checked="" type="radio"/> Péssimo Por quê? PASSA NO MEIO DO TERRENO		
Observações / Ouvidoria: ALTERAR A LINHA, PRETENDE FAZER UM LOTEAMENTO NO FUTURO.		
Assinatura (não obrigatório)		

Assinatura (não obrigatório)



NEOENERGIA

FICHA DE VISITA /
ATENDIMENTO

Dossel

Data/Hora:

17/08 12:15

Nº Ficha

639

Qtd. Material

03

GPS: 26,350304
- 49,387167

Município/ Localidade:

SÃO BENTO / SERIÁZINHA

Nome Completo:

ARNALDO FUNK

Relação com a propriedade: (proprietário, funcionário, arrendatário, familiar, vizinho.)

PROPRIETÁRIO

Contato

97- 626 6338
83.3626 6383

RG/ CPF

Veículos de Comunicação Local: (indagar sobre contato de responsável)

PARA O SÃO BENTO

Percepção/ Expectativa em relação ao empreendimento:

 Muito Bom Bom Regular Ruim Péssimo

Por quê?

DESDE DE QUE INDENIZE

Observações / Ouvidoria:



Scanned with

Assinatura (não obrigatório) ✖



NEOENERGIA

FICHA DE VISITA /
ATENDIMENTO

Dossel

Data/Hora:

17/08 16:20

Nº Ficha

634

Qtd. Material

01

GPS: 26, 30 34 32
-49, 50 49 58

Município/ Localidade:

RIO NEGRINHO / RIO DO SALTO

Nome Completo:

DINEIDE LUZIA MAROS Schloog

Relação com a propriedade: (proprietário, funcionário, arrendatário, familiar, vizinho.)

ESPOSA DO PROPRIETÁRIO ADELINO JOSÉ Schloog

Contato

3646 3535

47-988512313

RG/ CPF

Veículos de Comunicação Local: : (indagar sobre contato de responsável)

RADIO VITRONI

Percepção/ Expectativa em relação ao empreendimento:

 Muito Bom Bom Regular Ruim Péssimo

Por quê?

Observações / Ouvidoria:

SE CAIR NO MÊS DA COLHEITA NÃO
VAI SER BOM.

PERÍODO DE COLHEITA SETEMBRO A ABRIL

Scanned with

Assinatura (não obrigatório)

Dineide Luzia Maros Schloog



NEOENERGIA

FICHA DE VISITA /
ATENDIMENTO

Dossel

Data/Hora:

16/08 15:00

Nº Ficha

589

Qtd. Material

01

GPS: -26 376447
-49 878377

Município/ Localidade:

SÃO BENTO / RIO NATAL

Nome Completo:

INES ZWIEFK

Relação com a propriedade: (proprietário, funcionário, arrendatário, familiar, vizinho.)

ESPOSA DO PROPRIETÁRIO

Contato

47 93340446

RG/ CPF

Veículos de Comunicação Local: (indagar sobre contato de responsável)

RAIO CORU PA 305

Percepção/ Expectativa em relação ao empreendimento:

 Muito Bom Bom Regular Ruim Péssimo

Por quê?

Observações / Ouvidoria:

FOI MEXIDO NO TERRENO PARA A USINA,
ESTRAGARAM O TERRENO E NÃO ACONTECEU
NADA.

Scanned with

Assinatura (não obrigatório)

Ines b Zwiefko



NEOENERGIA

FICHA DE VISITA /
ATENDIMENTO

Dossel

Data/Hora:

36/08 17:33

Nº Ficha

600

Qtd. Material

01

GPS: -26,375342

-49,318101

Município/ Localidade:

SÃO BENTO / RIO MANRIÇA

Nome Completo:

Almiro ROSA

Relação com a propriedade: (proprietário, funcionário, arrendatário, familiar, vizinho.)

Proprietário

Contato

91688580

47.

RG/ CPF

Veículos de Comunicação Local: : (indagar sobre contato de responsável)

RADIO SÃO BENTO

Percepção/ Expectativa em relação ao empreendimento:

 Muito Bom
 Bom
 Regular
 Ruim
 Péssimo

Por quê?

NÃO SABE AINDA

Observações / Ouvidoria:



NEOENERGIA

FICHA DE VISITA /
ATENDIMENTO

Dossel

Data/Hora:

16/08 14:20

Nº Ficha

585

Qtd. Material

01

GPS: 26,380588
-49,275795

Município/ Localidade:

SAO BENTO / RIO NATAL

Nome Completo:

MARIA DE LURDES OLEWSKI

Relação com a propriedade: (proprietário, funcionário, arrendatário, familiar, vizinho.)

FILHA DO PROPRIETÁRIO VITOR OLEWSKI

Contato

97 993445668

RG/ CPF

Veículos de Comunicação Local: (indagar sobre contato de responsável)

—

Percepção/ Expectativa em relação ao empreendimento:

 Muito Bom Bom Regular Ruim Péssimo

Por quê?

NÃO SABE

Observações / Ouvidoria:

Scanned with
Assinatura (não obrigatório)

Maria de Oleski



NEOENERGIA

FICHA DE VISITA /
ATENDIMENTO

Dossel

Data/Hora:

16/08 16:37

Nº Ficha

594

Qtd. Material

01

GPS: 26,37 5143
-49,29 8253

Município/ Localidade:

CORUPEA /

Nome Completo:

JAIRO ROCHA

Relação com a propriedade: (proprietário, funcionário, arrendatário, familiar, vizinho.)

PROPRIETÁRIO

Contato

3375 1812

97. 991623463

RG/ CPF

Veículos de Comunicação Local: : (indagar sobre contato de responsável)

RADIO 105

Percepção/ Expectativa em relação ao empreendimento:

 Muito Bom Bom Regular Ruim Péssimo

Por quê?

Observações / Ouvidoria:



NEOENERGIA

FICHA DE VISITA /
ATENDIMENTO

Dossel

Data/Hora:

17/08 15:44

Nº Ficha

630

Qtd. Material

GPS: 26,30 8499
-49,489372

Município/ Localidade:

Nome Completo:

ROMEU MARCELO STIGLER

Relação com a propriedade: (proprietário, funcionário, arrendatário, familiar, vizinho.)

Contato

RG/ CPF

Veículos de Comunicação Local: : (indagar sobre contato de responsável)

Percepção/ Expectativa em relação ao empreendimento:

 Muito Bom Bom Regular Ruim Péssimo

Por quê?

Observações / Ouvidoria:

MATERIAL DEIXADO COM CRISTIANE
FICHA 629

Scanned with

Assinatura (não obrigatório)



NEOENERGIA

FICHA DE VISITA /
ATENDIMENTO

Dossel

Data/Hora:

11/08

15:50

Nº Ficha

515

Qtd. Material

02

GPS:

-26,380755
-49,075729

Município/ Localidade:

BRAÇO DO SUL

Nome Completo:

VENDELINO KOPP

Relação com a propriedade: (proprietário, funcionário, arrendatário, familiar, vizinho.)

PROPRIETÁRIO

Contato

97 9329 8189
3374 3507

RG/ CPF

Veículos de Comunicação Local: (indagar sobre contato de responsável)

RADIO 305

11 COMUN. PARA SMOLEDA

Percepção/ Expectativa em relação ao empreendimento:

 Muito Bom Bom Regular Ruim Péssimo

Por quê?

Observações / Ouvidoria:

QUER CONSTRUIR CASA NO TERRENO

Assinatura (não obrigatório)

Vendelino Kopp



NEOENERGIA

FICHA DE VISITA /
ATENDIMENTO

Dossel

Data/Hora:

16/08 17:05

Nº Ficha

598

Qtd. Material

GPS: -26,374738
-49,325575

Município/ Localidade:

Nome Completo:

RIMUNDO

Relação com a propriedade: (proprietário, funcionário, arrendatário, familiar, vizinho.)

Contato

RG/ CPF

Veículos de Comunicação Local: : (indagar sobre contato de responsável)

Percepção/ Expectativa em relação ao empreendimento:

 Muito Bom Bom Regular Ruim Péssimo

Por quê?

Observações / Ouvidoria:

RESIDE EM SÃO BENTO



Scanned with

AssinaTura (não obrigatório)



NEOENERGIA

FICHA DE VISITA /
ATENDIMENTO

Dossel 

Data/Hora:

36/08 33:00

Nº Ficha

576

Qtd. Material

01

GPS: 26,38 4320
-49,25 5323

Município/ Localidade:

SÃO BENTO / RIO NASAL

Nome Completo:

IVO BORCHARDT

Relação com a propriedade: (proprietário, funcionário, arrendatário, familiar, vizinho.)

Contato

RG/ CPF

Veículos de Comunicação Local: : (indagar sobre contato de responsável)

Percepção/ Expectativa em relação ao empreendimento:

Muito Bom Bom Regular Ruim Péssimo

Por quê?

Observações / Ouvidoria:

NÃO ENCONTRADO
DEIXADO MATERIA



NEOENERGIA

FICHA DE VISITA /
ATENDIMENTO

Dossel 

Data/Hora:

17/09 15:00

Nº Ficha

625

Qtd. Material

GPS: 26,337830

- 49, 45 03 25

Município/ Localidade:

Nome Completo:

BERNADETE DUMS FRIEBRIC

Relação com a propriedade: (proprietário, funcionário, arrendatário, familiar, vizinho.)

Contato

RG/ CPF

Veículos de Comunicação Local: (indagar sobre contato de responsável)

Percepção/ Expectativa em relação ao empreendimento:

Muito Bom Bom Regular Ruim Péssimo

Por quê?

Observações / Ouvidoria:

MATERIAL DEIXADO COM EVALDO DUMS
FICHA 624



NEOENERGIA

FICHA DE VISITA /
ATENDIMENTO

Dossel

Data/Hora:

36/08 16:00

Nº Ficha

592

Qtd. Material

GPS: 26,378726

-49,287726

Município/ Localidade:

Nome Completo:

CASSIO MAUCK

Relação com a propriedade: (proprietário, funcionário, arrendatário, familiar, vizinho.)

DONO

Contato

RG/ CPF

Veículos de Comunicação Local: : (indagar sobre contato de responsável)

Percepção/ Expectativa em relação ao empreendimento:

 Muito Bom Bom Regular Ruim Péssimo

Por quê?

Observações / Ouvidoria:

NÃO Localizaro

~~CASSIO~~ DONO DA BANANAS MAUCK EM CORUPA

Scanned with

Assinatura (não obrigatório)



NEOENERGIA

FICHA DE VISITA /
ATENDIMENTO

Dossel

Data/Hora:

17/08 14:50

Nº Ficha

624

Qtd. Material

02

GPS: 26,33 8655
- 49,45 18 12

Município/ Localidade:

SÃO BENTO / SERRA ALTA

Nome Completo:

EVALDO DUMS

Relação com a propriedade: (proprietário, funcionário, arrendatário, familiar, vizinho.)

PROPRIETÁRIO

Contato

4. 996915128

RG/ CPF

Veículos de Comunicação Local: : (indagar sobre contato de responsável)

RADIO VITRINI

Percepção/ Expectativa em relação ao empreendimento:

 Muito Bom Bom Regular Ruim Péssimo

Por quê?

Observações / Ouvidoria:

FICOU DE AVISAR BERNADETE DUMS FRIEDRIC
DEIXADO MATERIAL
TELEFONE FILHO BERNADETE → 996290939
ADILSON



Scanned with

AccinaTura (não obrigatório)

Evaldo Dums



NEOENERGIA

FICHA DE VISITA /
ATENDIMENTO

Dossel

Data/Hora:

11/08 16:35

Nº Ficha

532

Qtd. Material

01 + 5

GPS: 26386221

49124283

Município/ Localidade:

SANTA LUÍSA

Nome Completo:

JEAN CARLO LEONE

Relação com a propriedade: (proprietário, funcionário, arrendatário, familiar, vizinho.)

PROPRIETÁRIO

Contato

47 988692403

RG/ CPF

Veículos de Comunicação Local: (indagar sobre contato de responsável)

Percepção/ Expectativa em relação ao empreendimento:

 Muito Bom Bom Regular Ruim Péssimo

Por quê?

Observações / Ouvidoria:

CONHECE VIZINHOS PROXIMOS

NÃO QUER DEIXAR, POIS TEM VARIAS

NASCENTES NO LOCAL

TEM SUGESTÃO DE TRÁFAGO

Assinatura (não obrigatório)

Scanned with
CamScanner



NEOENERGIA

FICHA DE VISITA /
ATENDIMENTO

Dossel

Data/Hora:

31/08

16:07

Nº Ficha

529

Qtd. Material

GPS:

Município/ Localidade:

Nome Completo:

Rubens Fischer

Relação com a propriedade: (proprietário, funcionário, arrendatário, familiar, vizinho.)

Contato

3374 1526

99975 1256

RG/ CPF

Veículos de Comunicação Local: : (indagar sobre contato de responsável)

Percepção/ Expectativa em relação ao empreendimento:

 Muito Bom Bom Regular Ruim Péssimo

Por quê?

Observações / Ouvidoria:

irmão Admir - 3374 1111

NÃO ENCONTRADO



Scanned with

Assinatura (não obrigatório)

CamScanner



NEOENERGIA

FICHA DE VISITA /
ATENDIMENTO

Dossel

Data/Hora:

11/08 15:28

Nº Ficha

527

Qtd. Material

01

GPS: -26,391347
-49 094384

Município/ Localidade:

CENTRO NORTE

Nome Completo:

SANDRO E. CAMPREGHER

Relação com a propriedade: (proprietário, funcionário, arrendatário, familiar, vizinho.)

PROPRIETÁRIO

Contato

3374 1484

4 996510210

RG/ CPF

014782929-11

Veículos de Comunicação Local: : (indagar sobre contato de responsável)

Radio 87
105

Percepção/ Expectativa em relação ao empreendimento:

 Muito Bom Bom Regular Ruim Péssimo

Por quê?

Observações / Ouvidoria:

* RESIDENCIA

Assinatura (não obrigatório)

Sandro E. Campregher



NEOENERGIA

FICHA DE VISITA /
ATENDIMENTO

Dossel

Data/Hora:

16/08 13:15

Nº Ficha

583

Qtd. Material

01

GPS: 26,3853.10

-49,266837

Município/ Localidade:

SÃO MENTO / RIO NATAL

Nome Completo:

OSMAR RATHUNDE

) Relação com a propriedade: (proprietário, funcionário, arrendatário, familiar, vizinho.)

PROPRIETÁRIO

Contato

91627958
47

RG/ CPF

Veículos de Comunicação Local: (indagar sobre contato de responsável)

RADIO 105

Percepção/ Expectativa em relação ao empreendimento:

 Muito Bom Bom Regular Ruim Péssimo

Por quê?

NÃO atrapalhando o que já tem construído

Observações / Ouvidoria:



Scanned with

Assinatura (não obrigatório)



NEOENERGIA

FICHA DE VISITA /
ATENDIMENTO

Dossel

Data/Hora:

06/08 19:35

Nº Ficha

587

Qtd. Material

01

GPS: 26,380296
-49,276585

Município/ Localidade:

SÃO BENTO / RIO NATS

Nome Completo:

Luiz Alberto Jabliski

Relação com a propriedade: (proprietário, funcionário, arrendatário, familiar, vizinho.)

Contato

RG/ CPF

Veículos de Comunicação Local: (indagar sobre contato de responsável)

Percepção/ Expectativa em relação ao empreendimento:

 Muito Bom Bom Regular Ruim Péssimo

Por quê?

Observações / Ouvidoria:

NÃO ENCONTRADO
DEIXADO MATERIAL



NEOENERGIA

FICHA DE VISITA /
ATENDIMENTO

Dossel

Data/Hora:

16/08 17:30

Nº Ficha

599

Qtd. Material

01

GPS: 26, 37 58 80

-49, 32 24 94

Município/ Localidade:

SÃO BENTO / RIO MANDIOCA

Nome Completo:

VERONICA TVARDOVSKI

Relação com a propriedade: (proprietário, funcionário, arrendatário, familiar, vizinho.)

ESPOSA DO AFONSO PROPRIETÁRIO

Contato

3532 3232

47.

RG/ CPF

Veículos de Comunicação Local: (indagar sobre contato de responsável)

—

Percepção/ Expectativa em relação ao empreendimento:

 Muito Bom Bom Regular Ruim Péssimo

Por quê?

Observações / Ouvidoria:

ASSINADA PELO NETA.



Scanned with

Assinatura (não obrigatório)

Stephany Luiza Tvardovski



NEOENERGIA

FICHA DE VISITA /
ATENDIMENTO

Dossel

Data/Hora:

11/08 11:30

Nº Ficha

516

Qtd. Material

01

GPS: -26,381070

-49,027822

Município/ Localidade:

BRASO DO SUL

Nome Completo:

S. MONI LANGE TOMAZELI
MARCELO TOMAZELI

Relação com a propriedade: (proprietário, funcionário, arrendatário, familiar, vizinho.)

PROPRIETÁRIO

Contato

72- 99637 4809

RG/ CPF

2444657-2

Veículos de Comunicação Local: : (indagar sobre contato de responsável)

RADIO 87,5

Percepção/ Expectativa em relação ao empreendimento:

 Muito Bom Bom Regular Ruim Péssimo

Por quê?

DEPENDE DA AVALIAÇÃO

Observações / Ouvidoria:

- QUER CONSTRUIR CASA NO LOCAL

- QUER SABER COMO FICAR A INDENIZAÇÃO.

- TEM GALPÃO NA MÃO

MARCELO MATIAS TOMAZELI



Scanned with

Assinatura (não obrigatório)



NEOENERGIA

FICHA DE VISITA /
ATENDIMENTO

Dossel

Data/Hora:

17/08 12:50

Nº Ficha

638

Qtd. Material

01

GPS: 26,352035

- 49,384470

Município/ Localidade:

Nome Completo:

LINOMAR DO SANTOS PIRES

Relação com a propriedade: (proprietário, funcionário, arrendatário, familiar, vizinho.)

Contato

RG/ CPF

Veículos de Comunicação Local: : (indagar sobre contato de responsável)

Percepção/ Expectativa em relação ao empreendimento:

 Muito Bom Bom Regular Ruim Péssimo

Por quê?

Observações / Ouvidoria:

NÃO ENCONTRADO
DEIXA DO MATERIAL



NEOENERGIA

FICHA DE VISITA /
ATENDIMENTO

Dossel

Data/Hora:

11/08 12:13

Nº Ficha

519

Qtd. Material

01

GPS: -26,380169
-49,076702

Município/ Localidade:

SCHROEDER BRAÇO DO SOL

Nome Completo:

MARCELO LANGE

Relação com a propriedade: (proprietário, funcionário, arrendatário, familiar, vizinho.)

PROPRIETÁRIO

Contato

47

984840184

RG/ CPF

Veículos de Comunicação Local: : (indagar sobre contato de responsável)

Percepção/ Expectativa em relação ao empreendimento:

 Muito Bom Bom Regular Ruim Péssimo

Por quê?

Observações / Ouvidoria:

IDENTIFICADO PELA GPS
COMPROU P/ INVESTIMENTO, QUER CONSTRUIR
GPS 13:09

Assinatura (não obrigatório)

Marcelo Lange



NEOENERGIA

FICHA DE VISITA /
ATENDIMENTO

Dossel

Data/Hora:

16/08 14:50

Nº Ficha

588

Qtd. Material

01

GPS: 26,37 5415

49,27 3793

Município/ Localidade:

SÃO BENTO / RIO NATAL

Nome Completo:

LAURO ROBERTO MARTINS

Relação com a propriedade: (proprietário, funcionário, arrendatário, familiar, vizinho.)

PROPRIETÁRIO

Contato

4A-

RG/ CPF

Veículos de Comunicação Local: : (indagar sobre contato de responsável)

RADIO SÃO BENTO

Percepção/ Expectativa em relação ao empreendimento:

 Muito Bom Bom Regular Ruim Péssimo

Por quê?

Observações / Ouvidoria:

VINCULADA A FICHA 586 DONA ANNA



NEOENERGIA

FICHA DE VISITA /
ATENDIMENTO

Dossel

Data/Hora:

16/08

13:50

Nº Ficha

583

Qtd. Material

03

GPS: 26,382426

-49,269399

Município/ Localidade:

SÃO BENTO / RIO NATAL

Nome Completo:

P. KRÜGER
MAURO ~~KRIGER~~

Relação com a propriedade: (proprietário, funcionário, arrendatário, familiar, vizinho.)

PROPRIETÁRIO

Contato

47 993337422

RG/ CPF

432.406

Veículos de Comunicação Local: (indagar sobre contato de responsável)

RADIO CORUBA

Percepção/ Expectativa em relação ao empreendimento:

● Muito Bom ○ Bom ○ Regular ○ Ruim ○ Péssimo

Por quê?

ENERGIA NECESSARIA.

Observações / Ouvidoria:

Scanned with

Assinatura (não obrigatório)

Mauro Krüger



NEOENERGIA

FICHA DE VISITA /
ATENDIMENTO

Dossel

Data/Hora:

11/08

13:45

Nº Ficha

521

Qtd. Material

01

GPS: -26,375929

-49,088667

Município/ Localidade:

BRACO DO SUL

Nome Completo:

JACKSON PRUST / GERALDO PRUST

Relação com a propriedade: (proprietário, funcionário, arrendatário, familiar, vizinho.)

GERALDO PAI

Contato

33740353

97

RG/ CPF

Veículos de Comunicação Local: : (indagar sobre contato de responsável)

Percepção/ Expectativa em relação ao empreendimento:

 Muito Bom Bom Regular Ruim Péssimo

Por quê?

Observações / Ouvidoria: MARJANA PERAZZA

ATENDIDO PELO PAI - GERALDO

SUGESTÃO DE UM NOVO TRAJAZO

x Geraldo



Scanned with

Assinatura (não obrigatório)



NEOENERGIA

FICHA DE VISITA /
ATENDIMENTO

Dossel

Data/Hora:

12/08 14:49

Nº Ficha

539

Qtd. Material

01

GPS: -26,396744
-49,156723

Município/ Localidade:

/ RIBEIRÃO GRANDE

Nome Completo:

VIGANO DE GOIS / GUISLA

Relação com a propriedade: (proprietário, funcionário, arrendatário, familiar, vizinho.)

ATENDIDO PELA ESPOSA GUISLA

Contato

32739161

47

RG/ CPF

Veículos de Comunicação Local: : (indagar sobre contato de responsável)

—

Percepção/ Expectativa em relação ao empreendimento:

 Muito Bom Bom Regular Ruim Péssimo

Por quê?

Observações / Ouvidoria:

NÃO ASSINOU NEM BATEU FOTO



Scanned with

Assinatura (não obrigatório)



NEOENERGIA

FICHA DE VISITA /
ATENDIMENTO

Dossel

Data/Hora:

12/08 15:00

Nº Ficha

540

Qtd. Material

GPS: -26,394937
49,367787

Município/ Localidade:

/ Ribeiros Grande

Nome Completo:

RENE Coelho

Relação com a propriedade: (proprietário, funcionário, arrendatário, familiar, vizinho.)

Recebido por Arildo (Cassero)

Contato

32734053

97

RG/ CPF

Veículos de Comunicação Local: (indagar sobre contato de responsável)

RADIO JARAGUA

Percepção/ Expectativa em relação ao empreendimento:

 Muito Bom Bom Regular Ruim Péssimo

Por quê?

SEM OPINIÃO

Observações / Ouvidoria:



NEOENERGIA

FICHA DE VISITA /
ATENDIMENTO

Dossel

Data/Hora:

Nº Ficha

Qtd. Material

12/08 15:05

541

01

GPS: -26,394095

Município/ Localidade:

-49,166376

Ribeirão Grande

Nome Completo:

IVERSON RANGUETTI

Relação com a propriedade: (proprietário, funcionário, arrendatário, familiar, vizinho.)

PROPRIETARIO

Contato

991201150

RG/ CPF

609 146 714-34

9A

Veículos de Comunicação Local: : (indagar sobre contato de responsável)

NÃO

Percepção/ Expectativa em relação ao empreendimento:

 Muito Bom Bom Regular Ruim Péssimo

Por quê?

SEMPRE COM MELHORIAS

Observações / Ouvidoria:



NEOENERGIA

FICHA DE VISITA /
ATENDIMENTO

Dossel

Data/Hora:

12/08

Nº Ficha

542

Qtd. Material

01

GPS: -26,406749
-49,374438

Município/ Localidade:

/Ribeirão Grande

Nome Completo:

AGUIVALDO

Relação com a propriedade: (proprietário, funcionário, arrendatário, familiar, vizinho.)

Socinha MERTA SOBRINHA

Contato 32734068

RG/ CPF

UF 995984148

Veículos de Comunicação Local: (indagar sobre contato de responsável)

RABO JARAGUA

Percepção/ Expectativa em relação ao empreendimento:

 Muito Bom Bom Regular Ruim Péssimo

Por quê?

Observações / Ouvidoria:

Foto Aguivaldo 16:11

Scanned with

Assinatura (não obrigatório)

Merta Pereira



NEOENERGIA

FICHA DE VISITA /
ATENDIMENTO

Dossel

Data/Hora:

32/08 15:35

Nº Ficha

543

Qtd. Material

01

GPS: -26,398736
-49,176758

Município/ Localidade:

Ribeirão Grande

Nome Completo:

ADILSON LUIZ DANNA
ADAIR DANNA

Relação com a propriedade: (proprietário, funcionário, arrendatário, familiar, vizinho.)

MÃE DO PROPRIETÁRIO

Contato

4A. 98424-8631

RG/ CPF

Veículos de Comunicação Local: : (indagar sobre contato de responsável)

RADIO JARAGUA

Percepção/ Expectativa em relação ao empreendimento:

 Muito Bom Bom Regular Ruim Péssimo

Por quê?

Observações / Ouvidoria:



NEOENERGIA

FICHA DE VISITA /
ATENDIMENTO

Dossel

Data/Hora:

12/08 15:40

Nº Ficha

544

Qtd. Material

GPS:

Município/ Localidade:

Nome Completo:

TUPI JOINVILLE

Relação com a propriedade: (proprietário, funcionário, arrendatário, familiar, vizinho.)

Contato

RG/ CPF

Veículos de Comunicação Local: (indagar sobre contato de responsável)

Percepção/ Expectativa em relação ao empreendimento:

 Muito Bom Bom Regular Ruim Péssimo

Por quê?

Observações / Ouvidoria:

SEM ACESSO



Scanned with

CamScanner

Assinatura (não obrigatório)



NEOENERGIA

FICHA DE VISITA /
ATENDIMENTO

Dossel

Data/Hora:

32/08 15:47

Nº Ficha

545

Qtd. Material

01

GPS: -26,398571°
-49,176492°

Município/ Localidade:

Ribeirão Grande

Nome Completo:

JOSÉ ANTONIO DA SILVA

Relação com a propriedade: (proprietário, funcionário, arrendatário, familiar, vizinho.)

PROPRIETÁRIO

Contato

47 999418446

RG/CPF

030780789.49

Veículos de Comunicação Local: : (indagar sobre contato de responsável)

Percepção/ Expectativa em relação ao empreendimento:

 Muito Bom Bom Regular Ruim Péssimo

Por quê?

Observações / Ouvidoria:

TITO VIZINHO POSSIVEL AFETADO
047-992663447
LIGAR A TARDE



NEOENERGIA

FICHA DE VISITA /
ATENDIMENTO

Dossel

Data/Hora:

12/08 15:53

Nº Ficha

546

Qtd. Material

01

GPS: 26,399096
-49,173060

Município/ Localidade:

Ribeirão Grande

Nome Completo:

Almir Schoreder

Relação com a propriedade: (proprietário, funcionário, arrendatário, familiar, vizinho.)

PROPRIETÁRIO

Contato

47 984252243

RG/ CPF

Veículos de Comunicação Local: (indagar sobre contato de responsável)

RADIO JARAGUA

Percepção/ Expectativa em relação ao empreendimento:

 Muito Bom Bom Regular Ruim Péssimo

Por quê?

Observações / Ouvidoria:

NÃO ENCONTRO

DEIXADO MATERIAL

Assinatura (não obrigatório)



NEOENERGIA

FICHA DE VISITA /
ATENDIMENTO

Dossel

Data/Hora:

12/08 16:40

Nº Ficha

527

Qtd. Material

—

GPS: 26,399644

49188195

Município/ Localidade:

Nome Completo:

Fabricio

Relação com a propriedade: (proprietário, funcionário, arrendatário, familiar, vizinho.)

Contato

47 99171 0101

RG/ CPF

Veículos de Comunicação Local: : (indagar sobre contato de responsável)

Percepção/ Expectativa em relação ao empreendimento:

 Muito Bom Bom Regular Ruim Péssimo

Por quê?

Observações / Ouvidoria:

NÃO ENCONTRADO

SGM Acesso



NEOENERGIA

FICHA DE VISITA /
ATENDIMENTO

Dossel

Data/Hora:

12/08 16:43

Nº Ficha

548

Qtd. Material

GPS: 26, 39 96 44

49, 18 83 95

Município/ Localidade:

Nome Completo:

ADOLAR LUIZ GOETZ

Relação com a propriedade: (proprietário, funcionário, arrendatário, familiar, vizinho.)

Contato

RG/ CPF

Veículos de Comunicação Local: (indagar sobre contato de responsável)

Percepção/ Expectativa em relação ao empreendimento:

Muito Bom Bom Regular Ruim Péssimo

Por quê?

Observações / Ouvidoria:

NÃO ENCONTRADO
SEM ACESSO



NEOENERGIA

FICHA DE VISITA /
ATENDIMENTO

Dossel

Data/Hora:

12/08 16:47

Nº Ficha

549

Qtd. Material

01

GPS: -26,400053
-49,190851

Município/ Localidade:

JARAGUA / BEA VISTA

Nome Completo:

ANTONIO LUNELLI
NICO LOPES

Relação com a propriedade: (proprietário, funcionário, arrendatário, familiar, vizinho.)

PROPRIETARIO

Contato

47 92282970

RG/ CPF

Veículos de Comunicação Local: : (indagar sobre contato de responsável)

SBT

Percepção/ Expectativa em relação ao empreendimento:

 Muito Bom Bom Regular Ruim Péssimo

Por quê?

TERRENO PERDE VALOR

Observações / Ouvidoria:



NEOENERGIA

FICHA DE VISITA /
ATENDIMENTODossel 

Data/Hora:

32/08 17:15

Nº Ficha

550

Qtd. Material

03

GPS: 26 40 1330
49 18 9822

Município/ Localidade:

CORUPA / BELA VISTA

Nome Completo:

ROGERIO GAOTI

Relação com a propriedade: (proprietário, funcionário, arrendatário, familiar, vizinho.)

Contato

RG/ CPF

Veículos de Comunicação Local: (indagar sobre contato de responsável)

Percepção/ Expectativa em relação ao empreendimento:

 Muito Bom Bom Regular Ruim Péssimo

Por quê?

Observações / Ouvidoria:

NÃO ENCONTRADO
VIZINHO DISSE QUE NÃO PASSA NA TERRA
DELE

Scanned with

Assinatura (não obrigatório)



NEOENERGIA

FICHA DE VISITA /
ATENDIMENTO

Dossel

Data/Hora:

12/08 17:53

Nº Ficha

551

Qtd. Material

01

GPS: -26,404428
-49,166966

Município/ Localidade:

ESTRADA GENI

Nome Completo:

VALE DAS PEDRAS
HOTEL FAZENDA

Relação com a propriedade: (proprietário, funcionário, arrendatário, familiar, vizinho.)

Contato

RG/ CPF

Veículos de Comunicação Local: : (indagar sobre contato de responsável)

Percepção/ Expectativa em relação ao empreendimento:

 Muito Bom Bom Regular Ruim Péssimo

Por quê?

Observações / Ouvidoria:

RECEBIDO EMILENE
DEIXADO MATERIAL

Scanned with

Assinatura (não obrigatório)



NEOENERGIA

FICHA DE VISITA /
ATENDIMENTO

Dossel

Data/Hora:

31/08 15:47

Nº Ficha

552

Qtd. Material

02

GPS: - 26,392959

- 49,225605

Município/ Localidade:

CORUJA / ANO BOM

Nome Completo:

ADEMIR LANGER

Relação com a propriedade: (proprietário, funcionário, arrendatário, familiar, vizinho.)

FILHO DO PROPRIETÁRIO

Contato

47

991353354

RG/ CPF

Veículos de Comunicação Local: : (indagar sobre contato de responsável)

RADIO CORUJA
FENIX 99.9

Percepção/ Expectativa em relação ao empreendimento:

 Muito Bom Bom Regular Ruim Péssimo

Por quê? POUCA TERRA E VAÍ PERDER ESPAÇO.

Observações / Ouvidoria:



Scanned with

Assinatura (não obrigatório)

Ademir Langer



NEOENERGIA

FICHA DE VISITA /
ATENDIMENTO

Dossel

Data/Hora:

14/08 16:07

Nº Ficha

553

Qtd. Material

01

GPS: 26,393230
49,224497

Município/ Localidade:

COELHA / ANO BOM

Nome Completo:

VALTER KROIFEL

Relação com a propriedade: (proprietário, funcionário, arrendatário, familiar, vizinho.)

Contato

RG/ CPF

Veículos de Comunicação Local: (indagar sobre contato de responsável)

Percepção/ Expectativa em relação ao empreendimento:

 Muito Bom Bom Regular Ruim Péssimo

Por quê?

Observações / Ouvidoria:

NÃO ENCONTRADO
DEIXAR MATERIAL



NEOENERGIA

FICHA DE VISITA /
ATENDIMENTO

Dossel

Data/Hora:

35/08 30:50

Nº Ficha

554

Qtd. Material

01

GPS: 26,39 49 89
49,23 06 44

Município/ Localidade:

SÃO BENTO / ANO BOM

Nome Completo:

SIDNEI SCHWERDTNER
TERRENO DO MELMUTH

Relação com a propriedade: (proprietário, funcionário, arrendatário, familiar, vizinho.)

Filho do PROPRIETÁRIO

Contato

47-

992467945

RG/ CPF

03664629973

Veículos de Comunicação Local: : (indagar sobre contato de responsável)

Radio - FENIX
305

Percepção/ Expectativa em relação ao empreendimento:

 Muito Bom Bom Regular Ruim Péssimo

Por quê?

Observações / Ouvidoria:

MADIA DO PRADO 992738305
ESPOSA DO MELMUTH

Scanned with

Assinatura (não obrigatório)



NEOENERGIA

FICHA DE VISITA /
ATENDIMENTO

Dossel

Data/Hora:

35/08 11:00

Nº Ficha

555

Qtd. Material

01

GPS: 26,394556
49,228220

Município/ Localidade:

SÃO BENTO / AND BOM

Nome Completo: ROLAND SCHWERDTNER

TERRENO DO EGOM

11

Relação com a propriedade: (proprietário, funcionário, arrendatário, familiar, vizinho.)

IRMÃO RESPONSÁVEL PELO EGOM

Contato 3375 1993

47

RG/ CPF

Veículos de Comunicação Local: (indagar sobre contato de responsável)

RADIO JOS SUPER NOVA

Percepção/ Expectativa em relação ao empreendimento:

 Muito Bom Bom Regular Ruim Péssimo

Por quê?

Observações / Ouvidoria:



NEOENERGIA

FICHA DE VISITA /
ATENDIMENTO

Dossel

Data/Hora:

15/08 11:15

Nº Ficha

556

Qtd. Material

03

GPS: 26,390762

49,233873

Município/ Localidade:

SÃO BENTO / ANO BOM

Nome Completo:

PASCOA GAUDET

Relação com a propriedade: (proprietário, funcionário, arrendatário, familiar, vizinho.)

PROPRIETÁRIO

Contato

47 30634173

RG/ CPF

Veículos de Comunicação Local: : (indagar sobre contato de responsável)

CORUA FM
FENIX

Percepção/ Expectativa em relação ao empreendimento:

 Muito Bom
 Bom
 Regular
 Ruim
 Péssimo

Por quê? ÁREA VALORIZADA, CONSTRUÇÃO NO LOCAL.

Observações / Ouvidoria:

DIVIDIU TERRENO PARA OS FILMOS
E QUERIA CONSTRUIR.
QUERIA TROCAR O TRAÇADO



Scanned with

Assinatura (não obrigatório)



NEOENERGIA

FICHA DE VISITA /
ATENDIMENTO

Dossel

Data/Hora:

15/08 11:30

Nº Ficha

557

Qtd. Material

01

GPS: 26,39 07 62

49,23 18 73

Município/ Localidade:

SÃO BENTO / ANO BOM

Nome Completo:

RENATO MOLLER

Relação com a propriedade: (proprietário, funcionário, arrendatário, familiar, vizinho.)

PROPRIETÁRIO

Contato

991510307
47.

RG/ CPF

Veículos de Comunicação Local: (indagar sobre contato de responsável)

RADIO CORUBA FM

Percepção/ Expectativa em relação ao empreendimento:

 Muito Bom Bom Regular Ruim Péssimo

Por quê?

Observações / Ouvidoria:

VISTO NO GPS

VIZINHO DO SÃO MOLLER/PASCAL GARRET

NÃO ~~FOI~~ IDENTIFICADO, MAS PROPRIETÁRIO
DE TERRENO AFETADO

Runt Moller



NEOENERGIA

FICHA DE VISITA /
ATENDIMENTO

Dossel

Data/Hora:

15/08 11:45

Nº Ficha

558

Qtd. Material

01

GPS: -26,39 15 74
- 49,23 39 57

Município/ Localidade:

SÃO BENTO / ANO BOM

Nome Completo:

ADALBERTO SCHMÖKEL

Relação com a propriedade: (proprietário, funcionário, arrendatário, familiar, vizinho.)

PROPRIETÁRIO

Contato

47

992667264

RG/ CPF

Veículos de Comunicação Local: : (indagar sobre contato de responsável)

Percepção/ Expectativa em relação ao empreendimento:

 Muito Bom Bom Regular Ruim Péssimo

Por quê?

Observações / Ouvidoria:

TEVE ~~INDENIZAÇÃO~~ INDENIZAÇÃO NÃO PAGA PELA
ELETROSUL

Problema 3 lotes



Scanned with

Assinatura (não obrigatório)



NEOENERGIA

FICHA DE VISITA /
ATENDIMENTO

Dossel

Data/Hora:

15/08 11:53

Nº Ficha

559

Qtd. Material

03

GPS: 26,39 0370
-49,23 3259

Município/ Localidade:

São BEATO / ANO BOM

Nome Completo:

JOÃO MOLLER

Relação com a propriedade: (proprietário, funcionário, arrendatário, familiar, vizinho.)

PROPRIETÁRIO

Contato

47 993434973

RG/ CPF

Veículos de Comunicação Local: (indagar sobre contato de responsável)

RADIO COMUM /

Percepção/ Expectativa em relação ao empreendimento:

 Muito Bom Bom Regular Ruim Péssimo

Por quê?

PRETENDE CONSTRUIR

Observações / Ouvidoria:

Os filhos não estão o b
acorde

Scanned with

Assinatura (não obrigatório)



NEOENERGIA

FICHA DE VISITA /
ATENDIMENTO

Dossel

Data/Hora:

15/08 13:40

Nº Ficha

562

Qtd. Material

01

GPS:- 26,42 2305

- 49,25 9286

Município/ Localidade:

CORUPÁ / CENTRO

Nome Completo:

DORIVAL BUTTGER

Relação com a propriedade: (proprietário, funcionário, arrendatário, familiar, vizinho.)

Filho DA DONA.

Contato

33755588

RG/ CPF

47 990496976

018.247.749-58

Veículos de Comunicação Local: : (indagar sobre contato de responsável)

RADIO 879 FM

Percepção/ Expectativa em relação ao empreendimento:

 Muito Bom Bom Regular Ruim Péssimo

Por quê?

Observações / Ouvidoria:

Localização no local do trabalho NÃO NO TERRENO



NEOENERGIA

FICHA DE VISITA /
ATENDIMENTO

Dossel

Data/Hora:

15/08 14:10

Nº Ficha

563

Qtd. Material

3

GPS:

- 26.427553
- 49.297721

Município/ Localidade:

Cruzília / Centro

Nome Completo:

Dr. Sérgio Lenert

Relação com a propriedade: (proprietário, funcionário, arrendatário, familiar, vizinho.)

Diz-me que o genro é o proprietário

Contato

33751155

RG/ CPF

47

Veículos de Comunicação Local: (indagar sobre contato de responsável)

Percepção/ Expectativa em relação ao empreendimento:

 Muito Bom Bom Regular Ruim Péssimo

Por quê?

Estrago o terreno pois para no meio

Observações / Ouvidoria:

Faltou comunicação - a chapa de
propriedade irregular - Desvaloriza
o imóvel - (desconsiderar, se trata do Copel)

Assinatura (não obrigatório)

Terreno dos genros, pedir outro
visita



NEOENERGIA

FICHA DE VISITA /
ATENDIMENTO

Dossel

Data/Hora:

15/08

15:18

Nº Ficha

564

Qtd. Material

01

GPS:

Município/ Localidade:

CORUPÁ / XV DE Novembro

Nome Completo:

ROSCLINE KRAZEWSKY

Relação com a propriedade: (proprietário, funcionário, arrendatário, familiar, vizinho.)

Filha do Proprietário JOÃO

Contato

47. 992615781

RG/ CPF

2983.681

Veículos de Comunicação Local: : (indagar sobre contato de responsável)

RADIO STUDIO FM

Percepção/ Expectativa em relação ao empreendimento:

 Muito Bom Bom Regular Ruim Péssimo

Por quê?

Observações / Ouvidoria:

JÁ TEM UMA LINHA DA CELESC QUE CAUSA TRANSTORNO.
DONO FALOU QUE NÃO VAI DEIXAR INSTALAR
ENCONTRADO NA PADARIA JOANA EM CORUPÁ.

 Scanned with
Assinatura (não obrigatório)



NEOENERGIA

FICHA DE VISITA /
ATENDIMENTO

Dossel

Data/Hora:

15/08 16:40

Nº Ficha

565

Qtd. Material

02

GPS: 26,438337

-49,245343

Município/ Localidade:

CORUPEA / ANO BOM

Nome Completo:

IVO BORCHMARDT

Relação com a propriedade: (proprietário, funcionário, arrendatário, familiar, vizinho.)

PROPRIETÁRIO

Contato

47- 992457994

RG/ CPF

535.288.439-93

Veículos de Comunicação Local: (indagar sobre contato de responsável)

RADIO SAO BENTO

Percepção/ Expectativa em relação ao empreendimento:

 Muito Bom Bom Regular Ruim Péssimo

Por quê?

PRECISA, BEM COMUM

Observações / Ouvidoria:

ENTRE FELIX KROL NETO e WILSON VGBRANTZ

- RAFAEL HILBRHEM - EM FRENTE MERCADO DEHIDE
- OTTO ROTZAL

GPS =



Scanned with

Assinatura (não obrigatório)

Ivo Borchardt



NEOENERGIA

FICHA DE VISITA /
ATENDIMENTO

Dossel

Data/Hora:

15/08 12:20

Nº Ficha

560

Qtd. Material

03

GPS: 26, 38 54 76
49, 23 39 79

Município/ Localidade:

SÃO BENTO / ANO BOM

Nome Completo:

ALECIO MARCELO VOIGT

Relação com a propriedade: (proprietário, funcionário, arrendatário, familiar, vizinho.)

Filho do Wilson PROPRIETÁRIO

Contato

97 992736715

RG/ CPF

6.326.663

Veículos de Comunicação Local: : (indagar sobre contato de responsável)

RADIO 90.3
105

Percepção/ Expectativa em relação ao empreendimento:

 Muito Bom Bom Regular Ruim Péssimo

Por quê?

VA. VALORIZAR A REGIÃO

Observações / Ouvidoria:

Assinatura (não obrigatório)



NEOENERGIA

FICHA DE VISITA /
ATENDIMENTO

Dossel

Data/Hora:

35/08 12:36

Nº Ficha

563

Qtd. Material

01

GPS: 26,385733
-49,22,9424

Município/ Localidade:

SÃO BENTO / ANO BOM

Nome Completo:

CARLOS LEOPOLDO DA SILVA

Relação com a propriedade: (proprietário, funcionário, arrendatário, familiar, vizinho.)

Filho do PROPRIETÁRIO CARLOS GILBERTO DA SILVA

Contato

33752694

WA- 990338940

RG/ CPF

970458169-15

Veículos de Comunicação Local: (indagar sobre contato de responsável)

RAIO COMUNITARIA

Percepção/ Expectativa em relação ao empreendimento:

 Muito Bom Bom Regular Ruim Péssimo

Por quê?

BEM COMUM

Observações / Ouvidoria:



Scanned with

Assinatura (não obrigatório)

Carlos do da Silva



NEOENERGIA

FICHA DE VISITA /
ATENDIMENTO

Dossel

Data/Hora:

15/08 17:15

Nº Ficha

567

Qtd. Material

03

GPS: 26,382052
-49,235873

Município/ Localidade:

SÃO BENTO / ANO DOM
BONFIM ESQUERDO

Nome Completo:

ALFREDO LANGER

Relação com a propriedade: (proprietário, funcionário, arrendatário, familiar, vizinho.)

PROPRIETÁRIO

Contato

97- 991352896

RG/ CPF

Veículos de Comunicação Local: (indagar sobre contato de responsável)

RADIO CORUIA

Percepção/ Expectativa em relação ao empreendimento:

 Muito Bom Bom Regular Ruim Péssimo

Por quê?

Observações / Ouvidoria:



NEOENERGIA

FICHA DE VISITA /
ATENDIMENTO

Dossel

Data/Hora:

15/08 16:55

Nº Ficha

566

Qtd. Material

01

GPS: 26,39 8967
49,24 1968

Município/ Localidade:

CORUÇA / ANO BOM

Nome Completo:

PEDRO PAULO DIAS

Relação com a propriedade: (proprietário, funcionário, arrendatário, familiar, vizinho.)

PROPRIETÁRIO

Contato

47 91293987

RG/ CPF

Veículos de Comunicação Local: : (indagar sobre contato de responsável)

Dario Coruja

Percepção/ Expectativa em relação ao empreendimento:

 Muito Bom Bom Regular Ruim Péssimo

Por quê?

NÃO SABE

Observações / Ouvidoria:

Scanned with

Assinatura (não obrigatório)

Pedro Paulo Dias



NEOENERGIA

FICHA DE VISITA /
ATENDIMENTO

Dossel

Data/Hora:

15/08 18:00

Nº Ficha

568

Qtd. Material

01

GPS: 26,419206

-49,234923

Município/ Localidade:

CORUPA / AND BOM

Nome Completo:

GERTRUDES HOFFMAN

Relação com a propriedade: (proprietário, funcionário, arrendatário, familiar, vizinho.)

Contato

RG/ CPF

Veículos de Comunicação Local: : (indagar sobre contato de responsável)

Percepção/ Expectativa em relação ao empreendimento:

 Muito Bom Bom Regular Ruim Péssimo

Por quê?

Observações / Ouvidoria:

NÃO ENCONTRADO

DEIXADO MATERIAL NA RESIDÊNCIA



Scanned with

Assinatura (não obrigatório)



NEOENERGIA

FICHA DE VISITA /
ATENDIMENTO

Dossel

Data/Hora:

16/08 9:20

Nº Ficha

569

Qtd. Material

01

GPS: -26,404208
-49,237773

Município/ Localidade:

Nome Completo:

LONI

Relação com a propriedade: (proprietário, funcionário, arrendatário, familiar, vizinho.)

Contato

RG/ CPF

Veículos de Comunicação Local: (indagar sobre contato de responsável)

Percepção/ Expectativa em relação ao empreendimento:

 Muito Bom Bom Regular Ruim Péssimo

Por quê?

Observações / Ouvidoria:

NÃO ENCONTRADO
DIGITADO MATERIAL

Scanned with

Assinatura (não obrigatório)



NEOENERGIA

FICHA DE VISITA /
ATENDIMENTO

Dossel

Data/Hora:

36/08 9:35

Nº Ficha

570

Qtd. Material

01 + 01

GPS: 26, 39 08 28

- 49, 24 54 76

Município/ Localidade:

CORUPA / ANO BOM

Nome Completo:

CHANDIO ROTHSAI

Relação com a propriedade: (proprietário, funcionário, arrendatário, familiar, vizinho.)

Filho do OTTO PROPRIETÁRIO

Contato

91078244

47

RG/ CPF

Veículos de Comunicação Local: : (indagar sobre contato de responsável)

RADIO - CORUPA

Percepção/ Expectativa em relação ao empreendimento:

 Muito Bom Bom Regular Ruim Péssimo

Por quê?

BEM COMUM

Observações / Ouvidoria:

DEIXA O MATERIAL PARA VIZINOS DORLI GRAN BOCHADT



NEOENERGIA

FICHA DE VISITA /
ATENDIMENTO

Dossel

Data/Hora:

16/08 10:00

Nº Ficha

573

Qtd. Material

01

GPS: 26,384388
-49,247553

Município/ Localidade:

SÃO BENTO /

Nome Completo:

OSNI STENGE

Relação com a propriedade: (proprietário, funcionário, arrendatário, familiar, vizinho.)

Proprietário

Contato

RG/ CPF

Veículos de Comunicação Local: (indagar sobre contato de responsável)

Percepção/ Expectativa em relação ao empreendimento:

 Muito Bom Bom Regular Ruim Péssimo

Por quê?

Observações / Ouvidoria:

NÃO VAI DEIXAR PASSAR



NEOENERGIA

FICHA DE VISITA /
ATENDIMENTO

Dossel

Data/Hora:

16/08

10:10

Nº Ficha

572

Qtd. Material

02

GPS: 26,
49,

Município/ Localidade:

SÃO BENTO /

Nome Completo:

LAUDELINO FRANCISCO KOERNER

Relação com a propriedade: (proprietário, funcionário, arrendatário, familiar, vizinho.)

irmão da Proprietária SILVANE LATZKE

Contato

47

991822566
VALERIO

RG/ CPF

1.507.242

Veículos de Comunicação Local: : (indagar sobre contato de responsável)

RADIO CORUPE

Percepção/ Expectativa em relação ao empreendimento:

 Muito Bom Bom Regular Ruim Péssimo

Por quê?

MELHORIAS PARA O SISTEMA

Observações / Ouvidoria:

Laudelino Francisco Koerner



NEOENERGIA

FICHA DE VISITA /
ATENDIMENTO

Dossel

Data/Hora:

16/08 10:30

Nº Ficha

573

Qtd. Material

01

GPS: 26,397866

-49,250340

Município/ Localidade:

SN

Nome Completo:

FELIX KROLL NETO

Relação com a propriedade: (proprietário, funcionário, arrendatário, familiar, vizinho.)

Contato

RG/ CPF

Veículos de Comunicação Local: (indagar sobre contato de responsável)

Percepção/ Expectativa em relação ao empreendimento:

Muito Bom Bom Regular Ruim Péssimo

Por quê?

Observações / Ouvidoria:

NÃO ENCONTRADO
DEIXADO MATERIAL



Scanned with
CamScanner

Assinatura (não obrigatório)



NEOENERGIA

FICHA DE VISITA /
ATENDIMENTO

Dossel

Data/Hora:

16/08 10:50

Nº Ficha

574

Qtd. Material

01

GPS: 26,386923

-49,254457

Município/ Localidade:

SÃO BENTO / RIO NATAL

Nome Completo:

VALDOMIRO RATHUNDE

Relação com a propriedade: (proprietário, funcionário, arrendatário, familiar, vizinho.)

Proprietário

Contato

993 3508 39
47

RG/ CPF

Veículos de Comunicação Local: : (indagar sobre contato de responsável)

PARO FENIX FM

Percepção/ Expectativa em relação ao empreendimento:

 Muito Bom Bom Regular Ruim Péssimo

Por quê?

Observações / Ouvidoria:



NEOENERGIA

FICHA DE VISITA /
ATENDIMENTO

Dossel

Data/Hora:

17/08 11:00

Nº Ficha

630

Qtd. Material

01

GPS: 26, 3624 74
49, 35 53 30

Município/ Localidade:

Nome Completo:

HENRIQUE GERMAN

Relação com a propriedade: (proprietário, funcionário, arrendatário, familiar, vizinho.)

Contato

RG/ CPF

Veículos de Comunicação Local: : (indagar sobre contato de responsável)

Percepção/ Expectativa em relação ao empreendimento:

 Muito Bom Bom Regular Ruim Péssimo

Por quê?

Observações / Ouvidoria:

NÃO LOCALIZADO



NEOENERGIA

FICHA DE VISITA /
ATENDIMENTO

Dossel

Data/Hora:

17/08 11:00

Nº Ficha

611

Qtd. Material

01

GPS: 26,360338
-49,359378

Município/ Localidade:

Nome Completo:

WONGI JULIO EISELT

Relação com a propriedade: (proprietário, funcionário, arrendatário, familiar, vizinho.)

Contato

RG/ CPF

Veículos de Comunicação Local: (indagar sobre contato de responsável)

Percepção/ Expectativa em relação ao empreendimento:

 Muito Bom Bom Regular Ruim Péssimo

Por quê?

Observações / Ouvidoria:

NÃO ENCONTRADO



Scanned with

Assinatura (não obrigatório)



NEOENERGIA

FICHA DE VISITA /
ATENDIMENTO

Dossel

Data/Hora:

14/08 11:30

Nº Ficha

612

Qtd. Material

GPS: 26,357949
-49,361347

Município/ Localidade:

Nome Completo:

GRUPO LUNGLI

Relação com a propriedade: (proprietário, funcionário, arrendatário, familiar, vizinho.)

Contato

RG/ CPF

Veículos de Comunicação Local: : (indagar sobre contato de responsável)

Percepção/ Expectativa em relação ao empreendimento:

 Muito Bom Bom Regular Ruim Péssimo

Por quê?

Observações / Ouvidoria:

NÃO LOCALIZADO



NEOENERGIA

FICHA DE VISITA /
ATENDIMENTO

Dossel

Data/Hora:

23/08 11:00

Nº Ficha

637

Qtd. Material

01

GPS: -26,382095
-49,026895

Município/ Localidade:

SNOE-VER / DUAS MAMAS

Nome Completo:

TARCILIA CORREIA KREUTZFELDT

Relação com a propriedade: (proprietário, funcionário, arrendatário, familiar, vizinho.)

IRMA PROPRIETÁRIO DANIEL CORREIA

Contato

3373 8810

RG/ CPF

Veículos de Comunicação Local: : (indagar sobre contato de responsável)

—

Percepção/ Expectativa em relação ao empreendimento:

 Muito Bom Bom Regular Ruim Péssimo

Por quê?

Observações / Ouvidoria:



NEOENERGIA

FICHA DE VISITA /
ATENDIMENTO

Dossel

Data/Hora:

23/08 11:00

Nº Ficha

638

Qtd. Material

02

GPS: -26,380385
-49,025983

Município/ Localidade:

SNOGCOAR / DUAS MANAS

Nome Completo:

RENATA SIMONE RUDIGER/MUNDT

Relação com a propriedade: (proprietário, funcionário, arrendatário, familiar, vizinho.)

PROPRIO RUA

Contato

3055 7760

RG/ CPF

Veículos de Comunicação Local: (indagar sobre contato de responsável)

RADIO JOS

Percepção/ Expectativa em relação ao empreendimento:

● Muito Bom ○ Bom ○ Regular ○ Ruim ○ Péssimo

Por quê?

TEM QUE FAZER

Observações / Ouvidoria:



Scanned with

Assinatura (não obrigatório)

Renata P. R. Mundt



NEOENERGIA

FICHA DE VISITA /
ATENDIMENTO

Dossel

Data/Hora:

23/08 11:27

Nº Ficha

639

Qtd. Material

03

GPS: 26,38 0867

49,02 34 20

Município/ Localidade:

Smo REBERG / DUAS MAMAS

Nome Completo:

ANGELO/ PAULETO

Relação com a propriedade: (proprietário, funcionário, arrendatário, familiar, vizinho.)

Contato

RG/ CPF

Veículos de Comunicação Local: : (indagar sobre contato de responsável)

Percepção/ Expectativa em relação ao empreendimento:

 Muito Bom Bom Regular Ruim Péssimo

Por quê?

Observações / Ouvidoria:

NÃO ENCONTRA DO

DEIXADO MATERIA/



NEOENERGIA

FICHA DE VISITA /
ATENDIMENTO

Dossel

Data/Hora:

23/07 11:34

Nº Ficha

640

Qtd. Material

01

GPS: 26, 38 04 90
- 49, 02 58 96

Município/ Localidade:

SARACURÁ / DUAS MAMAS

Nome Completo:

ANGELORI MILENA ZELFELD

a.) Relação com a propriedade: (proprietário, funcionário, arrendatário, familiar, vizinho.)

Proprietária

Contato

3055 7739
988 58 3861

RG/ CPF

Veículos de Comunicação Local: (indagar sobre contato de responsável)

RADIO 105

Percepção/ Expectativa em relação ao empreendimento:

 Muito Bom Bom Regular Ruim Péssimo

Por quê?

TUDO QUE É PARA MELHORAR É bom.

Observações / Ouvidoria:

Assinatura (não obrigatório)

Angelori Zelfeld



NEOENERGIA

FICHA DE VISITA /
ATENDIMENTO

Dossel

Data/Hora:

23/08 11:37

Nº Ficha

643

Qtd. Material

03

GPS: 26,379504
-49,025583

Município/ Localidade:

SNOGOKR / DUAS MAMAS

Nome Completo:

LETICIA CRISTINA ZILS

Relação com a propriedade: (proprietário, funcionário, arrendatário, familiar, vizinho.)

FUNCIONÁRIA DA ~~ABRANE~~ MELANI ZELFELD

Contato

3055 77 07

RG/ CPF

Veículos de Comunicação Local: : (indagar sobre contato de responsável)

Percepção/ Expectativa em relação ao empreendimento:

 Muito Bom Bom Regular Ruim Péssimo

Por quê?

Observações / Ouvidoria:



Scanned with

Assinatura (não obrigatório)

Leticia Cristina Zils



NEOENERGIA

FICHA DE VISITA /
ATENDIMENTO

Dossel

Data/Hora:

23/08 11:57

Nº Ficha

642

Qtd. Material

01

GPS: 26,379189

-49,020872

Município/ Localidade:

SNOKEWEN / DUAS MANAS

Nome Completo:

RENATO ZELFELD

Relação com a propriedade: (proprietário, funcionário, arrendatário, familiar, vizinho.)

PROPRIETÁRIO.

Contato

97- 8856 0363

RG/ CPF

049,387.999-44

Veículos de Comunicação Local: (indagar sobre contato de responsável)

—

Percepção/ Expectativa em relação ao empreendimento:

 Muito Bom Bom Regular Ruim Péssimo

Por quê?

Observações / Ouvidoria:



NEOENERGIA

FICHA DE VISITA /
ATENDIMENTO

Dossel

Data/Hora:

23/08 11:48

Nº Ficha

643

Qtd. Material

01

GPS: -26, 379447

-49, ~~26~~ ~~02~~ 1563

Município/ Localidade:

SHOROCK / DUAS MAMAS

Nome Completo:

GERALDO ZELFELD

Relação com a propriedade: (proprietário, funcionário, arrendatário, familiar, vizinho.)

Contato

RG/ CPF

Veículos de Comunicação Local: : (indagar sobre contato de responsável)

Percepção/ Expectativa em relação ao empreendimento:

 Muito Bom Bom Regular Ruim Péssimo

Por quê?

Observações / Ouvidoria:

DEIXADO MATERIAL COM MELANI

RESIDE TEMPORARIAMENTE NESSE LOCAL PO GPS
(CASA DA MELANI) DA FICHA.

Assinatura (não obrigatório)

Melani Zelfeld



CamScanner



NEOENERGIA

FICHA DE VISITA /
ATENDIMENTO

Dossel

Data/Hora:

23/08 12:30

Nº Ficha

644

Qtd. Material

01

GPS: 26,377889
-49,019106

Município/ Localidade:

SCHROEDER / DUAS MAMAS

Nome Completo:

GUIDOBERTO SCHULZ

Relação com a propriedade: (proprietário, funcionário, arrendatário, familiar, vizinho.)

PROPRIETÁRIO

Contato

3055 7814
99189 1030

RG/ CPF

3.584.675

Veículos de Comunicação Local: (indagar sobre contato de responsável)

RADIO PARAGUA

Percepção/ Expectativa em relação ao empreendimento:

 Muito Bom Bom Regular Ruim Péssimo

Por quê?

PRECISA DE ENERGIA

Observações / Ouvidoria:

Assinatura (não obrigatório)



NEOENERGIA

FICHA DE VISITA /
ATENDIMENTO

Dossel

Data/Hora:

23/08 13:34

Nº Ficha

645

Qtd. Material

01

GPS: -26,376505
-49,056813

Município/ Localidade:

Schorroer / Das Mãos

Nome Completo:

MARCOS SCHNEIDER

Relação com a propriedade: (proprietário, funcionário, arrendatário, familiar, vizinho.)

Proprietário

Contato

992664289

RG/ CPF

Veículos de Comunicação Local: : (indagar sobre contato de responsável)

FM 105

Percepção/ Expectativa em relação ao empreendimento:

 Muito Bom Bom Regular Ruim Péssimo

Por quê?

ESPERAR PARA VER.

Observações / Ouvidoria:

Assinatura (não obrigatório)

MARCOS SCHNEIDER



NEOENERGIA

FICHA DE VISITA /
ATENDIMENTO

Dossel

Data/Hora:

23/08

13:51

Nº Ficha

646

Qtd. Material

01

GPS: 26,37 4637
-49,03 6240

Município/ Localidade:

SCHROEDER / DUAS MAMAS

Nome Completo:

MARIO SCHRAMM

Relação com a propriedade: (proprietário, funcionário, arrendatário, familiar, vizinho.)

PROPRÍETÁRIO

Contato

988115355

RG/ CPF

Veículos de Comunicação Local: (indagar sobre contato de responsável)

RADIO TORRES

Percepção/ Expectativa em relação ao empreendimento:

 Muito Bom Bom Regular Ruim Péssimo

Por quê? CORRA O TERRENO NO MGIO

Observações / Ouvidoria:

- FOI AVISADO QUE A INDENIZAÇÃO VAI SER RURAL.

- IMÓVEL AVALIADO
EM 4,5 MILHÕES.- ~~AF~~ PEDIU AFASTAMENTO DA
REDE

Assinatura (não obrigatório)

Scanned with
CamScanner



NEOENERGIA

FICHA DE VISITA /
ATENDIMENTO

Dossel

Data/Hora:

23/08 14:13

Nº Ficha

647

Qtd. Material

01

GPS: -26,37 52 21
-49,01 52 17

Município/ Localidade:

SCHROEDER / DUAS MAMAS

Nome Completo:

JANETE DE SOUSA COELHO

Relação com a propriedade: (proprietário, funcionário, arrendatário, familiar, vizinho.)

ESPOSA DO PROPRIETÁRIO AVELINO

Contato

997280425

RG/ CPF

Veículos de Comunicação Local: : (indagar sobre contato de responsável)

Percepção/ Expectativa em relação ao empreendimento:

 Muito Bom Bom Regular Ruim Péssimo

Por quê?

NÃO MUDA NADA

Observações / Ouvidoria:

Assinatura (não obrigatório) 



NEOENERGIA

FICHA DE VISITA /
ATENDIMENTO

Dossel

Data/Hora:

23/08 14:20

Nº Ficha

648

Qtd. Material

01 + 01

GPS: -26,374742
-49,014948

Município/ Localidade:

SCHROEDER / DUAS MARAS

Nome Completo:

ALFREDO TOMASELI

Relação com a propriedade: (proprietário, funcionário, arrendatário, familiar, vizinho.)

PROPRIETÁRIO

Contato

30557723

47 988818955

RG/ CPF

Veículos de Comunicação Local: (indagar sobre contato de responsável)

RADIO 105
STUALO

Percepção/ Expectativa em relação ao empreendimento:

 Muito Bom Bom Regular Ruim Péssimo

Por quê?

TEM QUE DEIXAR PASSAR, PRECISA.

Observações / Ouvidoria:

TERRENOS DE ADEMIR, ADILSON, DILSON. TOMASELI

Assinatura (não obrigatório)



NEOENERGIA

FICHA DE VISITA /
ATENDIMENTO

Dossel

Data/Hora:

23/08 14:32

Nº Ficha

649

Qtd. Material

01

GPS: -26,37 3978
-49,01 2113

Município/ Localidade:

SUCROGER / OUS MAMYS

Nome Completo:

Gleuber

Relação com a propriedade: (proprietário, funcionário, arrendatário, familiar, vizinho.)

Contato

RG/ CPF

Veículos de Comunicação Local: : (indagar sobre contato de responsável)

Percepção/ Expectativa em relação ao empreendimento:

 Muito Bom Bom Regular Ruim Péssimo

Por quê?

Observações / Ouvidoria:

NÃO ENCONTRADO
DEIXA DO MATERIAL



NEOENERGIA

FICHA DE VISITA /
ATENDIMENTO

Dossel

Data/Hora:

23/08 14:38

Nº Ficha

650

Qtd. Material

03

GPS: 26,37 3730
-49,03 3494

Município/ Localidade:

SCHROEDER / DUAS MAMAS

Nome Completo:

GILMAR MASSELMANN

Relação com a propriedade: (proprietário, funcionário, arrendatário, familiar, vizinho.)

PROPRIETÁRIO

Contato

3055 7794
98424 4340

RG/ CPF

Veículos de Comunicação Local: (indagar sobre contato de responsável)

—

Percepção/ Expectativa em relação ao empreendimento:

 Muito Bom Bom Regular Ruim PéssimoPor quê? A FAVOR DO PROGRESSO, MAS NÃO QUER
QUE PASSE NO MEIO TERRENO.

Observações / Ouvidoria:

Assinatura (não obrigatório)

CamScanner



NEOENERGIA

FICHA DE VISITA /
ATENDIMENTO

Dossel

Data/Hora:

23/08 14:48

Nº Ficha

651

Qtd. Material

GPS: - 26,375079

- 49,008099

Município/ Localidade:

Nome Completo:

TOMAZELI

Relação com a propriedade: (proprietário, funcionário, arrendatário, familiar, vizinho.)

Contato

RG/ CPF

Veículos de Comunicação Local: : (indagar sobre contato de responsável)

Percepção/ Expectativa em relação ao empreendimento:

 Muito Bom Bom Regular Ruim Péssimo

Por quê?

Observações / Ouvidoria:

NÃO ENCONTRADO



NEOENERGIA

FICHA DE VISITA /
ATENDIMENTO

Dossel

Data/Hora:

23/08 14:52

Nº Ficha

652

Qtd. Material

GPS: 26,37 4830
- 49,00 53 08

Município/ Localidade:

Nome Completo:

PASCOALE

Relação com a propriedade: (proprietário, funcionário, arrendatário, familiar, vizinho.)

Contato

RG/ CPF

Veículos de Comunicação Local: (indagar sobre contato de responsável)

Percepção/ Expectativa em relação ao empreendimento:

 Muito Bom Bom Regular Ruim Péssimo

Por quê?

Observações / Ouvidoria:

NÃO ENCONTRADO



NEOENERGIA

FICHA DE VISITA /
ATENDIMENTO

Dossel

Data/Hora:

23/08 14:58

Nº Ficha

653

Qtd. Material

GPS: 26,37 64 40
49,00 33 95

Município/ Localidade:

Nome Completo:

WALTER CARLS DIVA CARLS

Relação com a propriedade: (proprietário, funcionário, arrendatário, familiar, vizinho.)

Contato

RG/ CPF

Veículos de Comunicação Local: : (indagar sobre contato de responsável)

Percepção/ Expectativa em relação ao empreendimento:

 Muito Bom Bom Regular Ruim Péssimo

Por quê?

Observações / Ouvidoria:

NÃO ENCONTRADO



Scanned with

Assinatura (não obrigatório)



NEOENERGIA

FICHA DE VISITA /
ATENDIMENTO

Dossel

Data/Hora:

23/08 15:02

Nº Ficha

654

Qtd. Material

GPS: 26,37 8239

49,00 0790

Município/ Localidade:

Nome Completo:

COM FLORESTA

) Relação com a propriedade: (proprietário, funcionário, arrendatário, familiar, vizinho.)

Contato

RG/ CPF

Veículos de Comunicação Local: (indagar sobre contato de responsável)

Percepção/ Expectativa em relação ao empreendimento:

 Muito Bom Bom Regular Ruim Péssimo

Por quê?

Observações / Ouvidoria:

NÃO ENCONTRADO



NEOENERGIA

FICHA DE VISITA /
ATENDIMENTO

Dossel

Data/Hora:

23/08 15:30

Nº Ficha

655

Qtd. Material

01

GPS: 26,37 1303
-48,99 3161

Município/ Localidade:

Joinville / Vila Nova

Nome Completo:

LEONARDO DA SILVA

Relação com a propriedade: (proprietário, funcionário, arrendatário, familiar, vizinho.)

FUNCIONÁRIO DO ADILSON ZANGALI

Contato

47 992099433

RG/ CPF

Veículos de Comunicação Local: : (indagar sobre contato de responsável)

Percepção/ Expectativa em relação ao empreendimento:

 Muito Bom Bom Regular Ruim Péssimo

Por quê?

Observações / Ouvidoria:

TELEFONE ADILSON 47-997426488
DONO DO TERRENO



NEOENERGIA

FICHA DE VISITA /
ATENDIMENTO

Dossel

Data/Hora:

23/08 15:23

Nº Ficha

656

Qtd. Material

01

GPS: 26, 37 05 53
- 48, 98 85 72

Município/ Localidade:

Joinville / Vila Nova

Nome Completo:

DAGBERTO

~~SCHROEDER~~

SCHROEDER

no.) Relação com a propriedade: (proprietário, funcionário, arrendatário, familiar, vizinho.)

PROPRIETÁRIO

Contato

38045792

995250023

RG/ CPF

Veículos de Comunicação Local: (indagar sobre contato de responsável)

—

Percepção/ Expectativa em relação ao empreendimento:

 Muito Bom Bom Regular Ruim PéssimoPor quê? VAI SER PESSIMO SE PASSAR NO
TERRENO

Observações / Ouvidoria:

Assinatura (não obrigatório)



NEOENERGIA

FICHA DE VISITA /
ATENDIMENTO

Dossel

Data/Hora:

23/07

15:30

Nº Ficha

657

Qtd. Material

01

GPS: 26,37 0013

-48,986988

Município/ Localidade:

Joinville / Vila Nova

Nome Completo:

MARCOS DA SILVA

Relação com a propriedade: (proprietário, funcionário, arrendatário, familiar, vizinho.)

Contato

RG/ CPF

Veículos de Comunicação Local: : (indagar sobre contato de responsável)

— RAO 89

Percepção/ Expectativa em relação ao empreendimento:

 Muito Bom Bom Regular Ruim Péssimo

Por quê?

Observações / Ouvidoria:

ATENDIDO POR IVAN FUNCIONARIO



Scanned with

Assinatura (não obrigatório)



NEOENERGIA

FICHA DE VISITA /
ATENDIMENTO

Dossel

Data/Hora:

23/08 15:35

Nº Ficha

658

Qtd. Material

02

GPS: -26,37 52 79
-48,98 64 07

Município/ Localidade:

Nome Completo:

INGO NEWE

Relação com a propriedade: (proprietário, funcionário, arrendatário, familiar, vizinho.)

Contato

RG/ CPF

Veículos de Comunicação Local: (indagar sobre contato de responsável)

Percepção/ Expectativa em relação ao empreendimento:

 Muito Bom Bom Regular Ruim Péssimo

Por quê?

Observações / Ouvidoria:

NÃO ENCONTRADO

DEIXADO MATERIA



NEOENERGIA

FICHA DE VISITA /
ATENDIMENTO

Dossel

Data/Hora:

23/08 15:45

Nº Ficha

639

Qtd. Material

01

GPS: 26, 37 57 76
48, 98 55 46

Município/ Localidade:

Nome Completo:

PAULO GERMANO FRIEDEMANN

Relação com a propriedade: (proprietário, funcionário, arrendatário, familiar, vizinho.)

Contato

RG/ CPF

Veículos de Comunicação Local: : (indagar sobre contato de responsável)

Percepção/ Expectativa em relação ao empreendimento:

Muito Bom Bom Regular Ruim Péssimo

Por quê?

Observações / Ouvidoria:

NÃO ENCONTRADO
DEIXADO MATERIAL



NEOENERGIA

FICHA DE VISITA /
ATENDIMENTODossel 

Data/Hora:

23/08 15:57

Nº Ficha

660

Qtd. Material

GPS: -26,570216
-48,989048

Município/ Localidade:

Nome Completo:

Lia Milda Tank Tomelin

Relação com a propriedade: (proprietário, funcionário, arrendatário, familiar, vizinho.)

Contato

RG/ CPF

Veículos de Comunicação Local: (indagar sobre contato de responsável)

Percepção/ Expectativa em relação ao empreendimento:

 Muito Bom Bom Regular Ruim Péssimo

Por quê?

Observações / Ouvidoria:

NÃO ENCONTRADO



NEOENERGIA

FICHA DE VISITA /
ATENDIMENTO

Dossel

Data/Hora:

23/08 16:04

Nº Ficha

663

Qtd. Material

01

GPS: 26,370525
-48,983274

Município/ Localidade:

Joinville / Vila Nova

Nome Completo:

ALDO NEWE

Relação com a propriedade: (proprietário, funcionário, arrendatário, familiar, vizinho.)

PROPRIETÁRIO

Contato

993934533

RG/ CPF

Veículos de Comunicação Local: : (indagar sobre contato de responsável)

Radio 95 FM

Percepção/ Expectativa em relação ao empreendimento:

 Muito Bom Bom Regular Ruim Péssimo

Por quê?

NÃO SABE

Observações / Ouvidoria:

AVISOU QUE ENTRE O TERRENO OGLE G DO
VALDIR, TEM O DO MERMES RICK



NEOENERGIA

FICHA DE VISITA /
ATENDIMENTO

Dossel 

Data/Hora:

23/08 16:11

Nº Ficha

662

Qtd. Material

01

GPS: 26,37 2800

-48,97 4033

Município/ Localidade:

Nome Completo:

VALDIR

Relação com a propriedade: (proprietário, funcionário, arrendatário, familiar, vizinho.)

Contato

RG/ CPF

Veículos de Comunicação Local: (indagar sobre contato de responsável)

Percepção/ Expectativa em relação ao empreendimento:

Muito Bom Bom Regular Ruim Péssimo

Por quê?

Observações / Ouvidoria:

NÃO ENCONTRADO

DEIXADO MATERIAL



NEOENERGIA

FICHA DE VISITA /
ATENDIMENTO

Dossel

Data/Hora:

23/08 16:15

Nº Ficha

663

Qtd. Material

01

GPS: 26, 37 5063.
-48, 97 5956

Município/ Localidade:

Joinville/ VILA NOVA

Nome Completo:

EDUARDO ALBERTON

Relação com a propriedade: (proprietário, funcionário, arrendatário, familiar, vizinho.)

PROPRIETÁRIO

Contato

999478306

RG/ CPF

Veículos de Comunicação Local: : (indagar sobre contato de responsável)

RADIO ATLANTICA
JOVEN PAN

Percepção/ Expectativa em relação ao empreendimento:

 Muito Bom Bom Regular Ruim Péssimo

Por quê?

PREFERIA QUE NÃO PASSE

Observações / Ouvidoria:



NEOENERGIA

FICHA DE VISITA /
ATENDIMENTO

Dossel

Data/Hora:

23/08 16:22

Nº Ficha

664

Qtd. Material

GPS: 26,37 3094
48,97 0899

Município/ Localidade:

Nome Completo:

HELMUTH ALBRECHT

Relação com a propriedade: (proprietário, funcionário, arrendatário, familiar, vizinho.)

Contato

RG/ CPF

Veículos de Comunicação Local: : (indagar sobre contato de responsável)

Percepção/ Expectativa em relação ao empreendimento:

 Muito Bom Bom Regular Ruim Péssimo

Por quê?

Observações / Ouvidoria:

NÃO ENCONTRADO



Scanned with

Assinatura (não obrigatório)



NEOENERGIA

FICHA DE VISITA /
ATENDIMENTO

Dossel

Data/Hora:

23/08 16:25

Nº Ficha

665

Qtd. Material

03

GPS: -26,373008
-48,969363

Município/ Localidade:

Nome Completo:

SARGENTO VALDIR

Relação com a propriedade: (proprietário, funcionário, arrendatário, familiar, vizinho.)

Contato

RG/ CPF

Veículos de Comunicação Local: (indagar sobre contato de responsável)

Percepção/ Expectativa em relação ao empreendimento:

Muito Bom Bom Regular Ruim Péssimo

Por quê?

Observações / Ouvidoria:

NÃO ENCONTRADO
DEIXADO MATERIAL



NEOENERGIA

FICHA DE VISITA /
ATENDIMENTO

Dossel

Data/Hora:

23/08 16:30

Nº Ficha

666

Qtd. Material

03

GPS: 26,383309
-48,954500

Município/ Localidade:

Joinville / Vila Nova

Nome Completo:

NELSON SASSE

Relação com a propriedade: (proprietário, funcionário, arrendatário, familiar, vizinho.)

PROPRIETÁRIO

Contato

999 44 3470

RG/ CPF

Veículos de Comunicação Local: : (indagar sobre contato de responsável)

—

Percepção/ Expectativa em relação ao empreendimento:

 Muito Bom Bom Regular Ruim Péssimo

Por quê?

Observações / Ouvidoria:



NEOENERGIA

FICHA DE VISITA /
ATENDIMENTO

Dossel

Data/Hora:

23/08 16:40

Nº Ficha

667

Qtd. Material

01

GPS: -26,382975
-48,954790

Município/ Localidade:

Soimulle / VILA NOVA

Nome Completo:

LEANDRO OSSEMER

Relação com a propriedade: (proprietário, funcionário, arrendatário, familiar, vizinho.)

PROPRIETÁRIO

Contato

47- 41010641

RG/ CPF

Veículos de Comunicação Local: (indagar sobre contato de responsável)

—

Percepção/ Expectativa em relação ao empreendimento:

 Muito Bom Bom Regular Ruim Péssimo

Por quê?

INDIFERENTE.

Observações / Ouvidoria:



NEOENERGIA

FICHA DE VISITA /
ATENDIMENTO

Dossel

Data/Hora:

23/08 16:46

Nº Ficha

668

Qtd. Material

01

GPS: -26,38 20 09
-48,95 40 28

Município/ Localidade:

Joinville / Vila Nova

Nome Completo:

IRINEU RAFFAGLI

Relação com a propriedade: (proprietário, funcionário, arrendatário, familiar, vizinho.)

Contato

RG/ CPF

Veículos de Comunicação Local: : (indagar sobre contato de responsável)

Percepção/ Expectativa em relação ao empreendimento:

 Muito Bom Bom Regular Ruim Péssimo

Por quê?

Observações / Ouvidoria:

NÃO ENCONTRADO
DEIXADO MATERIAL



NEOENERGIA

FICHA DE VISITA /
ATENDIMENTO

Dossel

Data/Hora:

23/08 16:57

Nº Ficha

669

Qtd. Material

GPS: 26,382122
-48,954315

Município/ Localidade:

Nome Completo:

ALDO DEVEGILI / MAURICIO DEVEGILI

Relação com a propriedade: (proprietário, funcionário, arrendatário, familiar, vizinho.)

Contato

RG/ CPF

Veículos de Comunicação Local: (indagar sobre contato de responsável)

Percepção/ Expectativa em relação ao empreendimento:

 Muito Bom Bom Regular Ruim Péssimo

Por quê?

Observações / Ouvidoria:

NÃO ENCONTRADO

NÃO LOCALIZADO

SEM ACESSO AO LOCAL



Scanned with

Accinatura (não obrigatório)



NEOENERGIA

FICHA DE VISITA /
ATENDIMENTO

Dossel

Data/Hora:

23/08

17:01

Nº Ficha

670

Qtd. Material

GPS: 26, 38 42 04
-48, 95 29 77

Município/ Localidade:

Nome Completo:

DENIS ROBERTO STRICKER

Relação com a propriedade: (proprietário, funcionário, arrendatário, familiar, vizinho.)

Contato

RG/ CPF

Veículos de Comunicação Local: : (indagar sobre contato de responsável)

Percepção/ Expectativa em relação ao empreendimento:

 Muito Bom Bom Regular Ruim Péssimo

Por quê?

Observações / Ouvidoria:

NÃO ENCONTRADO



Scanned with

Assinatura (não obrigatório)



NEOENERGIA

FICHA DE VISITA /
ATENDIMENTO

Dossel

Data/Hora:

24/08

14:45

Nº Ficha

671

Qtd. Material

01

GPS: 26,396900

49,158366

Município/ Localidade:

PARAGUA

/ Ribeirão

GRANDE

Nome Completo:

BERGNO
DE BRUNA KRÜGER

Relação com a propriedade: (proprietário, funcionário, arrendatário, familiar, vizinho.)

PROPRIETÁRIO

Contato

RG/ CPF

Veículos de Comunicação Local: (indagar sobre contato de responsável)

Percepção/ Expectativa em relação ao empreendimento:

 Muito Bom Bom Regular Ruim Péssimo

Por quê?

Observações / Ouvidoria:

MATERIAL DEIXADO COM TIO

É LIRIO GRÜETZMACHER

TEM TERRENO AO LADO



Scanned with

Assinatura (não obrigatório)



NEOENERGIA

FICHA DE VISITA /
ATENDIMENTO

Dossel

Data/Hora:

24/08 14:50

Nº Ficha

672

Qtd. Material

01

GPS: 26,39 6860
49,21 8450

Município/ Localidade:

JABAGUA / Ribeirão Grande

Nome Completo:

ALCIDES LANGER

Relação com a propriedade: (proprietário, funcionário, arrendatário, familiar, vizinho.)

Contato

RG/ CPF

Veículos de Comunicação Local: : (indagar sobre contato de responsável)

Percepção/ Expectativa em relação ao empreendimento:

 Muito Bom Bom Regular Ruim Péssimo

Por quê?

Observações / Ouvidoria:

TERRENO SEM CONSTRUÇÃO
MATERIAL DEIXADO COM
ELIHO GRÜETZMACHER
VIZINHO DO TERRENOScanned with
CamScanner

Assinatura (não obrigatório)



NEOENERGIA

FICHA DE VISITA /
ATENDIMENTO

Dossel

Data/Hora:

24/07 14:

Nº Ficha

673

Qtd. Material

03

GPS: -26, 39 78 34
-49, 05 94 24

Município/ Localidade:

JABOQUARA / Ribeirão Grande

Nome Completo:

LAURO GRÜETZMACHER

Relação com a propriedade: (proprietário, funcionário, arrendatário, familiar, vizinho.)

PROPRIETÁRIO

Contato

3273 4021

RG/ CPF

Veículos de Comunicação Local: (indagar sobre contato de responsável)

—

Percepção/ Expectativa em relação ao empreendimento:

 Muito Bom Bom Regular Ruim Péssimo

Por quê?

DEPENDE DA INDENIZAÇÃO



Observações / Ouvidoria:



Scanned with

Assinatura (não obrigatório)

Lauro Grützmaier

 NEOENERGIA	FICHA DE VISITA / ATENDIMENTO	Dossel 
Data/Hora: 17/08 16:50	Nº Ficha 636	Qtd. Material 01
GPS: -26,28 5021 -49,52 2086	Município/ Localidade: RIO NEGRINHO / BARRO PRETO	
Nome Completo: PAULO KWITSCHAL		
Relação com a propriedade: <i>(proprietário, funcionário, arrendatário, familiar, vizinho.)</i> PROPRIETÁRIO		
Contato 3644 4927 47993406002	RG/ CPF	
Veículos de Comunicação Local: <i>(indagar sobre contato de responsável)</i> RADIO VITRINE		
Percepção/ Expectativa em relação ao empreendimento: <input type="radio"/> Muito Bom <input type="radio"/> Bom <input checked="" type="radio"/> Regular <input type="radio"/> Ruim <input type="radio"/> Péssimo Por quê?		
Observações / Ouvidoria: Assinatura <i>(não obrigatório)</i> <u>Paulo Kwitschal</u>		

 NEOENERGIA	FICHA DE VISITA / ATENDIMENTO	Dossel 
---	----------------------------------	--

Data/Hora: 25/08 10:47	Nº Ficha 674	Qtd. Material 03
GPS:	Município/ Localidade: CORUPE	

Nome Completo: OSVALDO IVO SRELO
--

Relação com a propriedade: <i>(proprietário, funcionário, arrendatário, familiar, vizinho.)</i> PROPRICIÁRIO
--

Contato	RG/ CPF
----------------	----------------

Veículos de Comunicação Local: <i>(indagar sobre contato de responsável)</i>

Percepção/ Expectativa em relação ao empreendimento: <input type="radio"/> Muito Bom <input type="radio"/> Bom <input type="radio"/> Regular <input type="radio"/> Ruim <input type="radio"/> Péssimo Por quê?
--

Observações / Ouvidoria: NÃO ENCONTRADO VEICULO MATERIAL
Assinatura <i>(não obrigatório)</i> _____

2 ADENDO II

Como funciona a transmissão de energia elétrica?

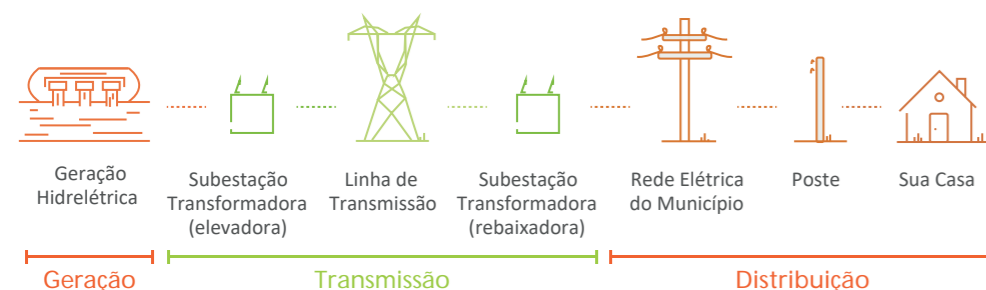

A energia elétrica pode ser obtida de diversas formas, podendo ser de fontes convencionais, como hidrelétricas, ou alternativas, como energia solar, eólica, dentre outras. Maior parte da energia elétrica gerada no Brasil é proveniente de usinas hidroelétricas.

Com o aumento da demanda de energia, novas linhas de transmissão necessitam ser construídas para conectar novas estações geradoras aos novos pontos de distribuição.

As linhas de transmissão ligam as grandes usinas de geração de energia às áreas de grande consumo.

Ao sair das usinas e seus geradores, a eletricidade é transportada através de cabos aéreos fixados em estruturas metálicas - as torres de transmissão, que ao final da LT, chega a uma subestação de energia elétrica que pode ser "abaixadora", "repetidora" e de transformação. As Subestações chamadas de "abaixadora" reduzem a tensão elétrica para conectar com a rede de distribuição e assim chegarem até a nossa casa.



EMPREENDEDOR



ÓRGÃO AMBIENTAL LICENCIADOR



Canal de diálogo com a população:
LINHA VERDE 0800 61 8080
www.ibama.gov.br/licenciamento

CONSULTORIA AMBIENTAL



OUVIDORIA 0800 883 6206
+55 (61) 3041 7979
contato@dosselambiental.com.br
www.dosselambiental.com.br

A realização do empreendimento do Lote 1 é uma medida de divulgação que visa ação de mitigação de impacto exigida pelo empreendimento ambiental federal, conduzido pelo IBAMA. (IN nº 002/2012)

O que são linhas de transmissão e subestações?

As Linhas de Transmissão – LTs e Subestações – SEs são uma parte de um sistema que leva a energia elétrica produzida em uma fonte geradora (usinas hidrelétricas ou usinas eólicas, por exemplo) até a região onde ela deverá ser consumida após entrar no sistema de distribuição, que é responsável por entregar energia para as casas, comércios ou fábricas, dentre outros.

As LTs são compostas, basicamente, por estruturas metálicas - as torres e pelos cabos condutores que ficam suspensos por estas torres. Toda LT sai de uma Subestação e leva a energia em alta tensão até outra Subestação.

As subestações são construções especiais, capazes de regular e direcionar o fluxo de eletricidade nos cabos. Elas recebem a energia das fontes geradoras ou de LTs e a enviam para outras LTs ou para as redes de distribuição locais, que levam a energia em menor tensão para os consumidores. As subestações são importantes para a confiabilidade do Sistema Interligado Nacional - SIN, compensando variações na demanda de eletricidade através do redirecionamento de energia e, desta forma, diminuindo o risco de apagões.

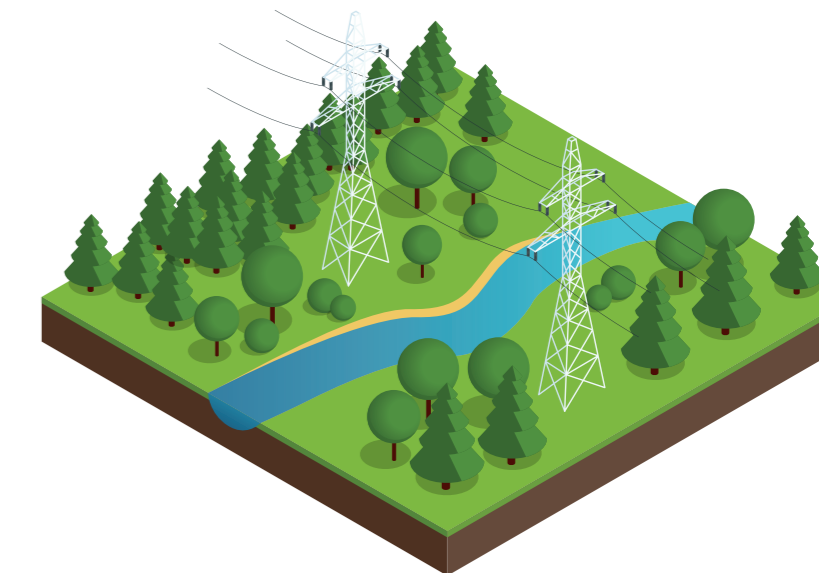

Alinhando informações prévias

LINHAS DE TRANSMISSÃO LOTE 01

Processo IBAMA: 02001.037911/2018-45
EKTT-11 - LOTE 1



O que é a faixa de servidão?

É uma faixa definida ao longo da LT, necessária para garantir a segurança das pessoas que vivem próximas à linha de transmissão, assim como para a segurança elétrica. Para o empreendimento da EKT 11 a faixa de servidão é:

- 525 kV Circuito Simples – Até 60 metros

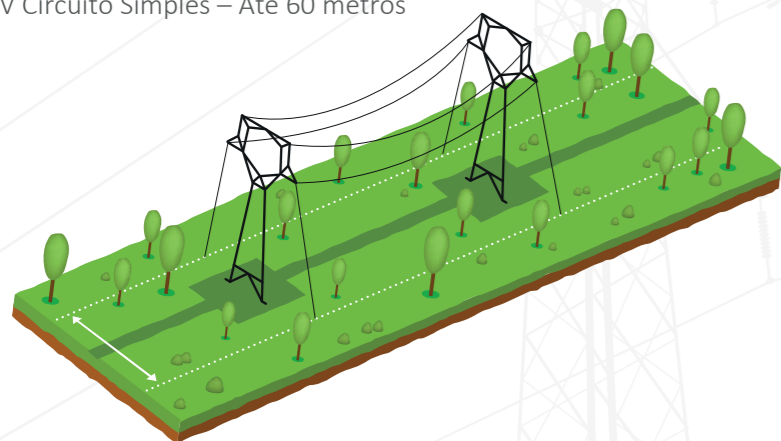

É importante ficar atento aos cuidados necessários para a boa convivência com as torres e com a faixa de servidão. A Linha de Transmissão não oferece perigo aos moradores, mas é preciso seguir as orientações do que é **permitido** e o que é **proibido** na área.

O QUE É PERMITIDO NA FAIXA?

- Culturas de baixo porte como: mandioca, milho, feijão e abacaxi;
- Sistema de irrigação localizado, desde que seja feito com tubos de PVC;
- Cercas de arame seccionadas e aterradas;
- Pastagens e porteiras;
- Trânsito de pessoas; e
- Circulação de veículos agrícolas (exceto nas áreas das torres), desde que não fiquem estacionados.

O QUE NÃO É PERMITIDO NA FAIXA?

- Moradias, escolas e benfeitorias (galpões, pocilgas, chiqueiros e estábulos, entre outros);
- Queimadas e/ou fogueiras; Plantação de árvores de médio e grande porte, como eucalipto ou pinus;
- Instalações elétricas e mecânicas;
- Depósito de qualquer tipo de material;
- Lixo de qualquer natureza;
- Áreas recreativas, industriais, comerciais e culturais; e
- Sistema de irrigação por pivô central.

Mapa e características do empreendimento

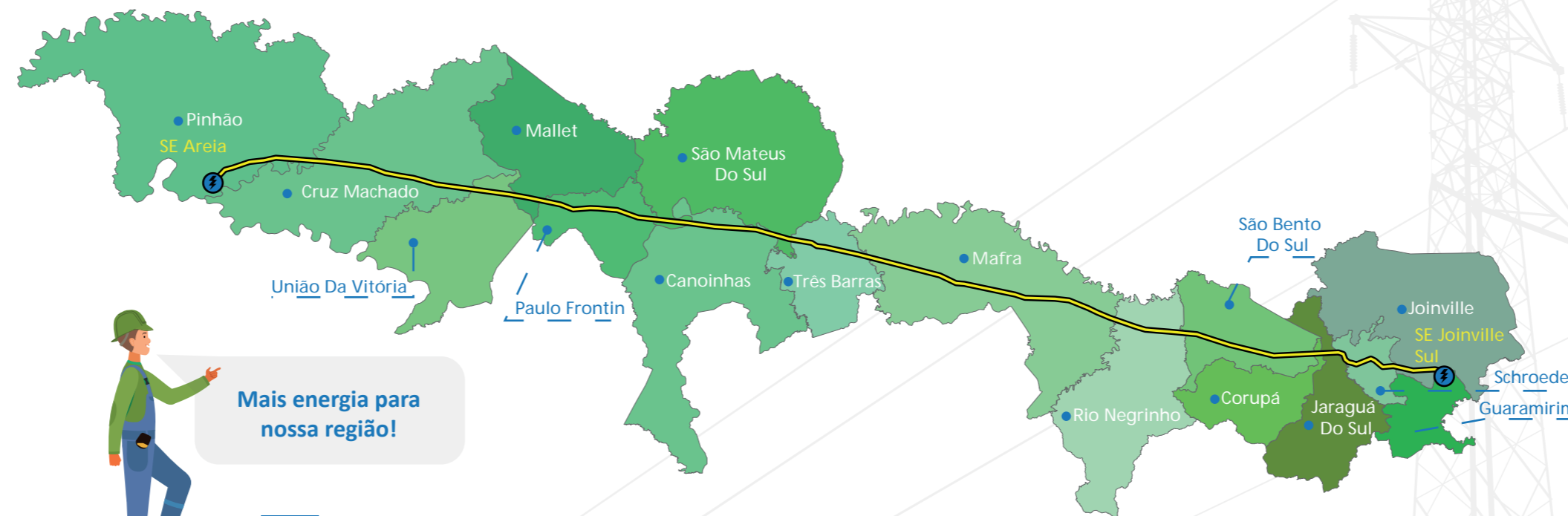

Mais energia para nossa região!

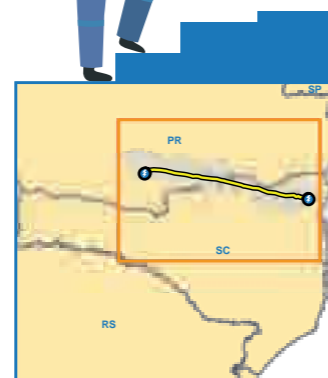

Municípios interceptados:
16 municípios

Número estimado de torres:
564 torres

Extensão: 282 km

Processo de licenciamento da EKT 11 - Lote 1

O licenciamento ambiental é um instrumento de gestão instituído pela Lei Federal nº 6.938/1981, conhecida como Política Nacional de Meio Ambiente. O processo da EKT -11 – Lote 01 é realizado pelo IBAMA, que estabelece condições, restrições e medidas que deverão ser obedecidas pelo empreendedor responsável nas etapas de planejamento, instalação e operação, integradas às emissões de licença e autorizações, das seguintes fases:

- Licença Prévia (LP) atesta a viabilidade ambiental do empreendimento, após análise dos Estudos Ambientais exigidos
- Licença de Instalação (LI): autoriza o início das obras com execução dos Programas Ambientais exigidos
- Licença de Operação (LO): autoriza o início da operação de empreendimento

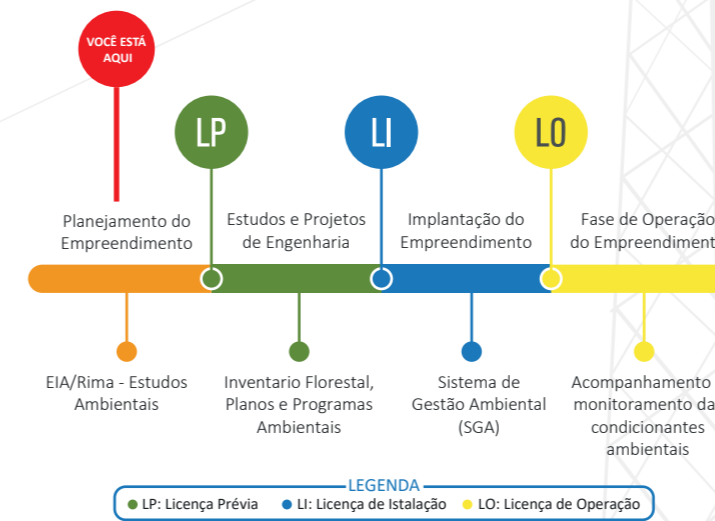

Dúvidas frequentes

1) As linhas de transmissão causam algum mal à saúde da população?

Não. Nas mais diversas pesquisas realizadas, não há conclusões de que os campos eletromagnéticos gerados por linhas de transmissão causem mal à saúde pela permanência de pessoas em suas proximidades.

Destaca-se, ainda, que a Lei 11.934/2009, regulamentada pela Resolução ANEEL nº 616/2014, estabelece limites à exposição humana a campos elétricos, magnéticos e eletromagnéticos, limites esses respeitados no presente projeto.

2) As linhas de transmissão fazem barulho?

Sim, elas produzem um ligeiro ruído que é ouvido, principalmente, em dias de chuva. Porém, esse ruído está abaixo do limite previsto pela legislação e não representa nenhum perigo.

3) Que perigos existem em caso de tempestades?

Durante o mau tempo, pode ocorrer queda de raios nos cabos ou nas torres, o que é comum em estruturas altas. No entanto, as linhas de transmissão estão equipadas com cabos pára-raios e sistema de aterramento, permitindo que as descargas elétricas sejam dispersadas no solo. Dessa forma, é evitado qualquer perigo e consequentes danos para a população.

4) As linhas de transmissão causam interferências nos aparelhos eletrodomésticos (televisão, rádio, etc)?

Sim, caso estejam próximas às residências. Por isso, as Linhas são projetadas para que fiquem a uma certa distância de casas e benfeitorias e não causem qualquer tipo de interferência.

5) É possível utilizar e serrar a madeira suprimida durante a construção da linha de transmissão?

A madeira retirada para a passagem da LT é de propriedade do dono da terra. Dentro da sua propriedade, ele pode utilizar a madeira da forma que achar mais conveniente. Entretanto, para vendê-la ou transportá-la, é necessário obter uma documentação específica (Documento de Origem Florestal -DOF) - junto ao empreendedor - EKT 11 e o IBAMA.



3 ANEXO III