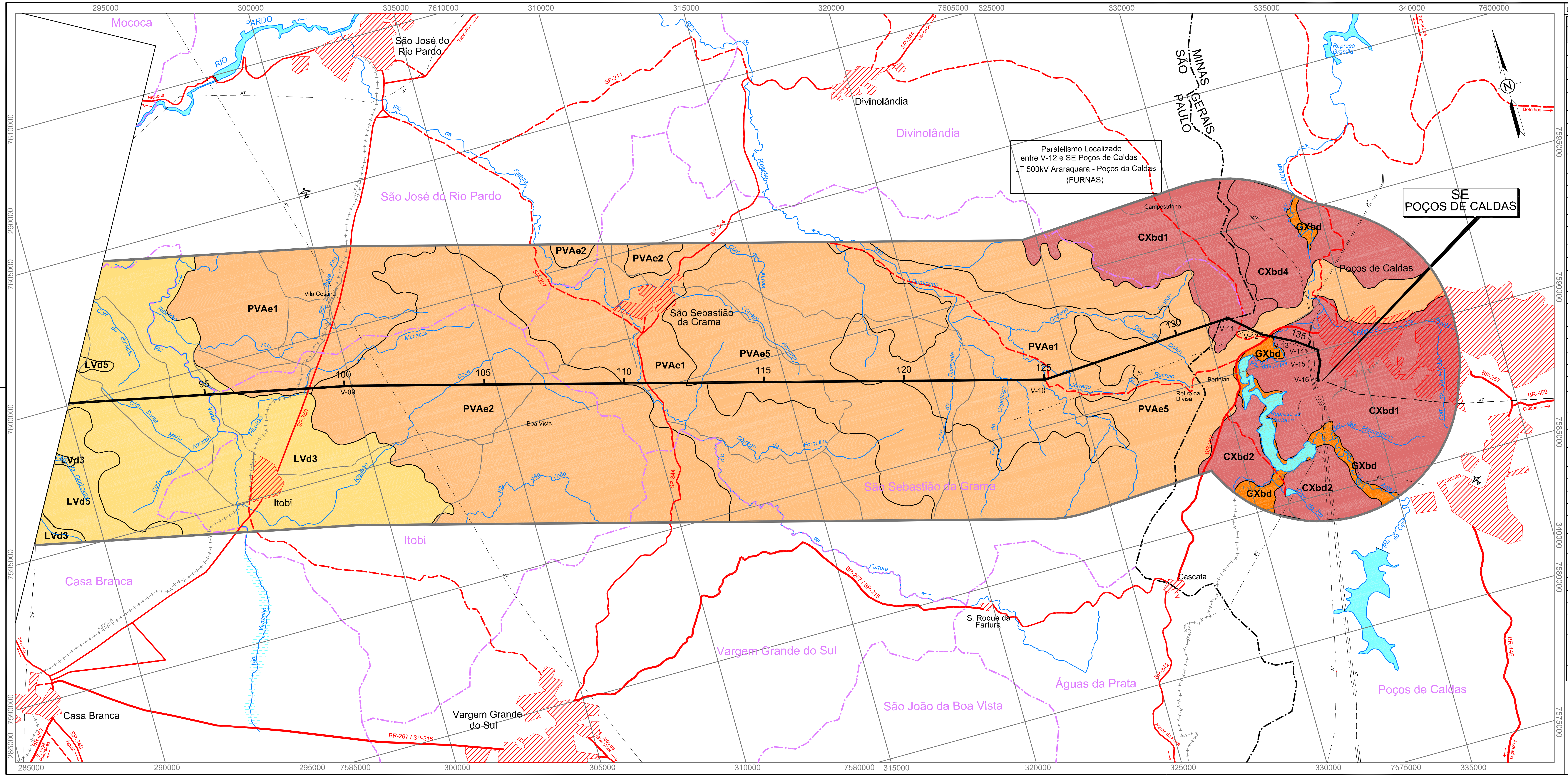

LEGENDA

LEGENDA SIMPLIFICADA [1]

UNIDADES DE MAPEAMENTO	CLASSES DE SOLOS	APTIDÃO AGRÍCOLA
PVAd	ARGISSOLO VERMELHO-AMARELO Dist. tip., text. arg./m. arg. e med./arg. + CAMBISSOLO HÁPLICO Tb Dist. tip., text. arg., ambos A mod., rel. mont..	5(s)**
PVAe1	ARGISSOLO VERMELHO-AMARELO Eut. tip. + ARGISSOLO VERMELHO Eut. tip., ambos text. are/arg., A mod., rel. forte ond. e mont..	4p
PVAe2	ARGISSOLO VERMELHO-AMARELO Eut. tip. + ARGISSOLO VERMELHO Eut. tip., ambos text. are/arg., A mod., rel. mont. e forte ond..	4(p)*
CXbd1	CAMBISSOLO HÁPLICO Tb Dist. tip., text. arg., rel. ond. e sua.ond. + LATOSSOLO BRUNO Dist. tip., text. muito arg., rel. ond., ambos A mod..	2(a)b(c)
CXbd2	CAMBISSOLO HÁPLICO Tb Dist. tip., text. arg. + LATOSSOLO VERMELHO-AMARELO Dist. tip., text. arg. casc., ambos A mod. e proem., rel. ond. e forte ond..	2(a)b(c)
CXbd3	CAMBISSOLO HÁPLICO Tb Dist. tip., text. arg. + LATOSSOLO VERMELHO Dist. tip., text. arg. casc., ambos A mod., rel. ond. e forte ond..	2(a)b(c)
CXbd4	CAMBISSOLO HÁPLICO Tb Dist. tip., text. arg. e med., A mod., rel. forte ond. e ond. + LATOSSOLO VERMELHO Dist. tip., text. arg., A mod. e proem., rel. forte ond. e ond..	4(p)
CXbd5	CAMBISSOLO HÁPLICO Tb Dist. tip., rel. ond. + NEOSSOLO LITÓLICO Dist. tip., rel. forte ond., ambos text. med. + LATOSSOLO VERMELHO Dist. tip., text. arg., rel. sua.ond., todos A mod..	4p
GXbd	GLEISSOLO HÁPLICO e MELÂNICO Tb Dist. tip., A mod. e proem. + ORGANOSSOLO HÁPLICO Hêmico e Sápricos tip. + CAMBISSOLO FLÚVICO Tb Dist. tip., text. arg. e med., A mod., todos rel. pl..	3(abc)
GXbe	GLEISSOLO HÁPLICO Tb Eut. tip., A mod. e proem. + NEOSSOLO FLÚVICO Tb Eut. tip., text. indisc., A mod., ambos rel. pl..	2a(bc)
LVd1	LATOSSOLO VERMELHO Dist. tip. + LATOSSOLO VERMELHO-AMARELO Dist. tip., ambos text. muito arg. e arg., A mod., rel. pl. e sua.ond..	2(a)bc
LVd2	LATOSSOLO VERMELHO Dist. tip., text. muito arg. casc., rel. pl. e sua.ond. + LATOSSOLO VERMELHO-AMARELO Dist. tip., text. muito arg., rel. sua.ond. e ond., ambos A mod..	2(a)bc
LVd3	LATOSSOLO VERMELHO Dist. tip. + LATOSSOLO VERMELHO-AMARELO Dist., ambos text. med., A mod., rel. sua.ond..	2(a)bc
LVd4	LATOSSOLO VEMELHO Dist. tip., text. med. + NEOSSOLO QUARTZARÊNICO Órtico tip. + LATOSSOLO VERMELHO-AMARELO Dist. tip., text. med., todos A mod., rel. sua.ond..	2(a)bc
LVd5	LATOSSOLO VERMELHO Dist. tip., text. arg., rel. sua.ond. + CAMBISSOLO HÁPLICO Dist. tip., text. med. e arg., rel. ond., ambos A mod..	2(a)bc**
LVd6	LATOSSOLO VERMELHO Dist. tip., text. arg., rel. sua.ond. + CAMBISSOLO HÁPLICO Tb Dist. tip., text. med. e arg., rel. ond., ambos A mod..	2(a)bc**
LVd7	LATOSSOLO VERMELHO Dist. tip., text. arg., rel. sua.ond. + CAMBISSOLO HÁPLICO Tb Dist. tip., text. med. e arg., rel. ond. + LATOSSOLO VERMELHO-AMARELO Dist. tip., text. arg., rel. sua.ond., todos A mod..	2(a)bc
LVdf1	LATOSSOLO VERMELHO Distrof. tip., text. med., A mod., rel. pl..	2(a)bc
LVdf2	LATOSSOLO VERMELHO Distrof. tip., text. arg., A mod. e proem., rel. sua.ond. e pl..	2(a)bc
LVdf3	LATOSSOLO VERMELHO Distrof. tip., text. arg., A mod., rel. ond. e sua.ond..	2(a)bc
LVdf4	LATOSSOLO VERMELHO Distrof. e Acriférrico tip., text. arg., A mod., rel. sua.ond..	2(a)bc
LVdf5	LATOSSOLO VERMELHO Distrof. tip., text. muito arg. e arg., A mod. e proem., fase pedregosa e não pedregosa, rel. sua.ond. e pl..	2(a)bc
LVdf6	LATOSSOLO VERMELHO Distrof. tip., text. arg. + LATOSSOLO VERMELHO Dist., text. med., A mod., rel. sua.ond. e ond..	2(a)bc
LVdf7	LATOSSOLO VERMELHO Distrof. tip., rel. sua.ond. + LATOSSOLO VERMELHO Distrof. e Eutrof. tip., rel. forte ond., todos text. arg., A mod..	2(a)bc
LVdf8	LATOSSOLO VERMELHO Distróférrico tip., text. arg., A mod., rel. forte ond. e ond..	2(a)bc
LVdf9	LATOSSOLO VERMELHO Distrof. e Acriférrico tip., A mod., rel. sua.ond. + NEOSSOLO LITÓLICO Dist. e Eut. tip., A mod. e proem., rel. forte ond., ambos text. arg. + LATOSSOLO VERMELHO Dist. tip., text. med., A mod., rel. sua.ond..	2(a)bc**
LVdf10	LATOSSOLO VERMELHO Distrof. tip., rel. sua.ond. e pl. + NITOSSOLO VERMELHO Dist. tip., rel. ond. e forte ond. + LATOSSOLO VERMELHO Dist. tip., todos text. muito arg. e arg., A mod. e proem., fase.	3(abc)
LVdf11	LATOSSOLO VERMELHO Distrof. tip., rel. sua.ond. e pl. + NITOSSOLO VERMELHO Dist. tip., rel. ond. e forte ond., ambos text. muito arg. e arg., A mod. e proem., fase pedregosa e não pedregosa.	3(abc)
LVdf12	LATOSSOLO VERMELHO Distrof. e Eutrof. tip., rel. sua.ond., NITOSSOLO VERMELHO Eutrof. e Distrof. tip., rel. ond. + NITOSSOLO VERMELHO Eutrof. e Distrof. latossólico, rel. ond. todos A mod. e proem..	2(a)bc
LVdf13	LATOSSOLO VERMELHO Distrof. tip., A mod., rel. sua.ond. + NEOSSOLO LITÓLICO Dist. tip., A mod. e proem., rel. ond. e forte ond., ambos text. arg..	2(a)bc**
LVdf14	LATOSSOLO VERMELHO Distrof. e Acriférrico tip., A mod., rel. sua.ond. + NEOSSOLO LITÓLICO Dist. e Eut. tip., A mod. e proem., rel. ond., ambos text. arg..	2(a)bc**
LVdf15	LATOSSOLO VERMELHO Distrof. e Acriférrico tip., A mod., rel. sua.ond. + NEOSSOLO LITÓLICO Dist. e Eut. tip., A mod. e proem., rel. ond., ambos text. arg..	2(a)bc**
LVdf16	LATOSSOLO VERMELHO Distrof. e Acriférrico tip., A mod., rel. ond. + NEOSSOLO LITÓLICO Dist. e Eut. tip., A mod. e proem., rel. forte ond., ambos text. arg..	3(abc)**
LVAd1	LATOSSOLO VERMELHO-AMARELO Dist. tip. + LATOSSOLO VERMELHO Dist. tip., ambos text. med. + NEOSSOLO QUARTZARÊNICO Órtico tip., todos A mod., rel. sua.ond..	2(a)bc
LVAd2	LATOSSOLO VERMELHO-AMARELO Dist. tip., rel. ond. e sua.ond. + LATOSSOLO VERMELHO Dist. tip., ambos text. med. + NEOSSOLO QUARTZARÊNICO Órtico tip., ambos rel. sua.ond., todos A mod.	2(a)bc
LVAd3	LATOSSOLO VERMELHO-AMARELO Dist. tip., text. med., A mod. e proem. + LATOSSOLO VERMELHO Dist. tip., A mod., text. med. e arg., ambos rel. sua.ond. e pl..	2(a)bc
RLd1	NEOSSOLO LITÓLICO Dist. tip. + CAMBISSOLO HÁPLICO Tb Dist. tip., ambos text. med., fase pedr, rel. forte ond. e mont..	6*
RLd2	NEOSSOLO LITÓLICO Dist. tip., fase pedr. + CAMBISSOLO HÁPLICO Tb Dist. tip., ambos text. med., rel. forte ond. e mont..	6*
RQd1	NEOSSOLO QUARTZARÊNICO Órtico tip. + LATOSSOLO VERMELHO Dist. tip., text. med., ambos A mod., rel. pl..	5(s)*
RQd2	NEOSSOLO QUARTZARÊNICO Órtico tip., A fraco e mod. + LATOSSOLO VERMELHO-AMARELO Dist. tip., text. med., A mod., rel. sua.ond. e pl..	5(s)*
RQd3	NEOSSOLO QUARTZARÊNICO Órtico tip., A mod., rel. sua.ond. e pl. + GLEISSOLO MELÂNICO Dist. tip. + GLEISSOLO HAPLICO Tb Dist. tip. + LATOSSOLO VERMELHO-AMARELO Dist. tip., text. med., A mod., rel. pl..	5(n)*
RQd4	NEOSSOLO QUARTZARÊNICO Órtico tip., A mod., rel. ond. + LATOSSOLO VERMELHO-AMARELO Dist. tip., text. med., A mod., rel. ond. e forte ond..	5(n)*

(*) Há na associação, em menor proporção, terras com aptidão superior à representada.
(**) Há na associação, em menor proporção, terras com aptidão inferior à representada..

Nota: 1 - A legenda completa encontra-se no item 8.1.5 - Solos e Aptidão Agrícola das Terras - Volume 1 deste EIA.

PLANTA DE SITUAÇÃO

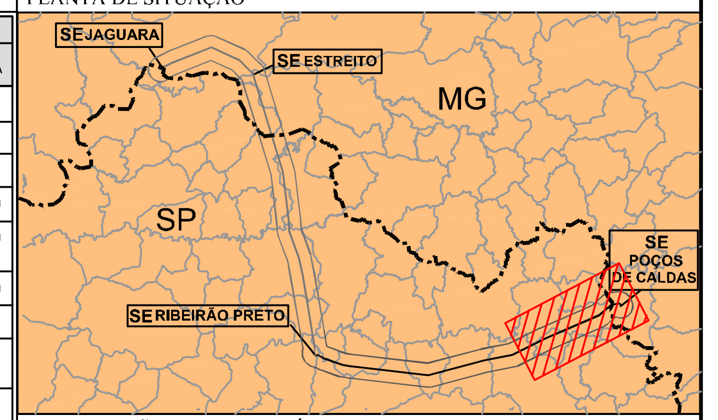

CONVENÇÕES CARTOGRÁFICAS

CURSO D'ÁGUA
CORPO D'ÁGUA
ÁREA SUJEITA À INUNDAÇÃO
RODOVIA PAVIMENTADA
RODOVIA NÃO PAVIMENTADA TRÁFEGO PERMANENTE
RODOVIA NÃO PAVIMENTADA TRÁFEGO PERIÓDICO
PREFIXO DAS RODOVIAS — FEDERAL BR-101 — ESTADUAL SP-548
FERROVIA
PONTE
ÁREA URBANA
AEROPORTO / CAMPO DE POUSO
LINHA DE TRANSMISSÃO — AT - BT
LIMITE INTERMUNICIPAL
LIMITE INTERESTADUAL

CONVENÇÕES ADICIONAIS

LIMITE DA ÁREA DE INFLUÊNCIA INDIRETA DOS MEIOS FÍSICO E BIÓTICO (FAIXA COM 10km DE LARGURA)
TRAÇADO DO EMPREENDIMENTO

Articulação das Folhas

04 05 06

Referências Cartográficas
- Cartas topográficas na escala 1:50.000 do IBGE

Escala Gráfica

1 0 1 2 3 Km

PROJEÇÃO UNIVERSAL TRANSVERSA DE MERCATOR
Datum Horizontal : SAD69
Origem da quilometragem : Equador e Meridiano 45°W. de Gr. acrescidas as constantes 10.000 km e 500 km, respectivamente.

Poços de Caldas Transmissora de Energia Ltda

Cartografia Digital	BMP INFO GEO	Data	Junho/2007
Projeto	Biodinâmica Rio	Data	Junho/2007
Aprovado	Biodinâmica Rio	Data	Junho/2007

biodinâmica rio
engenharia consultiva ltda

LTs 500kV RIBEIRÃO PRETO - ESTREITO - JAGUARA e RIBEIRÃO PRETO - POÇOS DE CALDAS

ESTUDO DE IMPACTO AMBIENTAL - EIA

ILUSTRAÇÃO 6 - MAPA PEDOLÓGICO E DE APTIDÃO AGRÍCOLA DAS TERRAS

Escala do Original	Data de Emissão
1:100.000	Junho/2007
Arquivo Digital	Folha 06/06