

PLANTA CHAVE

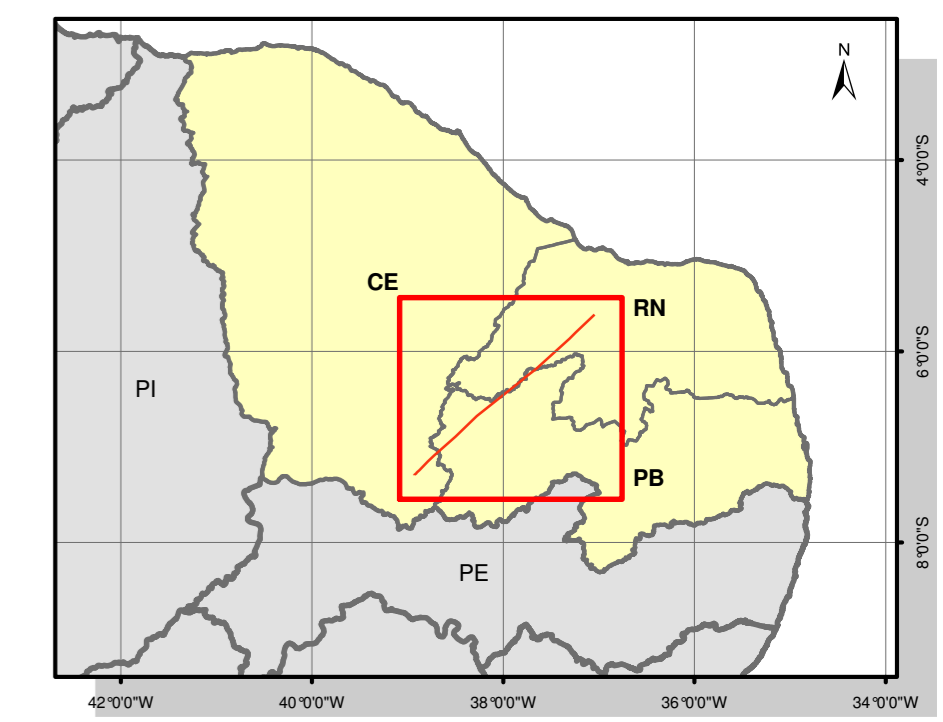
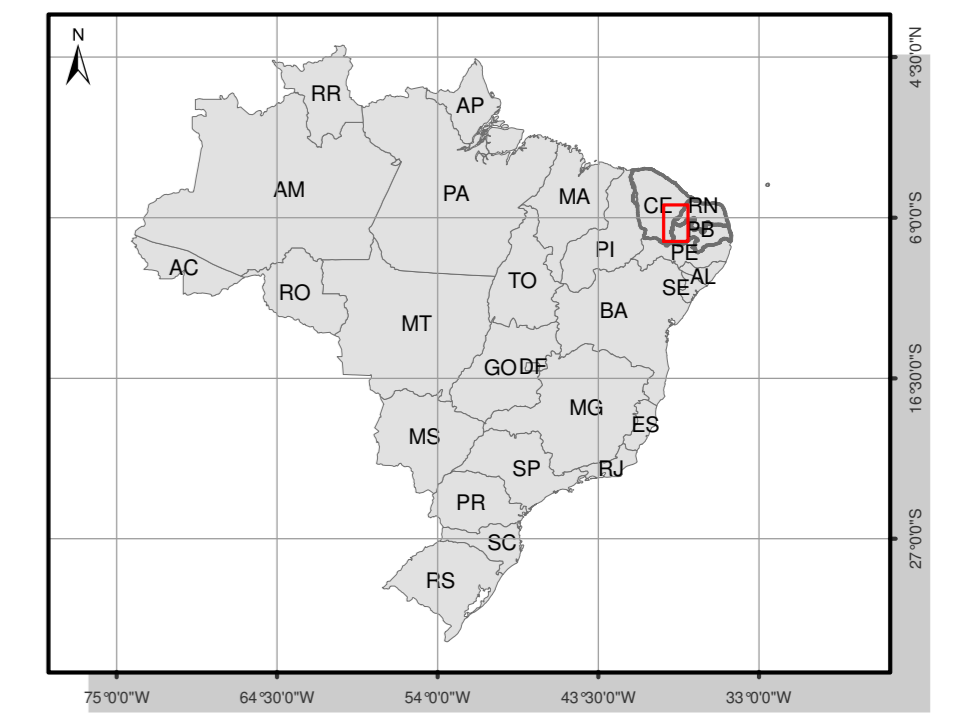

CONVENÇÕES CARTOGRÁFICAS

- Limite estadual
- Limite municipal

LEGENDA

- Subestação
 - Seccionamento
 - LT 500kV Milagres II - Açú III
 - Canteiro de Obras
 - Área de Influência Direta dos Meios Físico e Biótico
 - Área de Influência Indireta dos Meios Físico e Biótico
- Pontos notáveis
- Caverna
 - Travessia de estrada
 - Fragmentos florestais
 - Travessia de curso d'água
 - Ninhais
 - Ocupação humana
 - Serra

FONTES

- Mapeamento das Unidades Territoriais - IBGE, 2010.
- Satélite IRS-PG, Sensor LISS-II, 2009/2010.

NOTAS

PROJEÇÃO: UTM
 DATUM: SIRGAS 2000
 FUSO: 24

ARTICULAÇÃO

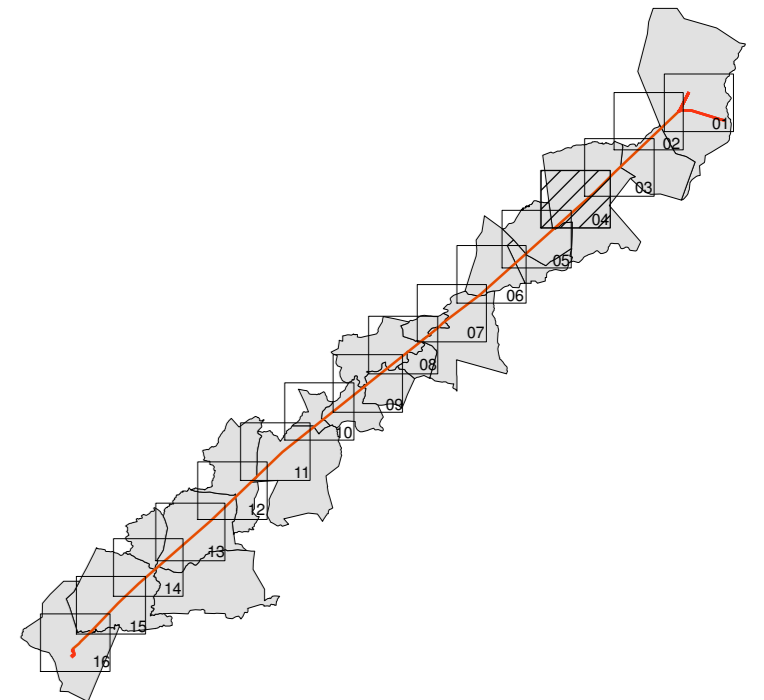

ESTUDO DE IMPACTO AMBIENTAL

LINHA DE TRANSMISSÃO 500 KV MILAGRES II - AÇU III, SECCIONAMENTOS E SUBESTAÇÕES ASSOCIADAS

MAPA DE PONTOS NOTÁVEIS			ATE XVII CET - Companhia de Energia S.A.
Responsável: ENGR. ARISTÓTELES JOSÉ BOURSCHIED	Conselho: CREARS - 9.409	Etapa Projeto: EXECUÇÃO	
Elaboração: ENGR. FL. ROZANE NOGUEIRA	CREARS - 98.347		
Verificação: ENGR. AMB. JIAN BECKER SHERER	CREARS - 159.808	Data: AGO/2013	Escala: 1:25.000
Aprovação: ENGR. AGR. NELSON SILVEIRA	CREARS - 87.895	Data: AGO/2013	
Desenho: BIOL. JESSICA MONGULHOTT E. MARQUES	CPRB/030 - 58.336	Data: AGO/2013	Folha: 04 DE 16 01