

CONVENÇÕES CARTOGRÁFICAS

- Sedes municipais
- Limite estadual
- Limite municipal

LEGENDA

- Subestação
- Seccionamento
- LT 500kV Milagres II - Açu III
- Carreiro de Ostras
- Área Diretamente Alçada
- Área de Influência Direta dos Meios Físico, Biótico e Antropico
- Área de Influência Indireta dos Meios Físico e Biótico
- Área de Mapeamento das Unidades de Conservação (10 km)
- Unidades de Conservação
- Reserva Particular do Patrimônio Natural (RPPN)

NOTAS

PROJETO: LTM
 DATA: 08/05/2000
 FISO: 24

FONTE

- Mapeamento das Unidades Territoriais - IBGE, 2010.
 - Unidades de Conservação - Ministério do Meio Ambiente, 2009

ESTUDO AMBIENTAL

LINHA DE TRANSMISSÃO 500 KV MILAGRES II - AÇU III,
 SECCIONAMENTOS E SUBESTAÇÕES ASSOCIADAS

MAPA DAS UNIDADES DE CONSERVAÇÃO

Título:			
Responsável:	Conselho:	Emissor Projeto:	
ENGE ARISTOTELIS JOSÉ BOURSCHIED	CREA/RN: 9.408	EXECUÇÃO	
Encomenda:	CRIB/03D - 28.962		
BOL IVY FABIANA			
Verificação:	CREA/RN: 07.895	Data:	AGO/2013
ENGE AGR NELSON SILVEIRA		Data:	AGO/2013
Aprovação:	CREA/RN: 98.547	Data:	AGO/2013
ENGE FL ROZANE NOGUEIRA		Data:	AGO/2013
Diretor:	CRIB/03D - 58.338	Data:	AGO/2013
BOL JESSICA MONGUILHOT E MARQUES		Data:	AGO/2013
Escala: 2,5 0 5 km		Projeto: 1:20000 Rev: 01	
Projeto: 01 DE 01		Rev: 01	
Codificação:		Projeto: 01 DE 01	
Projeto: 01 DE 01		Rev: 01	

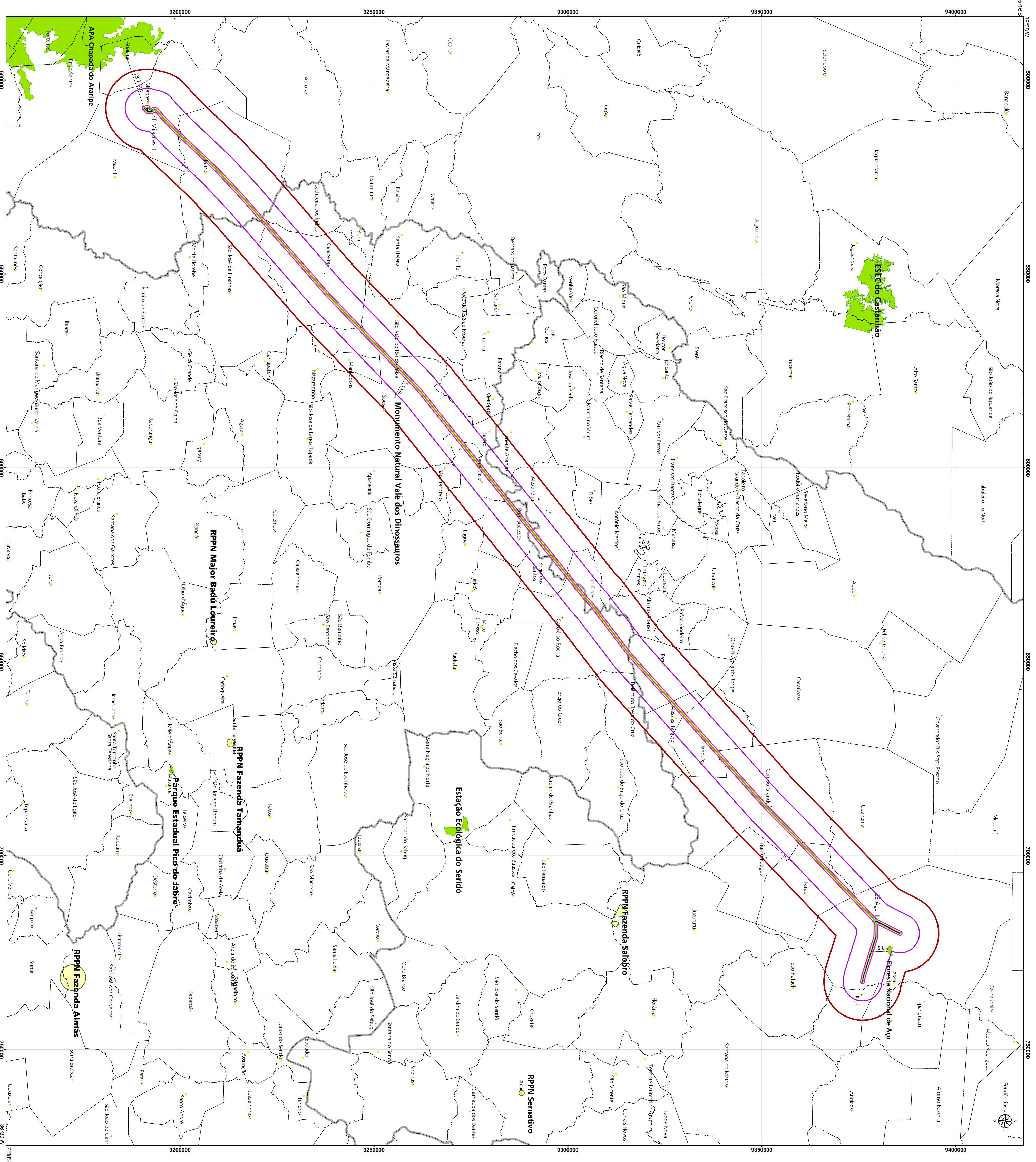

9200000 9250000 9300000 9350000 9400000 500000 550000 600000 650000 700000 750000 7825