

PLANTA CHAVE

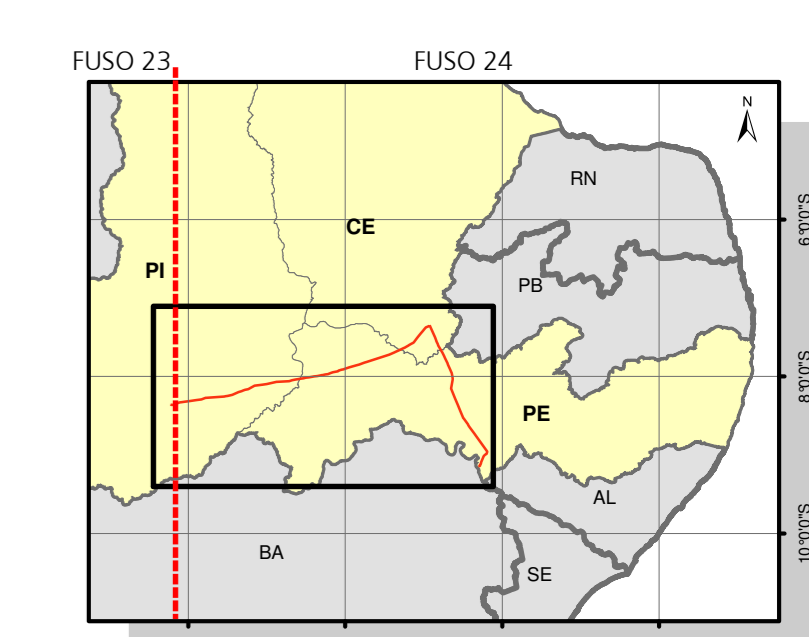
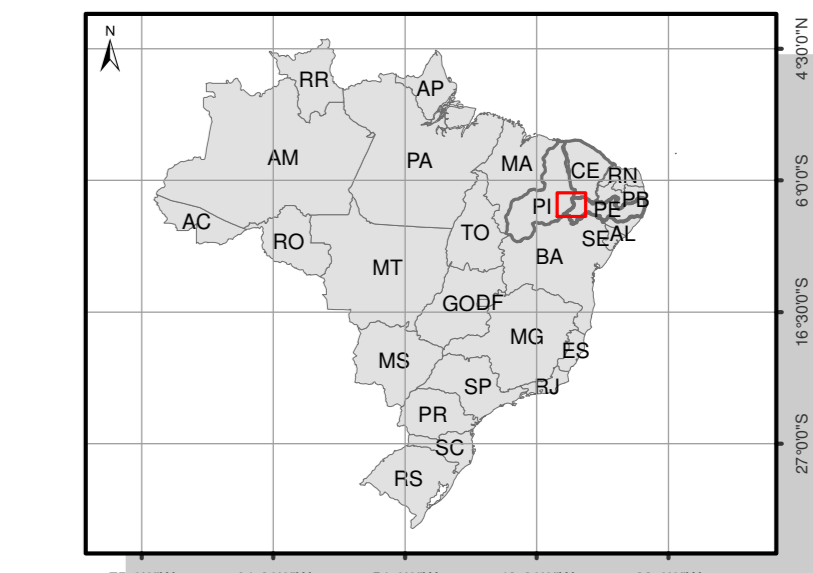

CONVENÇÕES CARTOGRÁFICAS

- Limite estadual
- Limite municipal

LEGENDA

- Subestação
 - LT 500 kV São João do Piauí - Milagres II - Luiz Gonzaga C2
 - Área de Estudo dos Meios Físico e Biótico
- Pontos Notáveis**
- Ponto de transposição
 - Lagos e reservatórios
 - Áreas úmidas
 - Abrigos
 - Cavernas
 - Fragmento Florestal
 - Comunidades
 - Rodovia
 - Ferrovia

FONTES

- Mapeamento das Unidades Territoriais - IBGE, 2010;
 - Satefile LandSat, 2013.

NOTAS

PROJEÇÃO: UTM
 DATUM: SIRGAS 2000
 FUSO: 24

ARTICULAÇÃO

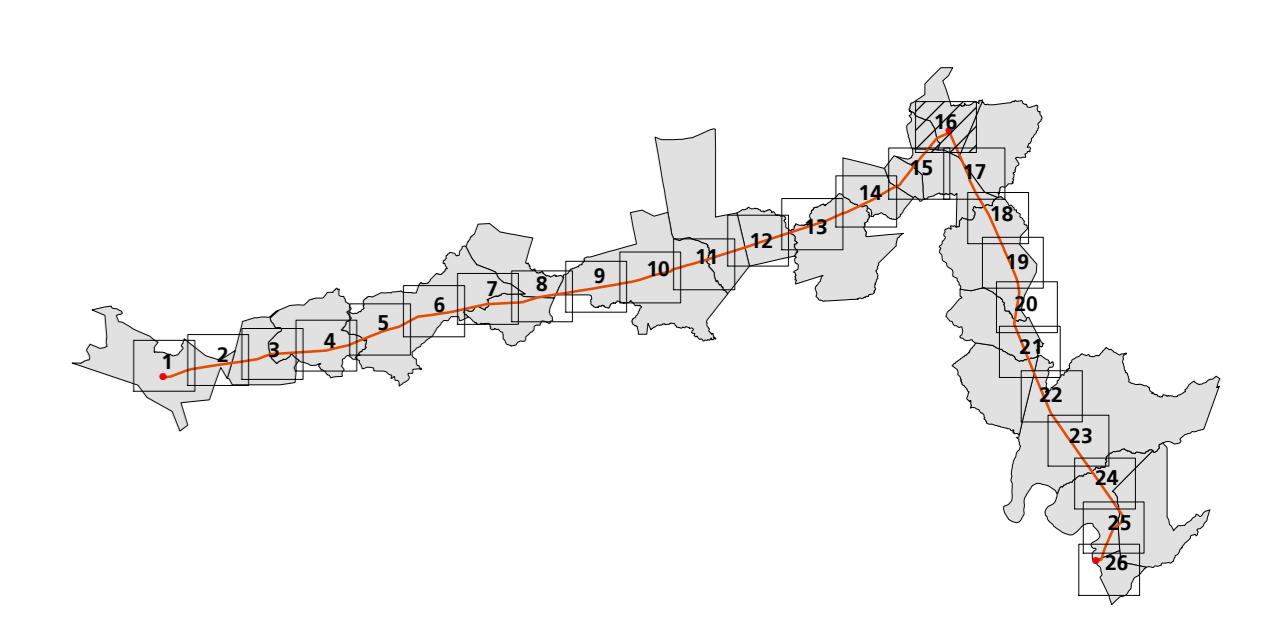

ESTUDO DE IMPACTO AMBIENTAL

LINHA DE TRANSMISSÃO 500 kV SÃO JOÃO DO PIAUÍ - MILAGRES II - LUÍZ GONZAGA C2 E SUBESTAÇÕES ASSOCIADAS

MAPA DOS PONTOS NOTÁVEIS			ATE XIX Bourscheid
Responsável	Consultor	Etapa Projeto	
ENCº: ABESTTELES JOSÉ BOURSCHED	CREARS - 8.409	EXECUÇÃO	 Escala: 1:300.000 Data: 16-DE-26 Hora: 00
Elaboração	CREARS - 8.409	EXECUÇÃO	
ENCº: RODRIGO AGUIA BALBUENO	CREARS - 8.014	Data:	
Verificação	CREARS - 67.895	Data: SET/2014	
ENCº: AGAR NELSON SILVEIRA	CREARS - 98.347	Data: SET/2014	
Aprovação	CREARS - 98.347	Data: SET/2014	
ENCº: FL. ROZANE NOGUEIRA	CREARS - 106.605	Data: SET/2014	
Desenho	CREARS - 106.605	Data: SET/2014	
AN. PROJ. AMB. JOSÉ A. SPINAZZI FAVARIN	CREARS - 106.605	Data: SET/2014	