

**PLANTA CHAVE**

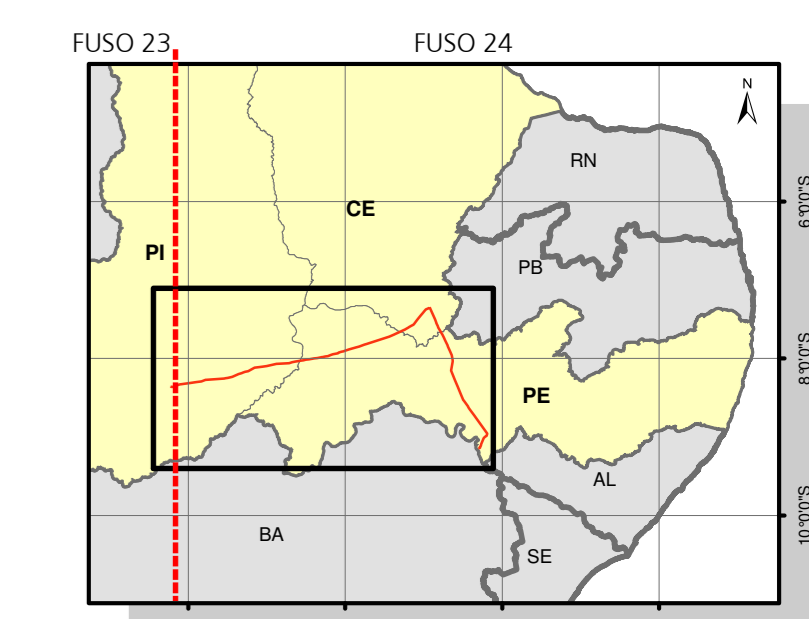
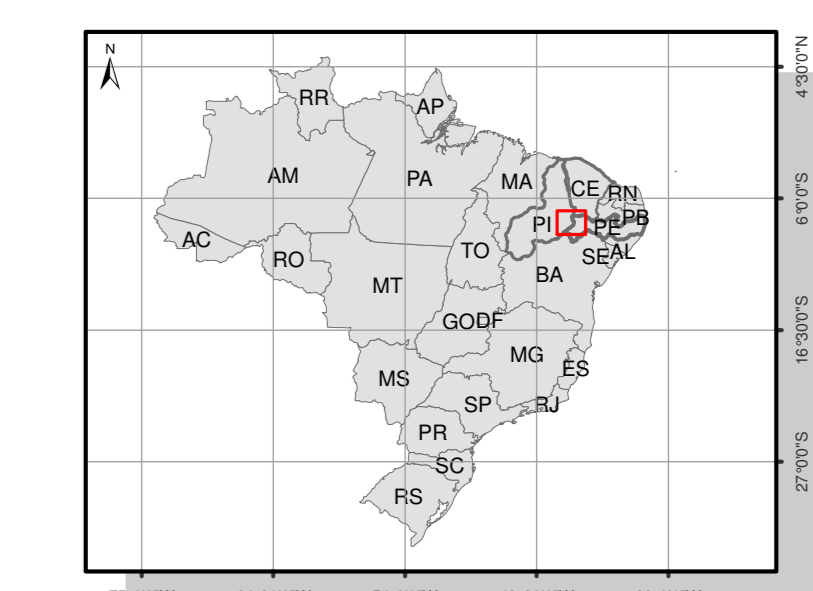

**CONVENÇÕES CARTOGRÁFICAS**

- Limite estadual
- Limite municipal

**LEGENDA**

- Subestação
- LT 500 kV São João do Piauí - Milagres II - Luiz Gonzaga C2
- Área de Estudo dos Meios Físico e Biótico

**Pontos Notáveis**

- Ponto de transposição
- Lagos e reservatórios
- Áreas úmidas
- Abrigos
- Cavernas
- Fragmento Florestal
- Comunidades
- Rodovia
- Ferrovia

**FONTES**

- Mapeamento das Unidades Territoriais - IBGE, 2010;  
 - Satellite Landcover, 2013.

**NOTAS**

PROJEÇÃO: UTM  
 DATUM: SIRGAS 2000  
 FUSO: 24

**ARTICULAÇÃO**

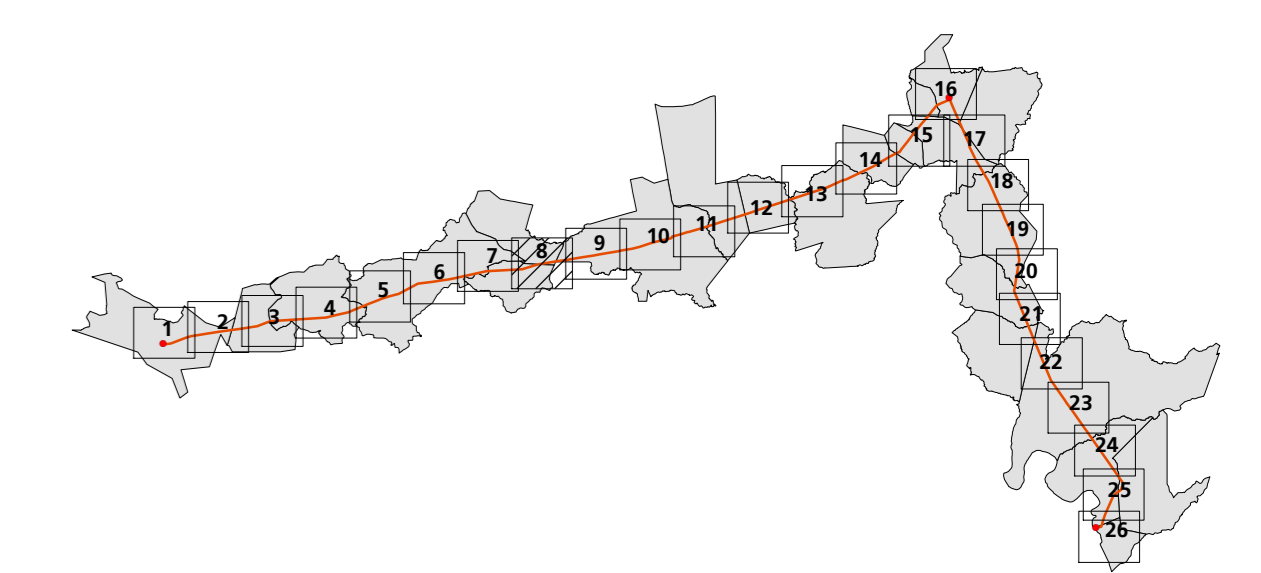

**ESTUDO DE IMPACTO AMBIENTAL**

**LINHA DE TRANSMISSÃO 500 kV SÃO JOÃO DO PIAUÍ - MILAGRES II - LUIZ GONZAGA C2 E SUBESTAÇÕES ASSOCIADAS**

MAPA DOS PONTOS NOTÁVEIS			 <small>ATE XIX Transmissora de Energia S.A.</small>
Responsável	Conselho	Estado Projeto	
ENQº ABSTOTILES JOSÉ BOURSCHEID	CREARS - 8.409	EXECUÇÃO	 <small>1:300.000</small> Data: 08 DE 26
ENQº RODRIGO AGUIA BALBUENO	CREARS - 8.014		
ENQº AGAR NELSON SILVEIRA	CREARS - 67.895	SET0014	
ENQº FL. ROZANE NOGUEIRA	CREARS - 98.347	SET0014	
Desenho:			
AN. PROJ. AMB. JOSÉ A. SPINAZI FAVARIN	CREARS - 168.605	SET0014	