

PLANTA CHAVE

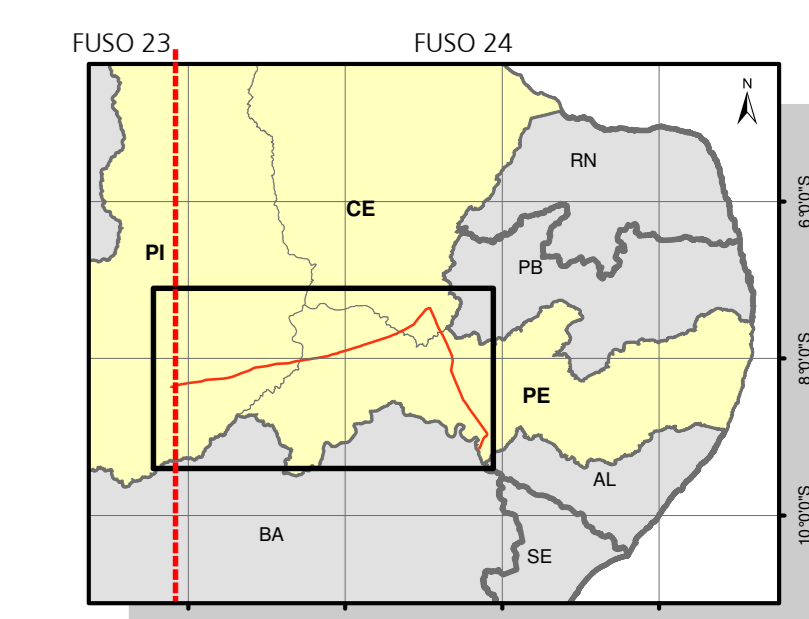

CONVENÇÕES CARTOGRÁFICAS

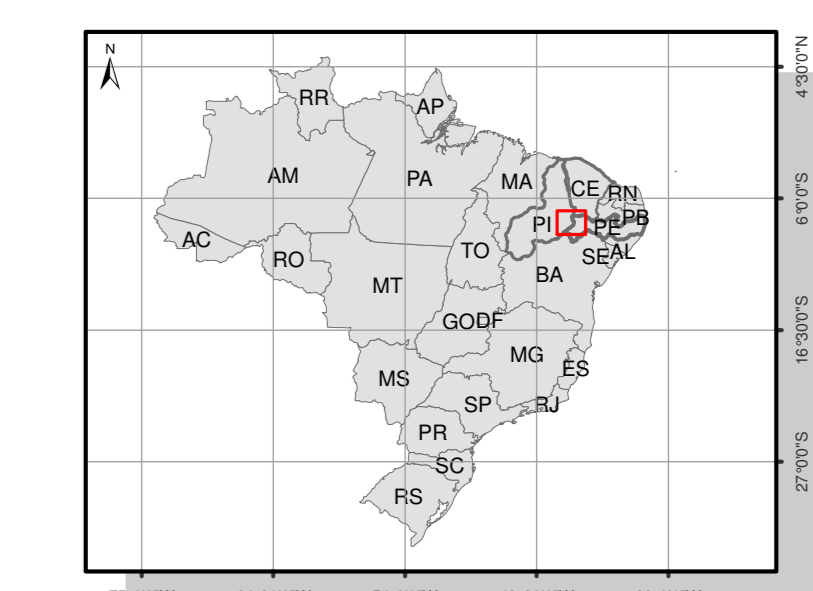

LEGENDA

- Pontos de transposição de cursos d'água
- Lagos e reservatórios transpostos
- Subestação
- LT 500 kV São João do Piauí - Milagres II - Luiz Gonzaga C2
- Área de Estudo dos Meios Físico e Biótico
- Fragmentos Florestais
- Área de Proteção Ambiental Chapada do Araripe

Parcelas de Amostragem de Vegetação

- Módulo
- IBAMA 01
 - IBAMA 06
 - IBAMA 04
 - IBAMA 09

HERPETOFAUNA - Linha de armadilhas de interceptação e queda na área de estudo

- Módulo
- IBAMA 01
 - IBAMA 06
 - IBAMA 04
 - IBAMA 09

MASTOFAUNA - linhas de redes de neblina para captura de morcegos

- Módulo
- IBAMA 01
 - IBAMA 06
 - IBAMA 04
 - IBAMA 09

ORNITOFAUNA - linhas de redes de neblina para captura de aves

- Módulo
- IBAMA 01
 - IBAMA 06
 - IBAMA 04
 - IBAMA 09

Regiões Fitocológicas

- Corpos d'água
- Agricultura
- Área antrópica
- Formação com influência fluvial e/ou lacustre
- Área de tensão ecológica (Savana/Floresta Estacional)
- Área de tensão ecológica (Savana-estépica/Floresta Estacional)
- Savana-estépica Arborizada
- Savana-estépica Florestada
- Savana-estépica Parque

FONTES

- Mapeamento das Unidades Territoriais - IBGE, 2010.
- Satélite Landsat8, 2013.
- Mapa de Cobertura Vegetal dos Biomas Brasileiros, escala 1:250.000, ano base 2002 - MMA, 2007.
- Unidade de Conservação - MMA, 2014.

NOTAS

PROJEÇÃO: UTM
 DATUM: SIRGAS 2000
 FUSO: 24

ARTICULAÇÃO

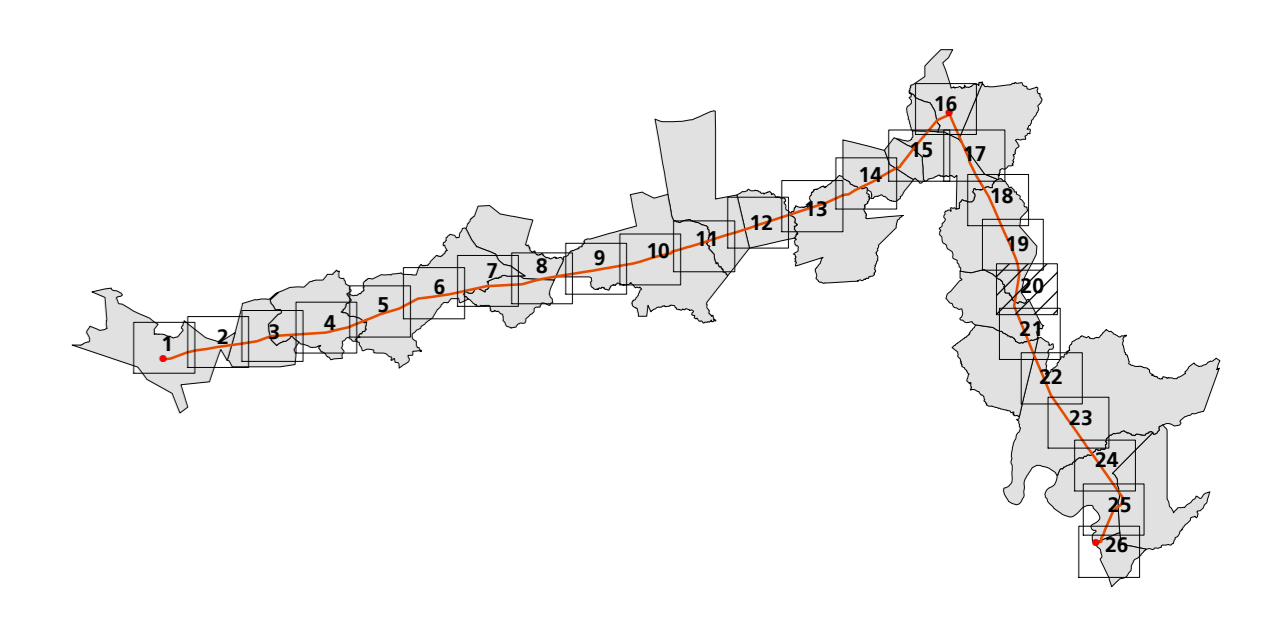

ESTUDO DE IMPACTO AMBIENTAL

LINHA DE TRANSMISSÃO 500 KV SÃO JOÃO DO PIAUÍ - MILAGRES II - LUIZ GONZAGA C2 E SUBESTAÇÕES ASSOCIADAS

MAPA DAS ÁREAS DE AMOSTRAGEM DO MEIO BIÓTICO			ATE XIX
Responsável: ENQ. ARISTÓTELES JOSÉ BOURSCHIED	Conselho: CREARS-9.409	Etapa Projeto: EXECUÇÃO	<p>ATE XIX - Transmissora de Energia S.A.</p> <p>Escala: 1:300.000</p> <p>Folha: 20 DE 26</p> <p>Ano: 00</p> <p>Codificação: SET/2014</p>
Execução: BIOL. SILVIA ALEXANDRA R. VINGIPPOVA	CRBv030 - 17.734		
Verificação: BIOL. JUAN ANZA	CRBv030 - 34.808		
END. AGRI. NELSON SILVEIRA	CREARS - 67.895	Data: SET/2014	
Aprovação: END. FL. ROZANE NOGUEIRA	CREARS - 98.347	Data: SET/2014	
Desenho: BIOL. JESSICA MONEGUILHOTY E. MARQUES	CRBv030 - 58.335	Data: SET/2014	