

PLANTA CHAVE

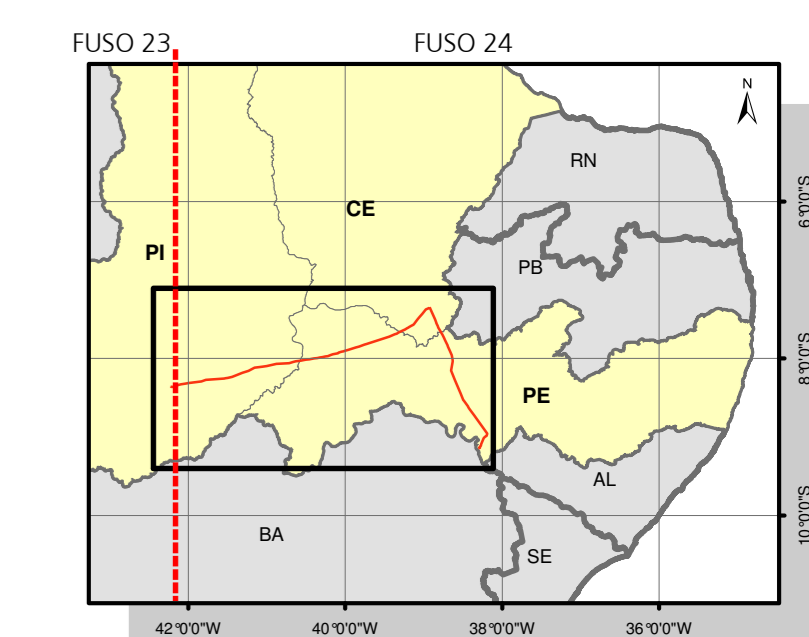

CONVENÇÕES CARTOGRÁFICAS

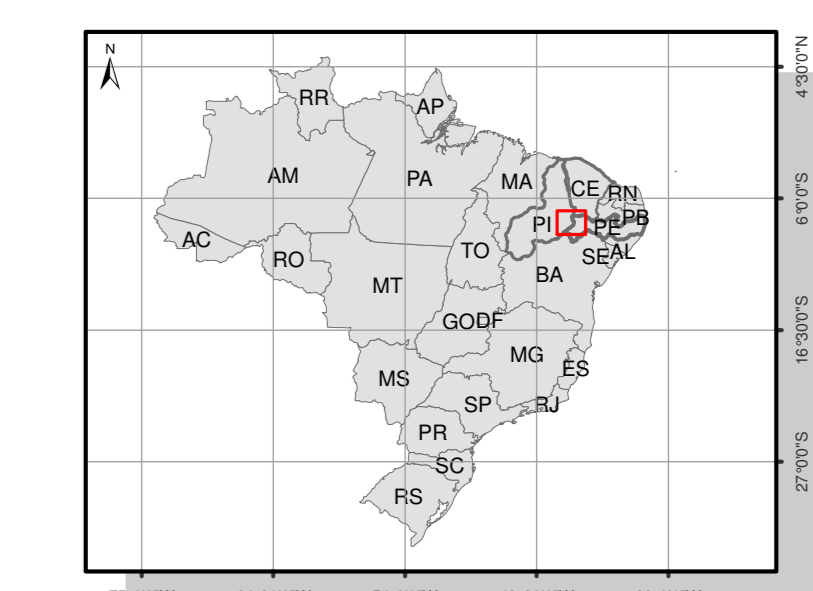

LEGENDA

- Pontos de transposição de cursos d'água
- Lagos e reservatórios transpostos
- Subestação
- LT 500 kV São João do Piauí - Milagres II - Luiz Gonzaga C2
- Área de Estudo dos Meios Físico e Biótico
- Fragmentos Florestais
- Área de Proteção Ambiental Chapada do Araripe

Parcelas de Amostragem de Vegetação

- Módulo
- IBAMA 01
 - IBAMA 06
 - IBAMA 04
 - IBAMA 09

HERPETOFAUNA - Linha de armadilhas de interceptação e queda na área de estudo

- Módulo
- IBAMA 01
 - IBAMA 06
 - IBAMA 04
 - IBAMA 09

MASTOFAUNA - linhas de redes de neblina para captura de morcegos

- Módulo
- IBAMA 01
 - IBAMA 06
 - IBAMA 04
 - IBAMA 09

ORNITOFAUNA - linhas de redes de neblina para captura de aves

- Módulo
- IBAMA 01
 - IBAMA 06
 - IBAMA 04
 - IBAMA 09

Regiões Fitocológicas

- Corpos d'água
- Agricultura
- Área antrópica
- Formação com influência fluvial e/ou lacustre
- Área de tensão ecológica (Savana/Floresta Estacional)
- Área de tensão ecológica (Savana-estépica/Floresta Estacional)
- Savana-estépica Arborizada
- Savana-estépica Florestada
- Savana-estépica Parque

FONTES

- Mapeamento das Unidades Territoriais - IBGE, 2010.
 - Satélite Landsat8, 2013.
 - Mapa de Cobertura Vegetal dos Biomas Brasileiros, escala 1:250.000, ano base 2002 - MMA, 2007.
 - Unidade de Conservação - MMA, 2014.

NOTAS

PROJEÇÃO: UTM
 DATUM: SIRGAS 2000
 FUSO: 24

ARTICULAÇÃO

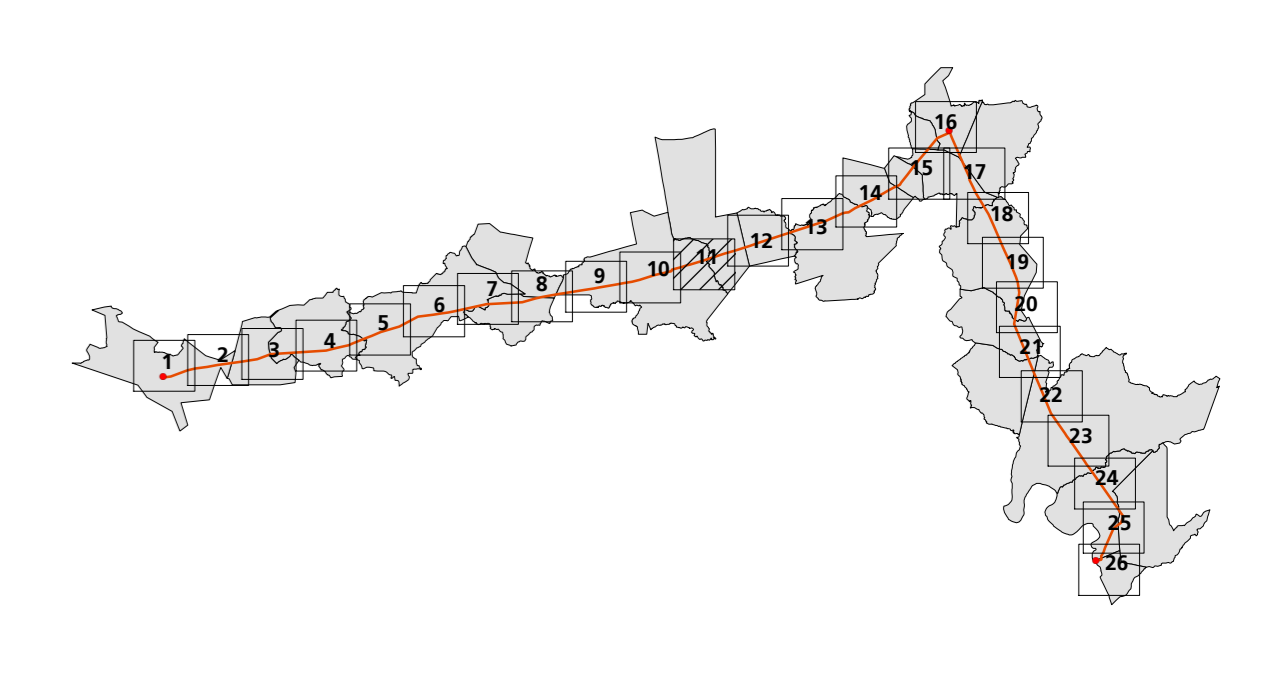

ESTUDO DE IMPACTO AMBIENTAL

LINHA DE TRANSMISSÃO 500 kV SÃO JOÃO DO PIAUÍ - MILAGRES II - LUIZ GONZAGA C2 E SUBESTAÇÕES ASSOCIADAS

MAPA DAS ÁREAS DE AMOSTRAGEM DO MEIO BIÓTICO			ATE XIX
Responsável:	Conselho:	Etapa Projeto:	EXECUÇÃO
ENGR. ARISTÓTELES JOSÉ BOURSCHEID	CREARS- 9.409		
Execução:	CRBv03D- 17.734		
BIOL. SILVIA ALEXSANDRA R. VINGIPPIOVA	CRBv03D- 34.808		
Verificação:		Data:	Escala: 1:300.000
ENGR. AGIR. NELSON SILVEIRA	CREARS- 67.895	SET/2014	
Aprovação:		Data:	Folha: 11 DE 26
ENGR. FL. ROZANE NOGUEIRA	CREARS- 98.347	SET/2014	Rev.: 00
Desenho:		Data:	Codificação:
BIOL. JESSICA MONEGUILHOTY E. MARQUES	CRBv03D- 58.335	SET/2014	