

PLANTA CHAVE

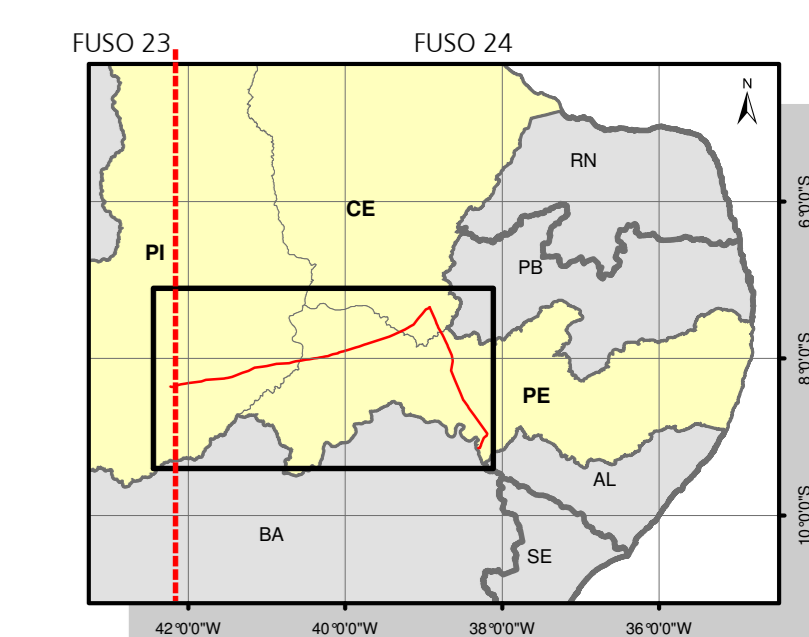
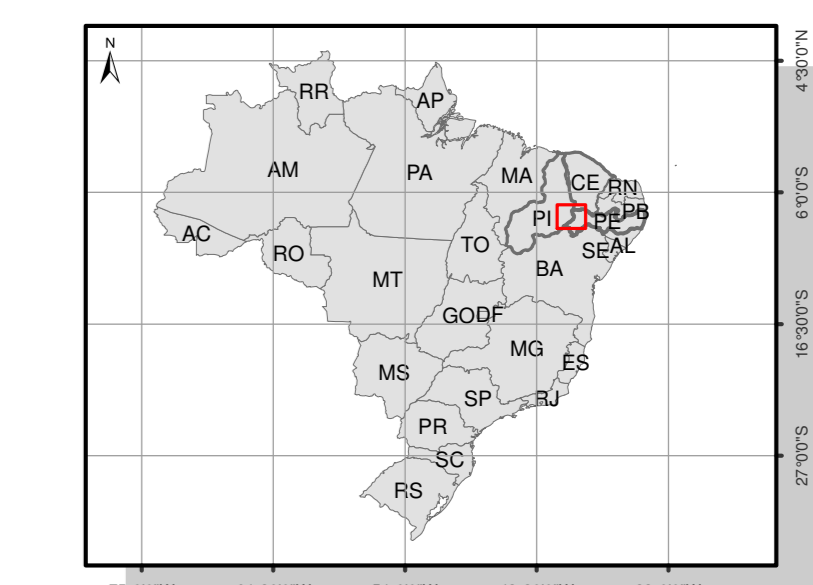

CONVENÇÕES CARTOGRÁFICAS

- Nascente
- Hidrografia
- Limite estadual
- Limite municipal

LEGENDA

- ⚡ Subestação
 - LT 500 kV São João do Piauí - Milagres II - Luiz Gonzaga C2
 - Área de Estudo do Meio Biótico
- Área de Preservação Permanente**
- Declividade
 - Hidrografia
 - Topo de Morro

FONTES

- Mapeamento das Unidades Territoriais - IBGE, 2010.
- Satellite Landsat, 2013.
- Área de Preservação Permanente - Código Florestal Lei Nº 12.651/2012.

NOTAS

PROJEÇÃO: UTM
DATUM: SIRGAS 2000
FUSO: 24

ARTICULAÇÃO

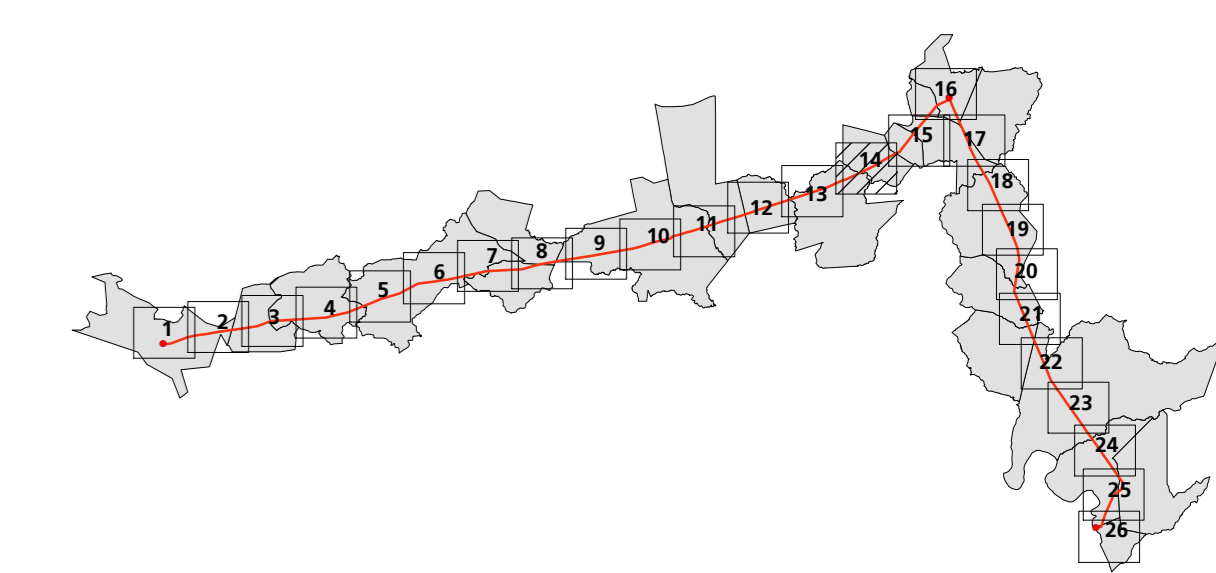

ESTUDO DE IMPACTO AMBIENTAL

TÍTULO			ATE XIX
LINHA DE TRANSMISSÃO 500 KV SÃO JOÃO DO PIAUÍ - MILAGRES II - LUIZ GONZAGA C2 E SUBESTAÇÕES ASSOCIADAS			
MAPA DAS ÁREAS DE PRESERVAÇÃO PERMANENTE NA ÁREA DE ESTUDO			
Responsável:	ENGR. ARISTÓTELES JOSÉ BOURSCHIED	Conselho:	CREA/RN - 9.409
Execução:	BÍO. JESSICA MONGULHOTT E. MARQUES	CREA/RN - 58.338	Execução:
Verificação:	ENGR. AGIR NELSON SILVEIRA	CREA/RN - 47.895	Data:
Aprovação:	ENGR. FL. ROZANE NOGUEIRA	CREA/RN - 98.347	Data:
Desenho:	BÍO. JESSICA MONGULHOTT E. MARQUES	CREA/RN - 58.335	Data:
Escala:			1:300.000
Folha:			14 DE 26
Data:			AGO 2014
Código:			00