

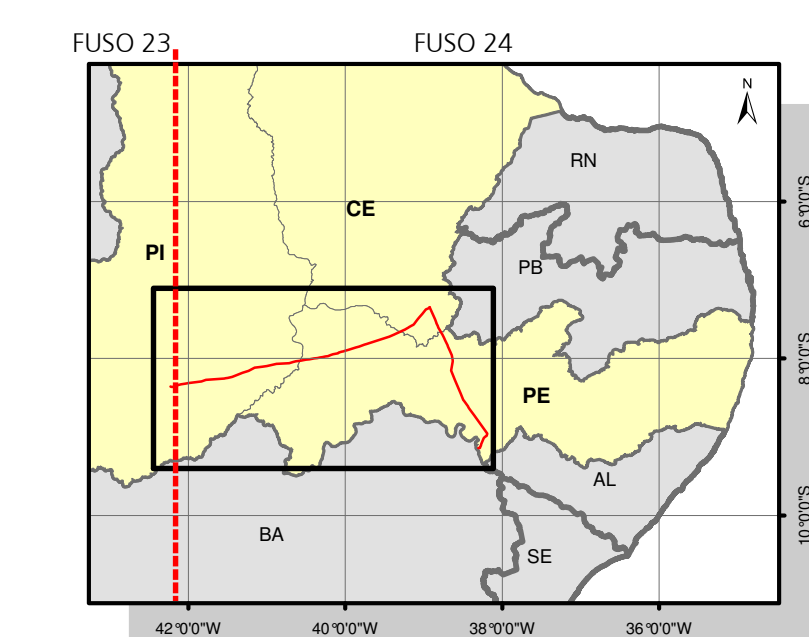

PLANTA CHAVE



CONVENÇÕES CARTOGRÁFICAS

- Nascente
- Hidrografia
- Limite estadual
- Limite municipal

LEGENDA

- ⚡ Subestação
 - LT 500 kV São João do Piauí - Milagres II - Luiz Gonzaga C2
 - Área de Estudo do Meio Biótico
- Área de Preservação Permanente**
- Declividade
 - Hidrografia
 - Topo de Morro

FONTES

- Mapeamento das Unidades Territoriais - IBGE, 2010.
- Satélite Landsat, 2013.
- Área de Preservação Permanente - Código Florestal Lei Nº 12.651/2012.

NOTAS

PROJEÇÃO: UTM
 DATUM: SIRGAS 2000
 FUSO: 24

ARTICULAÇÃO

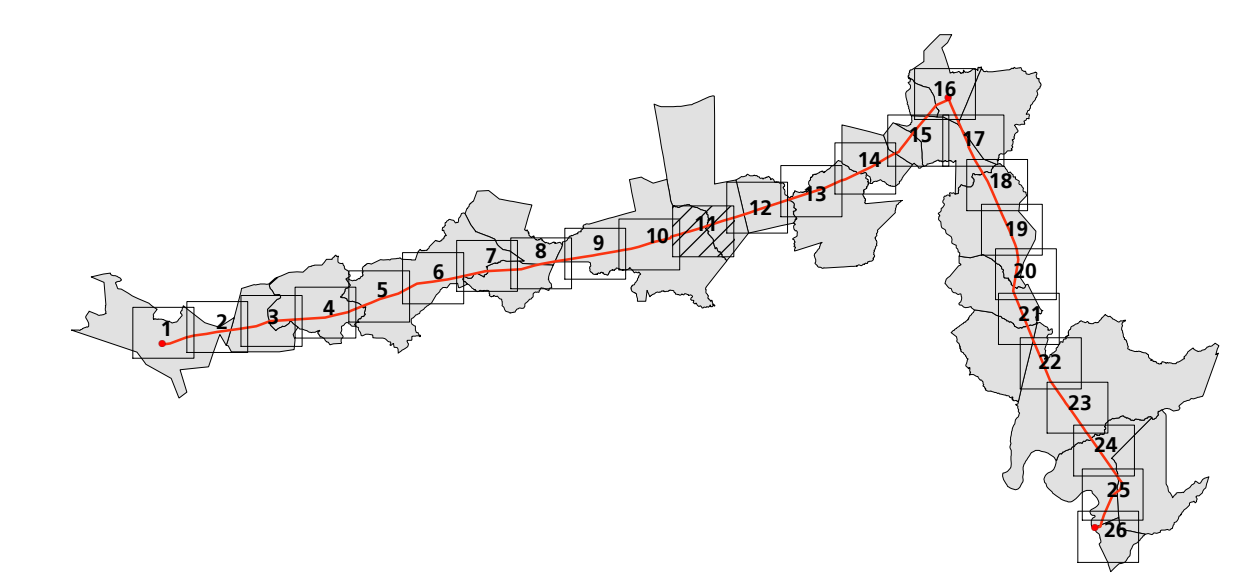

ESTUDO DE IMPACTO AMBIENTAL

LINHA DE TRANSMISSÃO 500 kV SÃO JOÃO DO PIAUÍ - MILAGRES II - LUIZ GONZAGA C2 E SUBESTAÇÕES ASSOCIADAS

MAPA DAS ÁREAS DE PRESERVAÇÃO PERMANENTE NA ÁREA DE ESTUDO			ATE XIX ATE 308 Transmissora de Energia S.A.
Responsável:	Conselho:	Etapa Projeto:	
ENGR. ARISTÓTELES JOSÉ BOURSCHIED	CREARS- 9.409	EXECUÇÃO	
ENGR. AGIR NIELSON SILVEIRA	CREARS- 67.895	ASO 2014	
ENGR. FL. ROZANE NOGUEIRA	CREARS- 98.347	ASO 2014	
ENGR. FL. ROZANE NOGUEIRA	CREARS- 98.347	ASO 2014	
BÍO.L. JESSICA MONGULHOTT E. MARQUES	CRBv030 - 58.335	ASO 2014	
BÍO.L. JESSICA MONGULHOTT E. MARQUES	CRBv030 - 58.335	ASO 2014	