

PLANTA CHAVE

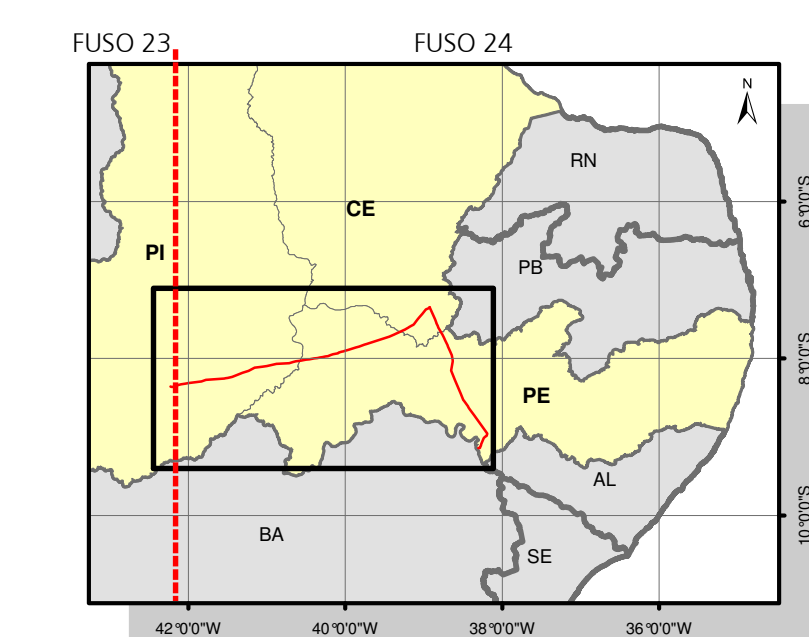

CONVENÇÕES CARTOGRÁFICAS

- Nascente
- Hidrografia
- Limite estadual
- Limite municipal

LEGENDA

- Subestação
  - LT 500 kV São João do Piauí - Milagres II - Luiz Gonzaga C2
  - Área de Estudo do Meio Biótico
- Área de Preservação Permanente**
- Declividade
  - Hidrografia
  - Topo de Morro

FONTES

- Mapeamento das Unidades Territoriais - IBGE, 2010.
- Satellite Landsat, 2013.
- Área de Preservação Permanente - Código Florestal Lei Nº 12.651/2012.

NOTAS

PROJEÇÃO: UTM  
 DATUM: SIRGAS 2000  
 FUSO: 24

ARTICULAÇÃO

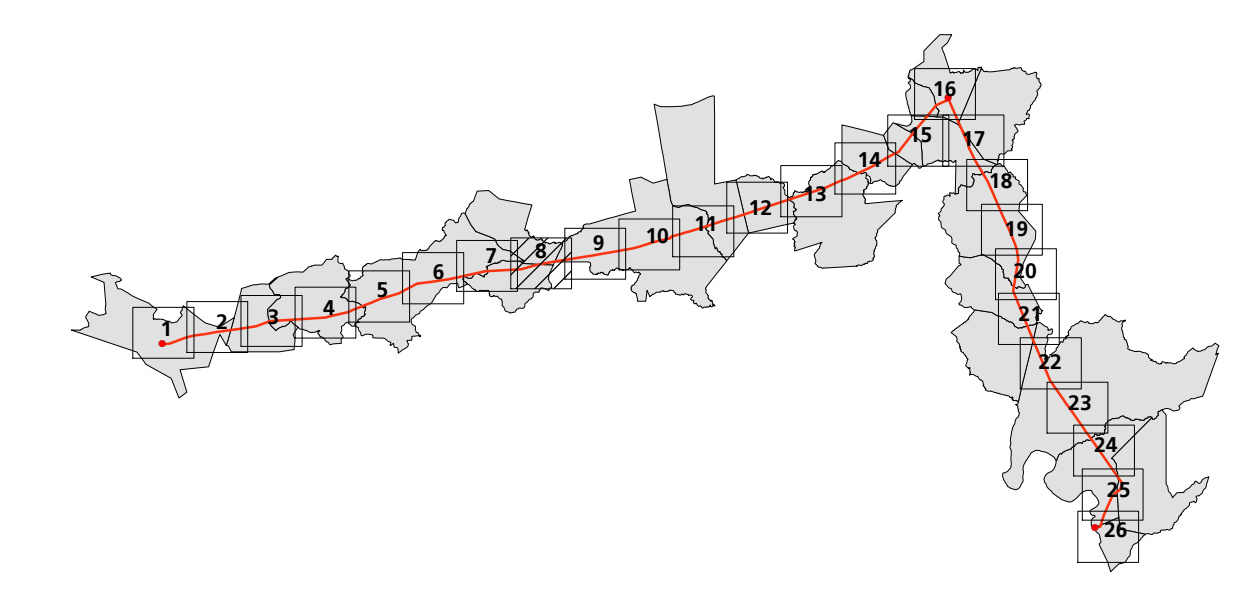

ESTUDO DE IMPACTO AMBIENTAL

Linha de Transmissão 500 kV São João do Piauí - Milagres II - Luiz Gonzaga C2 e Subestações Associadas			ATE XIX		
Mapa das Áreas de Preservação Permanente na Área de Estudo			ATE XIX		
Responsável:	ENR: ARISTÓTELES JOSÉ BOURSCHIED	Conselho:	CREARS-9.409	Etapa Projeto:	EXECUÇÃO
Execução:	BOL: JESSICA MONGULHOTT E. MARQUES	CREARS:	97.895	Execução:	
Verificação:	ENR: AGRI: NELSON SILVEIRA	CREARS:	98.347	Data:	AGO 2014
Aprovação:	ENR: FL: ROZANE NOGUEIRA	CREARS:	98.335	Data:	09 DE 26
Desenho:	BOL: JESSICA MONGULHOTT E. MARQUES	CREARS:	98.335	Data:	AGO 2014