

PLANTA CHAVE

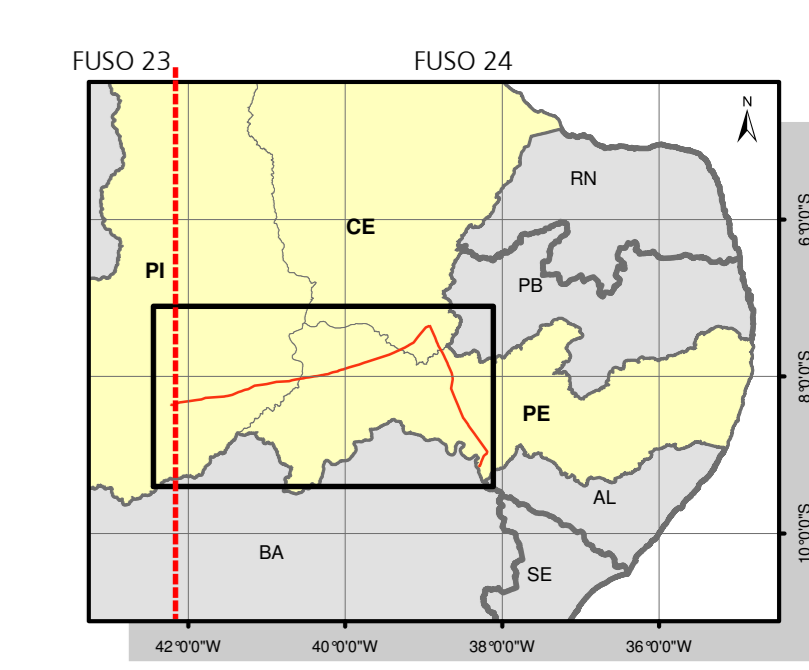
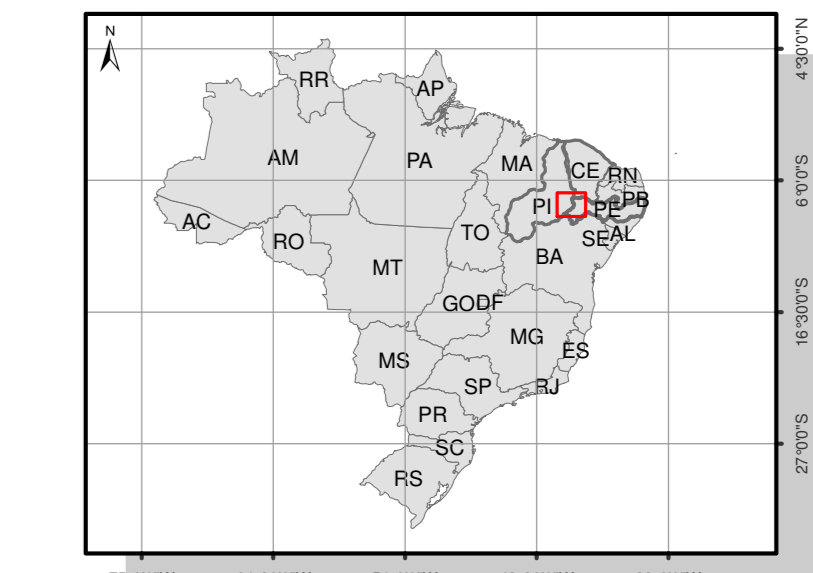

CONVENÇÕES CARTOGRÁFICAS

- Limite estadual
- Limite municipal

LEGENDA

- Subestação
 - Comunidades Indeiras
 - LT 500 kV São João do Piauí - Milagres II - Luiz Gonzaga C2
 - Assentamento rural
 - Área de Estudo dos Meios Físico e Biótico
- Uso e Ocupação do Solo**
- Solo Exposto
 - Caatinga Rala
 - Caatinga Densa
 - Água
 - Área Urbana
 - Tensão Ecológica
- Vegetação**
- Corpos d'água
 - Agricultura
 - Área urbana
 - Formação com Influência Fluvial e/ou Lacustre
 - Área de tensão ecológica (SN - Savana/Floresta Estacional)
 - Área de Tensão Ecológica - Savana-estépica/Floresta Estacional
 - Savana-estépica Arborizada
 - Savana-estépica Florestada
 - Savana-estépica Parque

FONTES

- Mapeamento das Unidades Territoriais - IBGE, 2010.
- Satélite Landsat, 2013.
- Mapa de Cobertura Vegetal dos Biomas Brasileiros, escala 1:250.000, ano base 2002 - MMA, 2007.

NOTAS

PROJEÇÃO: UTM
 DATUM: SIRGAS 2000
 FUSO: 24

ARTICULAÇÃO

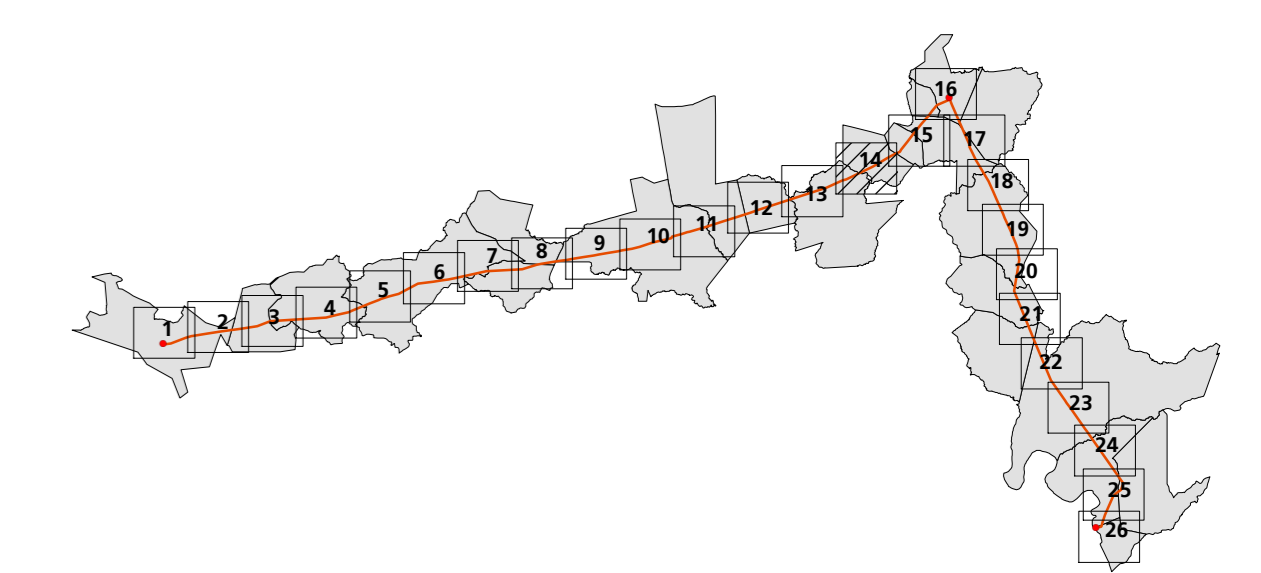

ESTUDO DE IMPACTO AMBIENTAL

LINHA DE TRANSMISSÃO 500 KV SÃO JOÃO DO PIAUÍ - MILAGRES II - LUIZ GONZAGA C2 E SUBESTAÇÕES ASSOCIADAS

<p>MAPA DE USO, OCUPAÇÃO E COBERTURA DO SOLO</p>		
--------------------------------------------------	--	--

<p>Responsável: ENF. ARISTÓTELES JOSÉ BOURSCHIED</p>	<p>Conselho: CREARS - 9.409</p>	<p>Etapa Projeto: EXECUÇÃO</p>	<p>ATE XIX ATZ 300 Transmissora de Energia S.A.</p>
<p>Execução: BÍOL. SILVIA ALESSANDRA R. VINCIPIROVA</p>	<p>CREB/030 - 17.754</p>	<p>Data: AGO/2014</p>	<p>Escala: 1:300.000</p>
<p>Verificação: ENF. AGRI. NELSON SILVEIRA</p>	<p>CREARS - 67.895</p>	<p>Data: AGO/2014</p>	<p>Folha: 14 DE 26</p>
<p>Aprovação: ENF. FL. ROZANE NOGUEIRA</p>	<p>CREARS - 58.347</p>	<p>Data: AGO/2014</p>	<p>00</p>
<p>Desenho: BÍOL. JESSICA MONEGUILHOTY E. MARQUES</p>	<p>CREB/030 - 58.355</p>	<p>Data: AGO/2014</p>	<p>Projeto: ATE XIX - Transmissora de Energia S.A.</p>