

ATE XX Transmissora de Energia S.A.
Av. Belisário Leite de Andrade Neto, 80, 1º andar,
Rio de Janeiro/RJ
CEP: 22621-270
Tel.: 21-3216-3300
Fax: 21-2421-1432

ATE XX

ATE XX Transmissora de Energia

Rio de Janeiro, 31 de janeiro de 2014

Co 009/2014

À Fundação Cultural Palmares/Ministério da Cultura

Departamento de Proteção ao Patrimônio Afro-brasileiro

Quadra 801 Norte SGAN - Lote L - Ed. ATP- CEP 70830 - Brasília - DF

At. Sr. Alexandro Reis - Diretor do Departamento de Proteção ao Patrimônio Afro-Brasileiro

C/C

À Superintendência do IBAMA no Estado do Maranhão - Núcleo de

Licenciamento Ambiental - NLA

Av. dos Holandeses, Qd.33, Lotes 17/18 - Quinta do Calhau - CEP: 65071-380 - São Luís - MA

At. Sr. Pedro Leão da Cunha Soares Filho - Superintendente do IBAMA no Maranhão

Sr. Ricardo Jose Sa Fortes de Arruda - Coordenador NLA SUPES IBAMA-MA

Empreendimento: Linha de Transmissão 500 kV Presidente Dutra - Teresina II - Sobral III C3 e Subestações Associadas. Processo IBAMA Nº 02001.002793/2013-40

Ass.: Referente ao Ofício nº 384/2013/DPA/FCP/MinC

Prezado Senhor,

Fazemos referência ao Ofício nº 384/2013/DPA/FCP/MinC, de 09/08/2013, referente a manifestação desta Fundação quanto ao Termo de Referência para elaboração dos estudos ambientais da Linha de Transmissão 500 kV Presidente Dutra - Teresina II - Sobral III C3 e Subestações Associadas.

O Ofício supracitado aponta a existência de duas Comunidades Quilombolas no município de Piri-piri/PI, sendo elas: Marinheiro e Vaquejador. Sobre essas comunidades, vimos informar que foi realizada vistoria em campo para identificação e localização de suas sedes, conforme apresentado no mapa anexo.

A sede da comunidade Marinheiro está localizada nas coordenadas 169208E e 9514499S, Datum SAD69, Fuso 24, a aproximadamente 11 km do empreendimento, a 124° 94' em linha reta. A

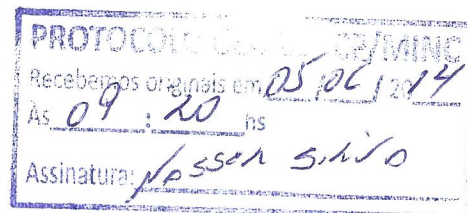

sede da comunidade Vaquejador está localizada nas coordenadas 167124E e 9519152S, Datum SAD69, Fuso 24, distante cerca de 15 km do empreendimento, a 129° 81', em linha reta.

Informamos, ainda, que de acordo com o banco de dados do Instituto de Colonização e Reforma Agrária (INCRA), acessado através do endereço <<http://acervofundiario.incra.gov.br/i3geo/interface/incra.html?3j7ov9tf0eolfk9iam0p3cfg55>>, não foram identificados Territórios Quilombolas localizados dentro dos limites estabelecidos pela Portaria Interministerial nº 419/2011 para o empreendimento em referência. Ressalta-se que, especificamente para o estado do Maranhão, foi considerada a distância prevista para a região da Amazônia Legal (8 km), conforme quadro abaixo.

Tipologia	Distância (km)	
	Amazônia Legal	Demais Regiões
<u>Empreendimentos Lineares:</u>		
- Ferrovias	10	5
- Dutos	5	3
- Linhas de Transmissão	8	5
- Rodovias	40	10
Empreendimentos Pontuais (portos, mineração e termoelétricas)	10	8
Aproveitamentos Hidrelétricos (UHEs e PCHs)	40 km ou área de contribuição direta ou reservatório acrescido de 20 km a jusante	15 km ou área de contribuição direta ou reservatório acrescido de 20 km a jusante

O mapa apresentado anexo ilustra a relação do empreendimento, incluindo os *buffers* de 8 e 5 km em relação às comunidades Marinheiro e Vaquejador e às Terras Quilombolas mais próximas arroladas no banco de dados do INCRA.

Diante do exposto, concluímos que não há necessidade de apresentação de estudo específico do Componente Quilombola, considerando que não existem Territórios Quilombolas dentro das distâncias estabelecidas na Portaria Interministerial 419/2011.

Não obstante, informamos que, no âmbito do Estudo de Impacto Ambiental, as comunidades quilombolas Marinheiro e Vaquejador serão tratadas em item específico (tanto através de dados secundários, como por trabalhos de campo), assim como serão identificados os impactos diretos e indiretos, bem como as propostas de controle e mitigação desses impactos comunidades quilombolas.

ATE XX Transmissora de Energia S.A.
Av. Belisário Leite de Andrade Neto, 80, 1º andar.
Rio de Janeiro/RJ
CEP: 22621-270
Tel.: 21-3216-3300
Fax: 21-2421-1432

ATE XX

ATE XX Transmissora de Energia

Por fim, informamos que, assim que aceito pelo IBAMA, encaminharemos para ciência dessa Fundação, uma cópia do Estudo de Impacto Ambiental e respectivo Relatório de Impacto Ambiental (EIA/RIMA) do empreendimento.

Agradecendo antecipadamente a atenção despendida por V. Sa., colocamo-nos à disposição para prestar quaisquer esclarecimentos que, porventura, sejam considerados necessários.

Atenciosamente,



Lana Castro Gopfert
Coordenadora de Meio Ambiente
ATE XX Transmissora de Energia S.A.

Anexo: Mapa das Comunidades Quilombolas.

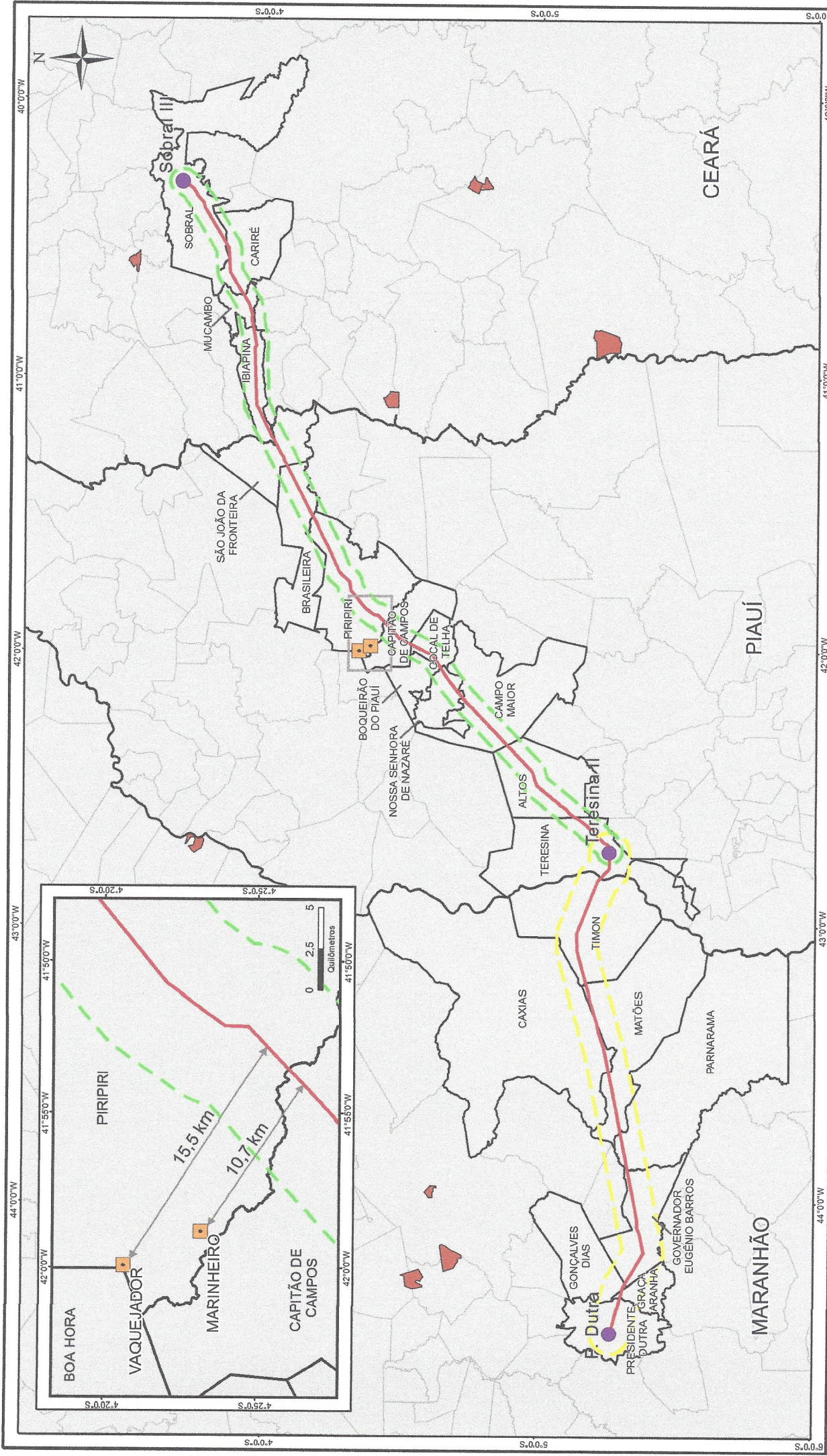

COMUNIDADES QUILOMBOLAS	
LINHA DE TRANSMISSÃO 600 KV PRESIDENTE DUTRA - TERESINA II - SOBRAL III C3 E SUBESTAÇÕES ASSOCIADAS	
Elaboração:	CARLUSO JR ATE XX TRANSMISSORA DE ENERGIA S.A.
Contratante:	ATE XX ATE XX TRANSMISSORA DE ENERGIA S.A.
Edição:	José Maurício de Camargo CREA/SC: 099645-6
Data:	Janeiro de 2014

REFERÊNCIAS	
IBGE (2010); ATE XX Transmissora de Energia S.A. (2014); INCRA < http://facivoluandarc.incra.gov.br/3geo/ > Acesso em 31 de Janeiro de 2014.	
Daturn:	SIRGAS 2000
Sistema de coordenadas geográficas	
Escala Gráfica:	0 15 30 60 Quilômetros

LEGENDA	
	Comunidades Quilombolas
	Comunidades Quilombolas indicadas no Ofício 384/2013/DPA/FCP/MInC
	Buffer de 5 km a partir da LT - Piauí e Ceará
	Buffer de 8 km a partir da LT - Maranhão
	LT 500KV Presidente Dutra - Teresina II - Sobral III C3 e Subestações Associadas
	Subestações Associadas