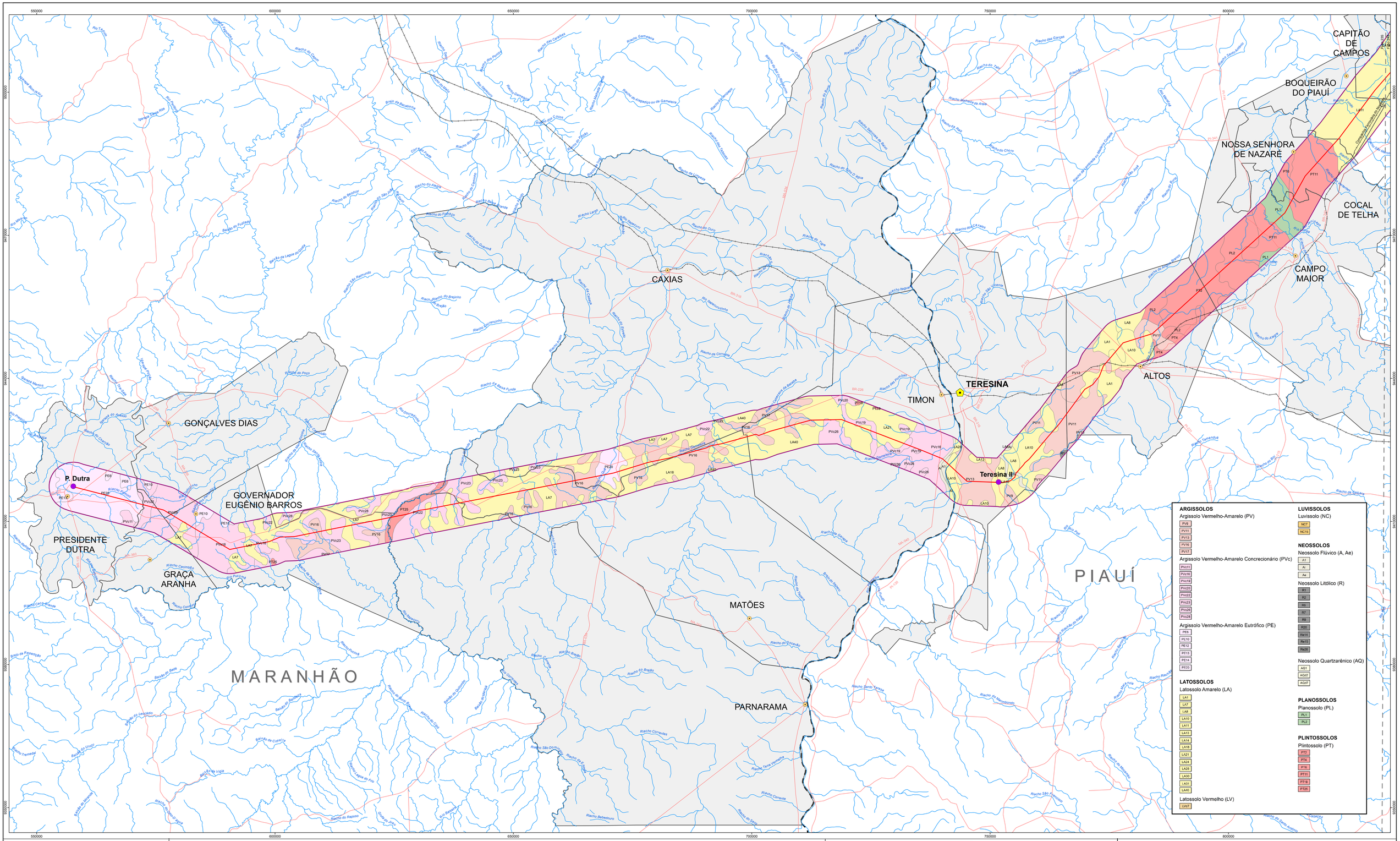

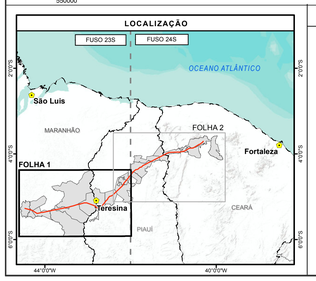

LEGENDA

- LT 500kV Presidente Dutra - Teresina II - Sobral III e Subestações Associadas
- Ferrovias
- Hidrografia
- Rodovias
- Divisa Estadual
- Subestações Associadas
- Sedes Municipais
- Capitais Estaduais
- Municípios Interceptados pela LT
- AII do Meio Físico - Corredor de 10 km
- Limite entre os Fusos UTM (23S e 24S)

REFERÊNCIAS

Malha municipal digital: IBGE (2010);
Dados da Linha de Transmissão: ATE XX Transmissora de Energia S.A. (2014);
Ministérios dos Transportes (2010);
Embrapa - Levantamento Exploratório - Reconhecimento de solos do Estado do Maranhão (1986);
Embrapa - Levantamento Exploratório - Reconhecimento de solos do Estado do Piauí (1983);
Embrapa - Levantamento Exploratório - Reconhecimento de solos do Estado do Ceará (1973);
Atividade de campo realizada entre os dias 20/11/2013 e 27/11/2013.

Projeção Universal Transversa de Mercator - UTM
Fuso: 23S
Datum Horizontal: SIRGAS 2000
Meridiano Central: - 45° de Greenwich
Origem da quilometragem UTM: Equador e Meridiano Central, acrescidas as constantes de 10000 km e 500 km respectivamente.

Escala Gráfica	Escala Numérica		Norte Geográfico
0 5 10 15 20 25 Quilômetros	1:250.000		N
	Folha A0 (841mm x 1189 mm)	Articulação FOLHA 1/2	

MAPA PEDOLÓGICO
FOLHA 1 - Fuso 23S

EIA/RIMA
LINHA DE TRANSMISSÃO 500 kV PRESIDENTE DUTRA - TERESINA II - SOBRAL III C3 E SUBESTAÇÕES ASSOCIADAS

Elaboração:
CARUSO JR
ESTUDOS AMBIENTAIS E ENGENHARIA LTDA
www.carusojrea.com.br

Contratante:

Edição:
José Mauricio de Camargo
CREA/SC: 099645-6

Data:
Abril de 2014