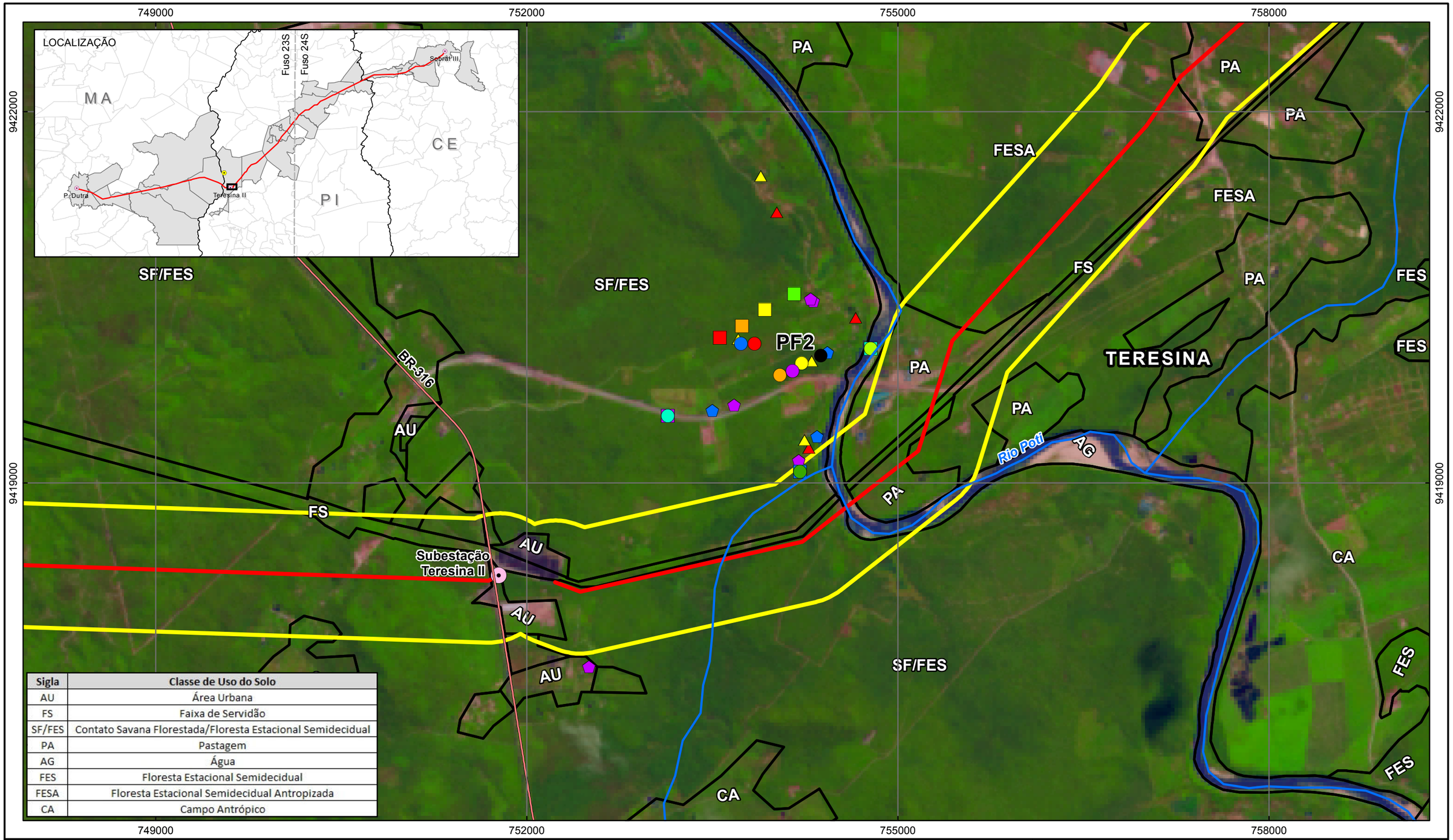

Sigla	Classe de Uso do Solo
AU	Área Urbana
FS	Faixa de Servidão
SF/FES	Contato Savana Florestada/Floresta Estacional Semidecidual
PA	Pastagem
AG	Água
FES	Floresta Estacional Semidecidual
FESA	Floresta Estacional Semidecidual Antropizada
CA	Campo Antrópico

LEGENDA

- Ponto Fauna - PF2
- Subestações Associadas
- LT 500kV Presidente Dutra - Teresina II - Sobral III C3 e Subestações Associadas
- Hidrografia
- Rodovias
- AID do Meio Físico Biótico - Corredor de 1 km
- Classes de Uso do Solo

Quiropterofauna

- Busca ativa
- Redes de neblina

Herpetofauna

- Ponto de escuta e procura ativa noturna
- Procura ativa diurna
- Procura ativa diurna

Mastofauna

- AF1 - Armadilha Fotográfica
- AF2 - Armadilha Fotográfica
- AF3 - Armadilha Fotográfica
- P1 - PT transcetos visualização direta e rastro de mamíferos
- P2- PT transcetos visualização direta e rastro de mamíferos
- P3- PT transcetos visualização direta e rastro de mamíferos
- PC TA1 - PT central de transcecto pequenos mamíferos
- PC TA2 - PT central de transcecto pequenos mamíferos

Avifauna

- Ponto de escuta 1
- Ponto de escuta 2
- Ponto de escuta 3
- Ponto de escuta 4
- Transecção 1
- Transecção 2
- Transecção 3

REFERÊNCIAS

Malha Municipal: IBGE (2010);
Dados da LT: ATE XX Transmissora de Energia S.A. (2014);
Rodovias: IBGE (2010);
Hidrografia: IBGE (2010);
Imagem Landsat 8 (Resolução Espacial: 15m; Data: Junho de 2013;
Composição: Bandas 4, 5 e 6).

Projeção Universal Transversa de Mercator - UTM
Fuso: 23S ; Meridiano Central: - 45° de Greenwich
Datum Horizontal: SIRGAS 2000

Escala Gráfica	Escala Numérica		Norte Geográfico
0 0,25 0,5 Quilômetros	1:30.000		N
	Folha A3 (297mm X 420mm)	Articulação FOLHA ÚNICA	

PONTO DE FAUNA 02
MUNICÍPIO DE TERESINA / PI

LINHA DE TRANSMISSÃO 500 kV PRESIDENTE DUTRA - TERESINA II - SOBRAL III C3 E SUBESTAÇÕES ASSOCIADAS

Elaboração: CARUSO JR ESTUDOS AMBIENTAIS & ENGENHARIA LTDA

Contratante: ATE XX — ATE XX Transmissora de Energia S.A.

Edição: Vanderlei S. Decian (CREA/RS: 123.105)
Ivan L. Rovani (CRBio/RS: 63106/03-D)
José Maurício de Camargo (CREA/SC:099645-6)

Data: Julho de 2014