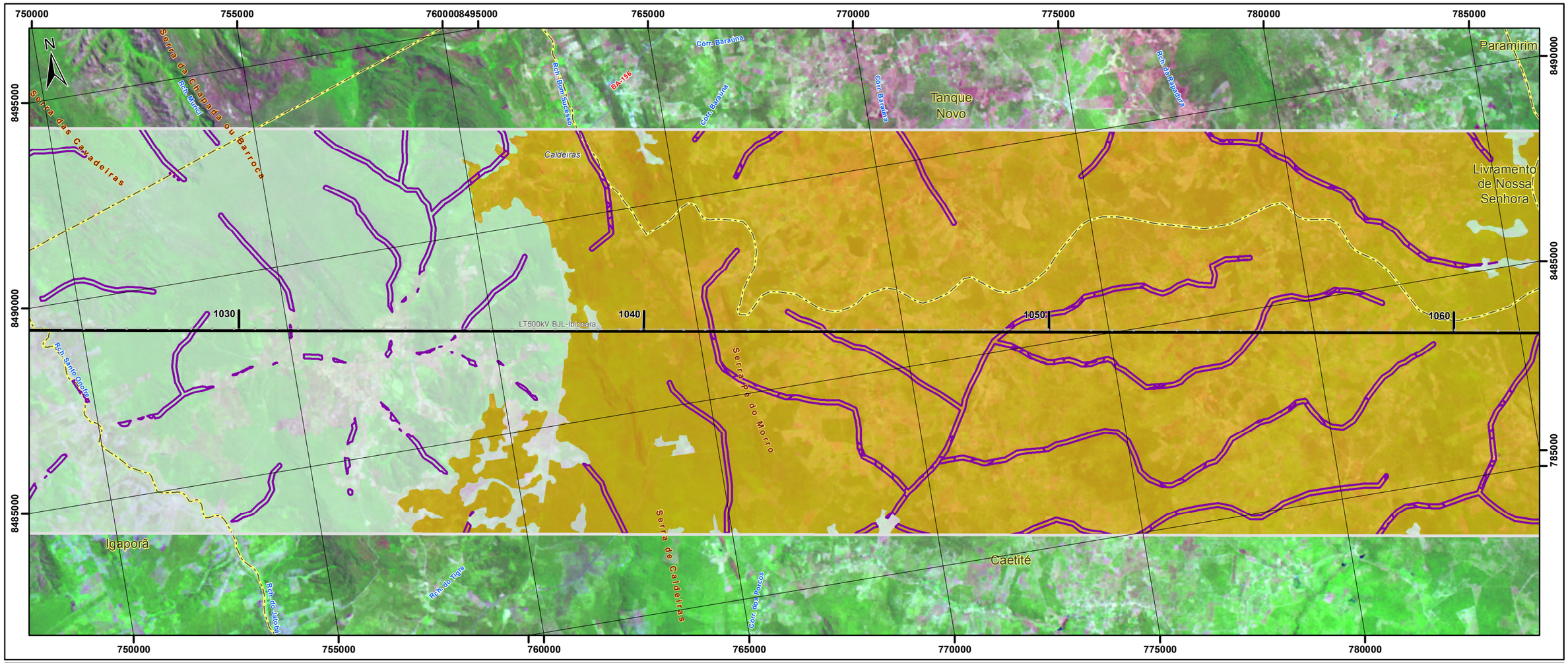

Legenda

- LT 500 kV Miracema - Sapeaçu
- Subestação Ampliada
- Subestação Nova
- Área de Influência Indireta do Meio Biótico - AII (Faixa de 10km)
- Áreas de Importância para Fauna

Classes de uso do solo

- Agropecuária
- Caatinga Arborizada
- Contato Cerrado/Caatinga

Convenções cartográficas

- Área urbana
- Limite estadual
- Limite municipal
- Linha de transmissão existente

Mapa de Situação

Escala Gráfica

0 0,5 1 2 3 4 5

Quilômetros
Projeção Universal Transversa de Mercator - UTM
Datum Horizontal: SIRGAS 2000
Origem da quilometragem : Equador e Meridiano -45° de Gr.
acrescidas as constantes 10.000 km e 500 km, respectivamente.

Referência

- Malha Municipal Digital - IBGE, 2010;
- Mapeamento Sistemático 1:250.000 - IBGE, 2010;
- Shuttle Radar Topography Mission (SRTM) - NASA, 2012;
- Dados do Empreendimento - Topocart / ATE XVI, 2013.

Cliente

ATE XVI

Execução

Ecology Brasil

Projeto

LT 500 kV MIRACEMA - SAPEAÇU E SUBESTAÇÕES ASSOCIADAS

Título

MAPA DE USO E COBERTURA DO SOLO

Escala:1:100.000	Elab.: R. Silva	Visto:	Aprovado:	
Mapa n°: 2619-00-EIA-MP-3002		Data:outubro de 2013	FL.: 30/41	Revisão: 00

© Ecology & Environment do Brasil GIS Department
W:\2619-LT-Miracema-Sapeacu\EIA\Rev_00\MXD\2619-00-EIA-MP-3002-00_UsoCoberturaSolo_F04_31_F23s.mxd 22/10/2013