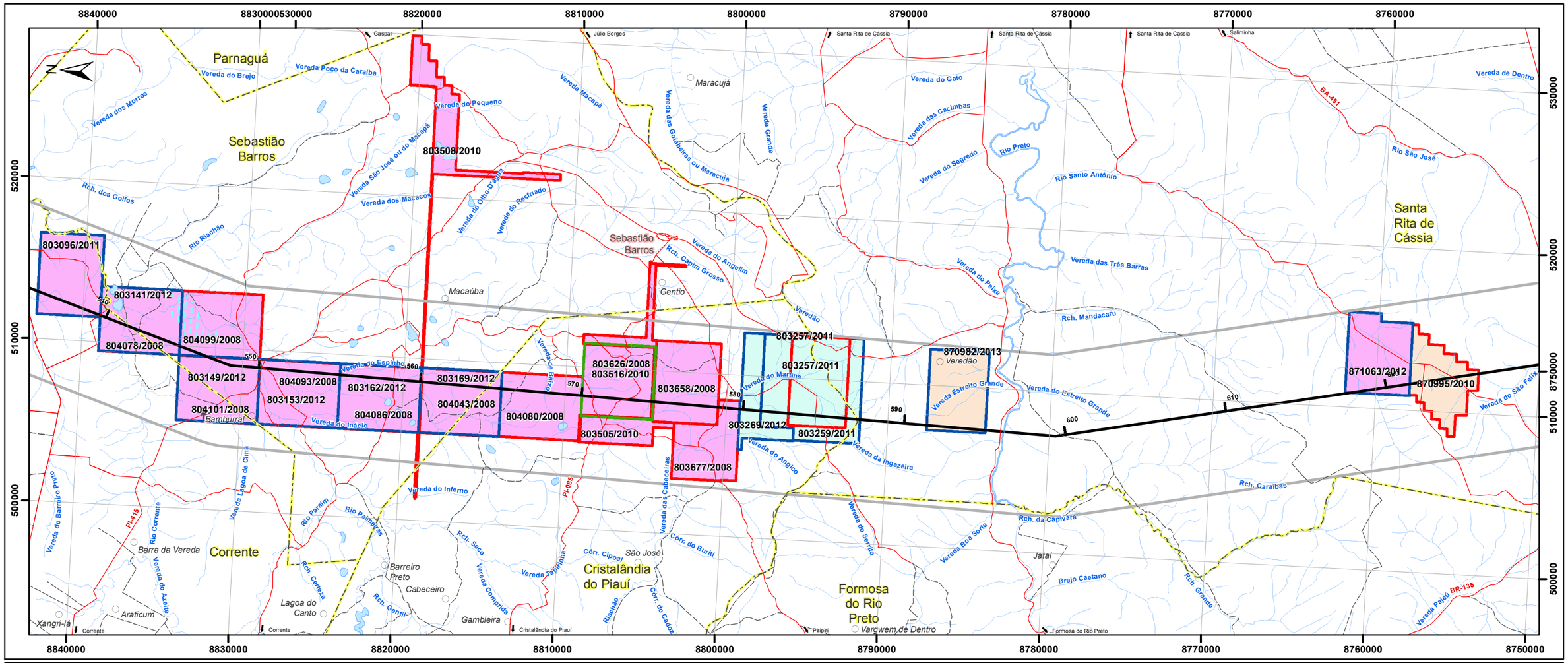

Legenda

- Subestação Nova
- Subestação Ampliada
- LT 500 kV Miracema - Sapeaçu
- Área de Influência Indireta do Meio Físico - AII (Faixa de 10km)

Fase

- Autorização de Pesquisa
- Disponibilidade
- Requerimento de Pesquisa

Substância

- Fosfato
- Minério de Ferro
- Minério de Manganês

NOTA: Está sendo apresentado o número dos processos minerários. Maiores informações sobre os processos estão no Quadro 6.2.8-1 dentro de Meio Físico no EIA.

Convenções cartográficas

- Área urbana
- Cidade
- Vila
- Localidade
- Aglomerado rural
- Subestação existente
- Extração mineral
- Rodovia
- Acesso
- Aeroporto / Pista de pouso
- Telegráfica
- LinhaTransmissão
- Corpo d'água, Barragem
- Curso d'água
- Hidroviário
- Área sujeita à inundação
- Limite estadual
- Limite municipal

Mapa de Situação

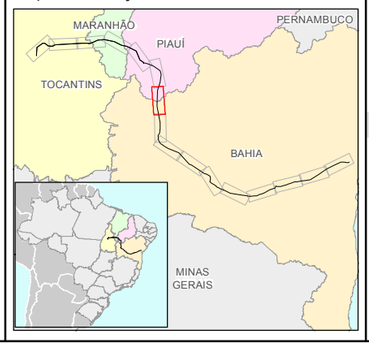

Escala Gráfica

0 1 2 4 6 8 10

Quilômetros
Projeção Universal Transversa de Mercator - UTM
Datum Horizontal: SIRGAS 2000
Origem da quilometragem : Equador e Meridiano -45° de Gr.
acrescidas as constantes 10.000 km e 500 km, respectivamente.

Referência

- Mapeamento Sistemático 1:250.000 - IBGE, 2010;
- Malha Municipal Digital - IBGE, 2010;
- Sigmine, Agosto/2013;
- Dados do Emprendimento - Topocart / ATE XVI, 2013.

Cliente

ATE XVI

Execução

Ecology Brasil

Projeto

LT 500 kV MIRACEMA - SAPEAÇU E SUBESTAÇÕES ASSOCIADAS

Título

MAPA DOS PROCESSOS MINERÁRIOS

Escala:1:250.000	Elab.: R. Silva	Visto:	Aprovado:
Mapa n°: 2619-00-EIA-MP-2014		Data:outubro de 2013	FL.: 7/16 Revisão: 00

© Ecology & Environment do Brasil GIS Department
W:\2619-LT-Miracema-Sapeacu\EIA\Rev_00\MXD\2619-00-EIA-MP-2014-00_ProcMinerarios_F02_12_F23S.mxd 22/10/2013