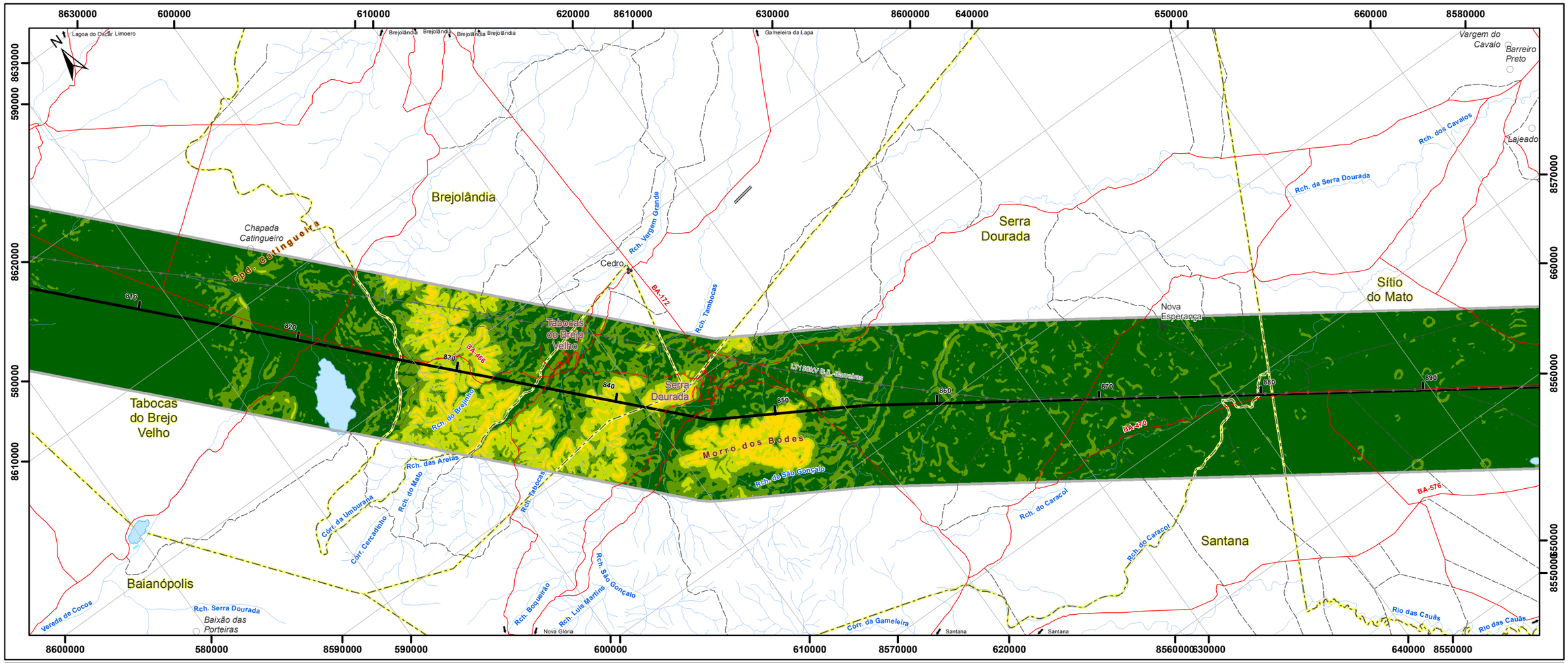

Legenda

- Subestação Nova
- Subestação Ampliada
- LT 500 kV Miracema - Sapeaçu
- Área de Influência Indireta do Meio Físico - AII (Faixa de 10km)

Classes de relevo (%)

- 0 a 3 - Plano
- 3 a 8 - Suave ondulado
- 8 a 20 - Ondulado
- 20 a 45 - Forte ondulado
- 45 a 75 - Montanhoso
- > 75 - Escarpado

Convenções cartográficas

- Área urbana
- Cidade
- Vila
- Localidade
- Aglomerado rural
- Subestação existente
- Extração mineral
- Rodovia
- Acesso
- Aeroporto / Pista de pouso
- Telegráfica
- LinhaTransmissão
- Corpo d'água, Barragem
- Curso d'água
- Hidroviário
- Área sujeita à inundação
- Limite estadual
- Limite municipal

Mapa de Situação

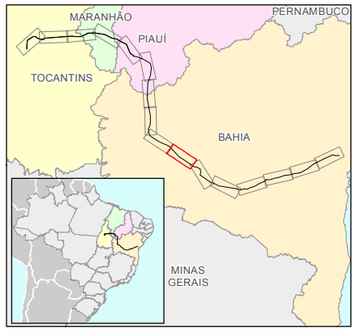

Escala Gráfica

0 1 2 4 6 8 10

Quilômetros

Projeção Universal Transversa de Mercator - UTM
Datum Horizontal: SIRGAS 2000
Origem da quilometragem : Equador e Meridianos -45° de Gr.
acrescidas as constantes 10.000 km e 500 km, respectivamente.

Referência

- Malha Municipal Digital IBGE, 2010;
- Mapeamento Sistemático 1:250.000 - IBGE, 2010;
- Shuttle Radar Topography Mission (SRTM) - NASA, 2012;
- Dados do Emprendimento - Topocart / ATE XVI, 2013.

Cliente

ATE XVI

Execução

Ecology Brasil

Projeto

LT 500 kV MIRACEMA - SAPEAÇU E SUBESTAÇÕES ASSOCIADAS

Título

MAPA DE DECLIVIDADE

Escala:1:250.000	Elab.: R. Silva	Visto:	Aprovado:
Mapa n°: 2619-00-EIA-MP-2009	Data:outubro de 2013	FL.: 10/16	Revisão: 00

© Ecology & Environment do Brasil GIS Department
W:\2619-LT-Miracema-Sapeacu\EIA\Rev_00\MXD\2619-00-EIA-MP-2009-00_Declividade_F02_12_F23S.mxd 18/10/2013