

Convenções Cartográficas

Área Urbana	Rodovia Pavimentada
Aeródromo	Rodovia Não Pavimentada
Vila	Linha de Transmissão Existente
Aglomerado Rural	Limite municipal
Pista de Pouso	Corpo d'Água
Linha Telefônica e Telegráfica	Curso d'Água Perene
	Curso d'Água Intermitente

Legenda

- Subestação
- LT 500kV Igaporã III - Presidente Juscelino
- Área de Estudo do Meio Biótico

Uso e ocupação do solo

- Áreas de vegetação natural
- Área Antrópica Agrícola
- Área Antrópica Não-Agrícola
- Área de Influência Fluvial
- Outras Áreas

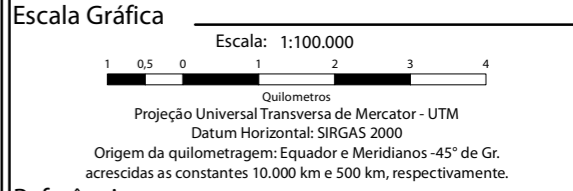
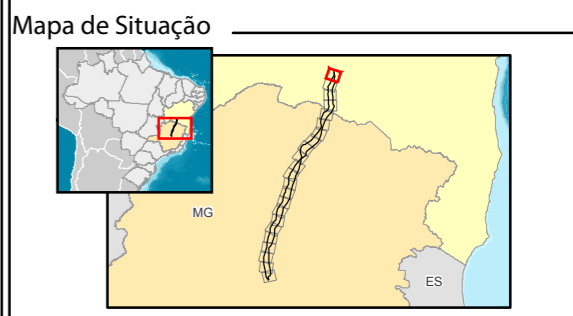

Referência

- Base Contínua Vetorial 250.000 - IBGE, 2015;
- Empreendimento - Projeto Básico Engenharia, Julho de 2017;
- Imagens Landsat-8 - Cenas: 218/70, 218/71, 218/72 e 218/72 - Consulta em Janeiro/2017;
- Malha Municipal Digital - IBGE, 2016.

Execução

Cliente

Projeto

ESTUDO DE IMPACTO AMBIENTAL DA
 LT 500 kV IGAPORÃ III - PRESIDENTE JUSCELINO

Título

MAPA DE USO E OCUPAÇÃO E POPULAÇÕES TRADICIONAIS

Elab.: Luciene Lima	Visto:	Aprovado:
Responsável Técnico: Luciene Lima		Data: outubro de 2017
Mapa nº: 3264-00-EIA-MP-5003	Folha: 1/23	Revisão: 00

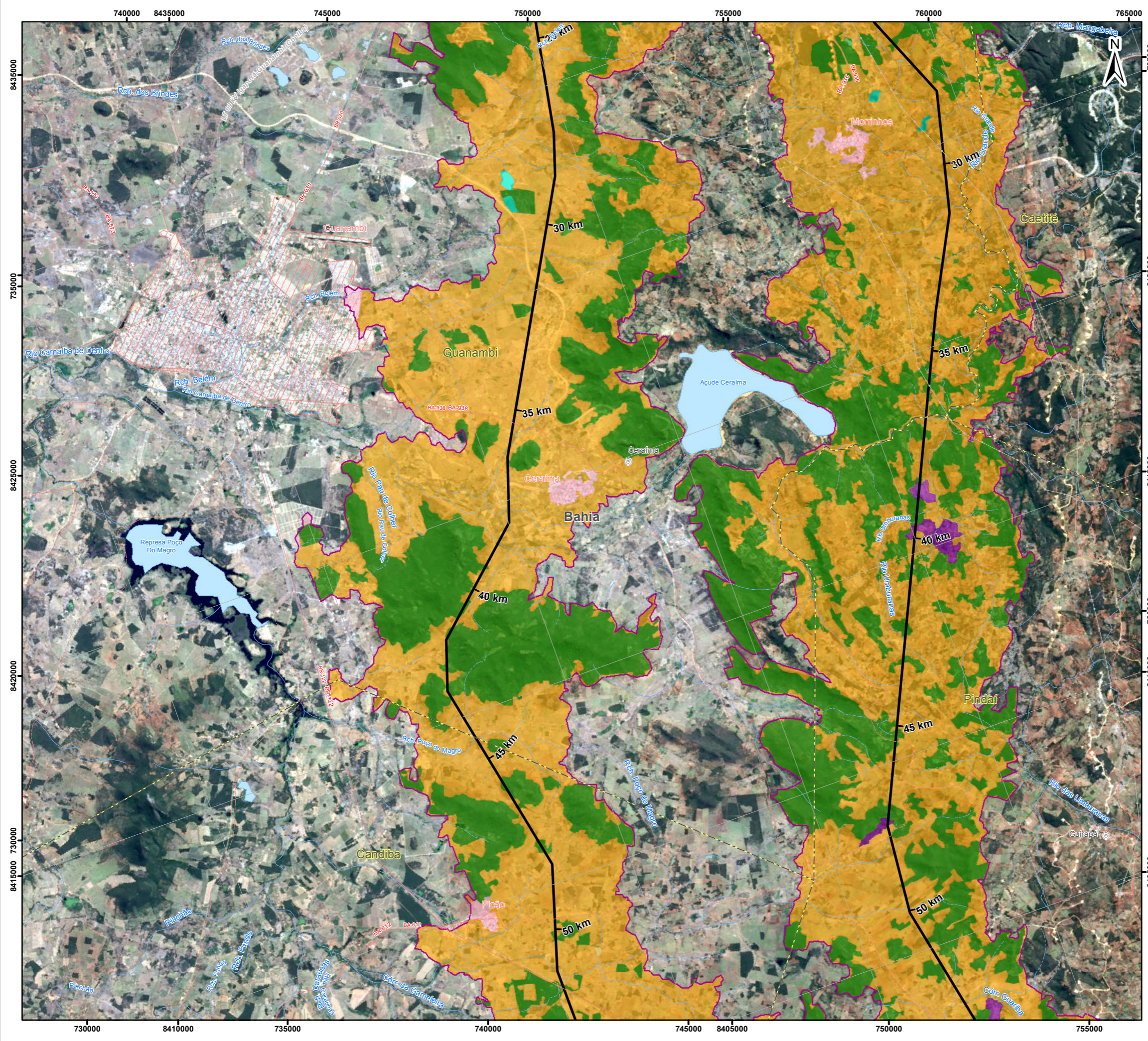

Convenções Cartográficas

- Área Urbana
- Rodovia Não Pavimentada
- Vila
- Rodovia Pavimentada
- Pista de Pouso
- Linha de Transmissão Existente
- Linha Telefônica e Telegráfica
- Limite municipal
- Corpo d'Água
- Curso d'Água Perene
- Curso d'Água Intermitente

Legenda

- Subestação
 - LT 500kV Igaporã III - Presidente Juscelino
 - Área de Estudo do Meio Biótico
- Uso e ocupação do solo
- Áreas de vegetação natural
 - Área Antrópica Agrícola
 - Área Antrópica Não-Agrícola
 - Outras Áreas
 - Água

Mapa de Situação

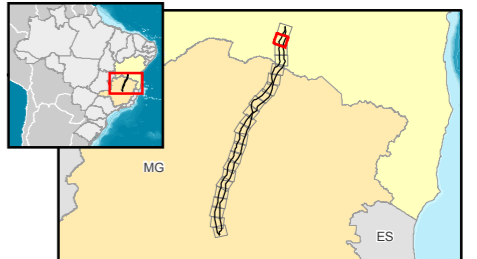

Escala Gráfica

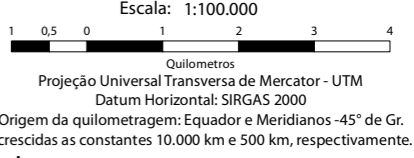

Referência

- Base Contínua Vetorial 250.000 - IBGE, 2015;
- Empreendimento - Projeto Básico Engenharia, Julho de 2017;
- Imagens Landsat-8 - Cenas: 218/70, 218/71, 218/72 e 218/72 - Consulta em Janeiro/2017;
- Malha Municipal Digital - IBGE, 2016.

Execução



Cliente



Projeto

ESTUDO DE IMPACTO AMBIENTAL DA
 LT 500 KV IGAPORÃ III - PRESIDENTE JUSCELINO

Título

MAPA DE USO E OCUPAÇÃO E POPULAÇÕES TRADICIONAIS

Elab.: Luciene Lima	Visto:	Aprovado:
Responsável Técnico: Luciene Lima	Data: outubro de 2017	
Mapa nº: 3264-00-EIA-MP-5003	Folha: 2/23	Revisão: 00



Convenções Cartográficas

- Área Urbana
- Rodovia Pavimentada
- Rodovia Não Pavimentada
- Linha Telefônica e Telegráfica
- Linha de Transmissão Existente
- Limite municipal
- Corpo d'Água
- Curso d'Água Perene
- Curso d'Água Intermitente

Legenda

- Subestação
- LT 500kV Igaporã III - Presidente Juscelino
- Área de Estudo do Meio Biótico
- Comunidade quilombola
- Uso e ocupação do solo**
- Áreas de vegetação natural
- Área Antrópica Agrícola
- Outras Áreas
- Água

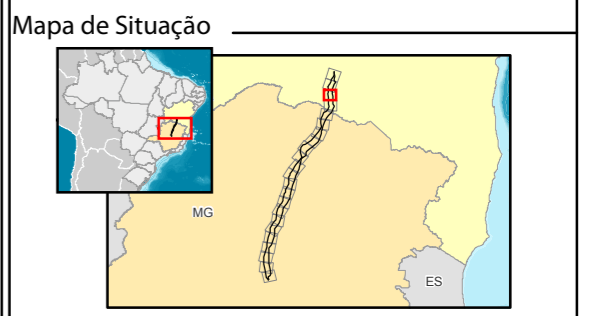

Escala Gráfica

Escala: 1:100.000

Quilômetros

Projeção Universal Transversa de Mercator - UTM
 Datum Horizontal: SIRGAS 2000
 Origem da quilometragem: Equador e Meridianos -45° de Gr.
 acrescidas as constantes 10.000 km e 500 km, respectivamente.

Referência

- Base Contínua Vetorial 250.000 - IBGE, 2015;
- Empreendimento - Projeto Básico Engenharia, Julho de 2017;
- Imagens Landsat-8 - Cenas: 218/70, 218/71, 218/72 e 218/72 - Consulta em Janeiro/2017;
- Malha Municipal Digital - IBGE, 2016.

Execução

Cliente

Projeto

ESTUDO DE IMPACTO AMBIENTAL DA
 LT 500 kV IGAPORÃ III - PRESIDENTE JUSCELINO

Título

MAPA DE USO E OCUPAÇÃO E POPULAÇÕES TRADICIONAIS

Elab.: Luciene Lima	Visto:	Aprovado:
Responsável Técnico: Luciene Lima		Data: outubro de 2017
Mapa nº: 3264-00-EIA-MP-5003	Folha: 3/23	Revisão: 00

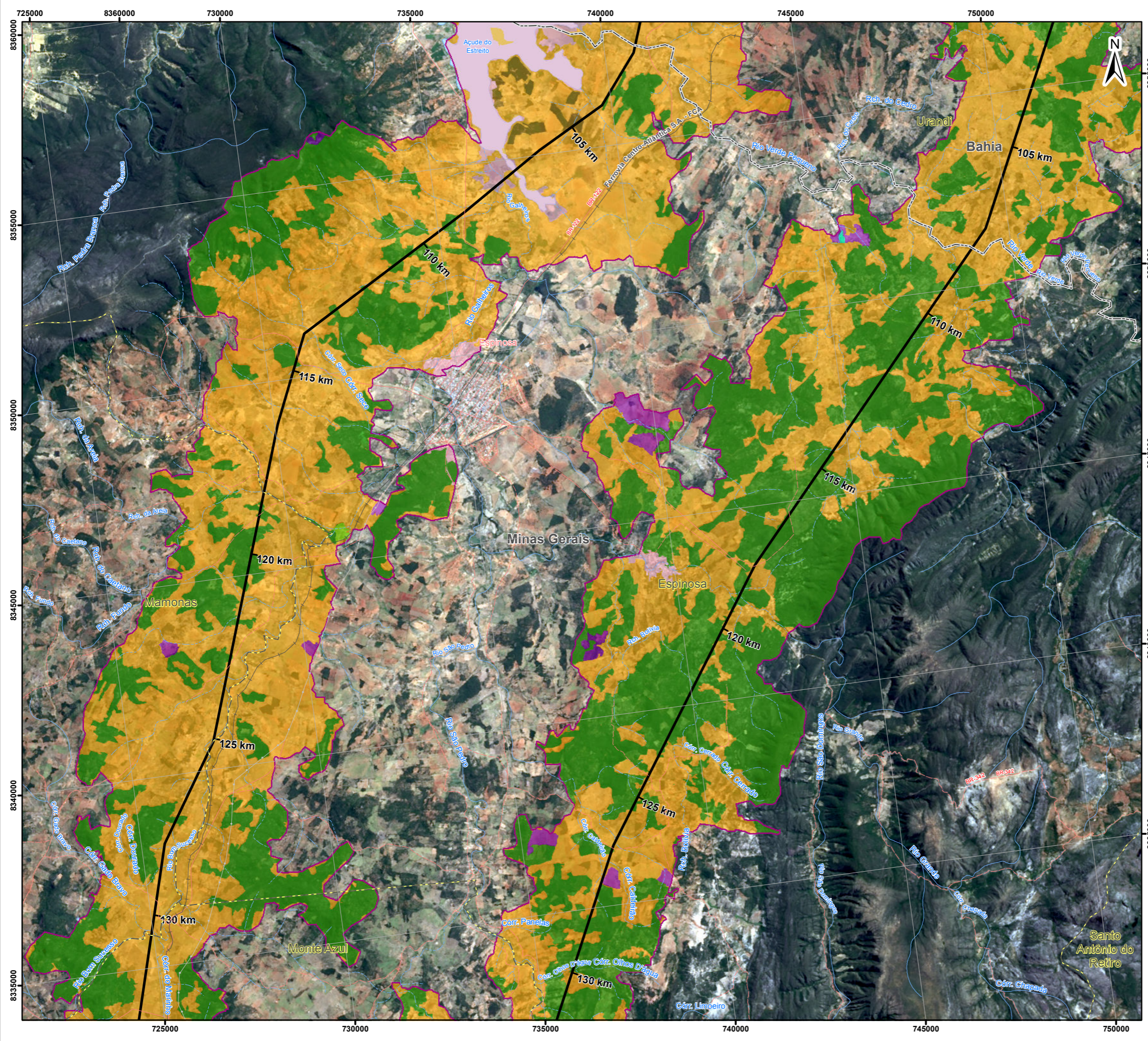

Convenções Cartográficas

- Área Urbana
- Rodovia Pavimentada
- Rodovia Não Pavimentada
- Pista de Pouso
- Linha de Transmissão Existente
- Ferrovia
- Limite estadual
- Limite municipal
- Corpo d'Água
- Curso d'Água Perene
- Curso d'Água Intermitente

Legenda

- Subestação
- LT 500kV Igaporã III - Presidente Juscelino
- Área de Estudo do Meio Biótico

Uso e ocupação do solo

- Áreas de vegetação natural
- Área Antrópica Agrícola
- Área Antrópica Não-Agrícola
- Silvicultura
- Área de Influência Fluvial
- Outras Áreas
- Água

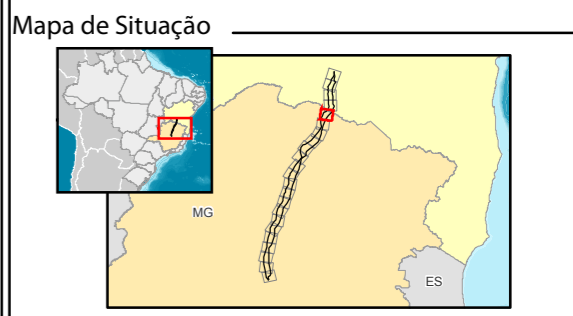

Escala Gráfica

Escala: 1:100.000

Quilômetros

Projeção Universal Transversa de Mercator - UTM
 Datum Horizontal: SIRGAS 2000
 Origem da quilometragem: Equador e Meridianos -45° de Gr.
 acrescidas as constantes 10.000 km e 500 km, respectivamente.

Referência

- Base Contínua Vetorial 250.000 - IBGE, 2015;
- Empreendimento - Projeto Básico Engenharia, Julho de 2017;
- Imagens Landsat-8 - Cenas: 218/70, 218/71, 218/72 e 218/72 - Consulta em Janeiro/2017;
- Malha Municipal Digital - IBGE, 2016.

Execução

Cliente

Projeto

ESTUDO DE IMPACTO AMBIENTAL DA
 LT 500 kV IGAPORÃ III - PRESIDENTE JUSCELINO

Título

MAPA DE USO E OCUPAÇÃO E POPULAÇÕES TRADICIONAIS

Elab.: Luciene Lima	Visto:	Aprovado:
Responsável Técnico: Luciene Lima		Data: outubro de 2017
Mapa nº: 3264-00-EIA-MP-5003	Folha: 5/23	Revisão: 00

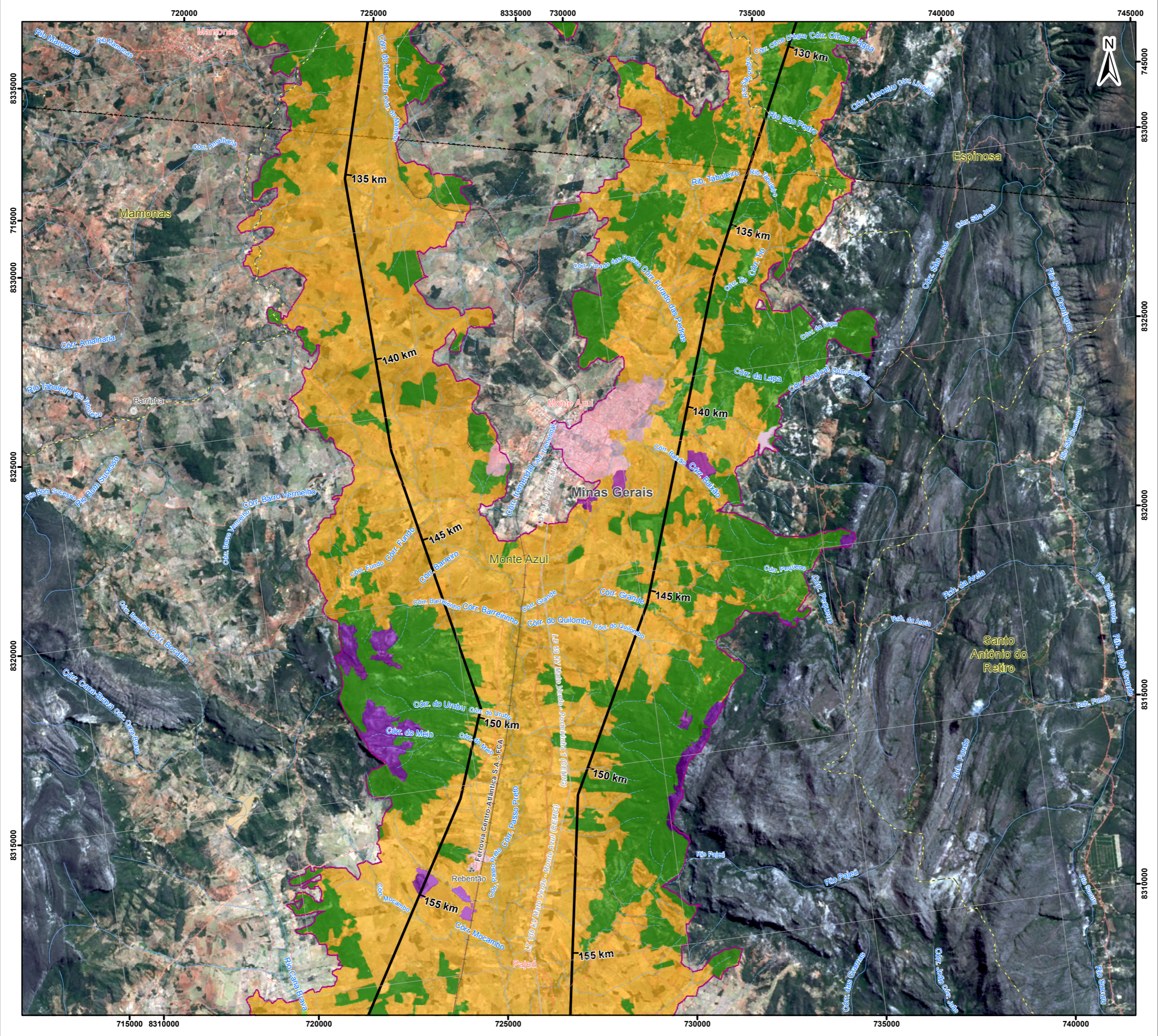

Convenções Cartográficas

- Área Urbana
- Vila
- Aglomerado Rural
- Rodovia Pavimentada
- Rodovia Não Pavimentada
- Linha de Transmissão Existente
- Ferrovia
- Limite municipal
- Corpo d'Água
- Curso d'Água Perene
- Curso d'Água Intermitente

Legenda

- Subestação
- LT 500kV Igaporã III - Presidente Juscelino
- Área de Estudo do Meio Biótico

Uso e ocupação do solo

- Áreas de vegetação natural
- Área Antrópica Agrícola
- Área Antrópica Não-Agrícola
- Área de Influência Fluvial
- Outras Áreas

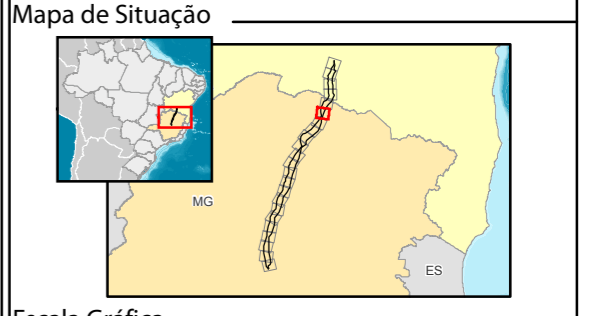

Escala Gráfica

Escala: 1:100.000

Quilômetros

Projeção Universal Transversa de Mercator - UTM
 Datum Horizontal: SIRGAS 2000
 Origem da quilometragem: Equador e Meridianos -45° de Gr.
 acrescidas as constantes 10.000 km e 500 km, respectivamente.

Referência

- Base Contínua Vetorial 250.000 - IBGE, 2015;
- Empreendimento - Projeto Básico Engenharia, Julho de 2017;
- Imagens Landsat-8 - Cenas: 218/70, 218/71, 218/72 e 218/72 - Consulta em Janeiro/2017;
- Malha Municipal Digital - IBGE, 2016.

Execução

Cliente

Projeto

ESTUDO DE IMPACTO AMBIENTAL DA
 LT 500 KV IGAPORÃ III - PRESIDENTE JUSCELINO

Título

MAPA DE USO E OCUPAÇÃO E POPULAÇÕES TRADICIONAIS

Elab.: Luciene Lima	Visto:	Aprovado:
Responsável Técnico: Luciene Lima	Data: outubro de 2017	
Mapa nº: 3264-00-EIA-MP-5003	Folha: 6/23	Revisão: 00