

Convenções Cartográficas

- Área Urbana
- Rodovia Pavimentada
- Rodovia Não Pavimentada
- Ferrovia
- Limite municipal
- Corpo d'Água
- Curso d'Água Perene
- Curso d'Água Intermitente
- Área Sujeita à Inundação

Legenda

- ⚡ Subestação
- LT 500kV Igaporã III - Presidente Juscelino
- Área de Estudo do Meio Biótico

Localidades

- Projeto de Assentamento
- Área de Projetos de Assentamentos

Uso e ocupação do solo

- Áreas de vegetação natural
- Área Antrópica Agrícola
- Área de Influência Fluvial
- Outras Áreas

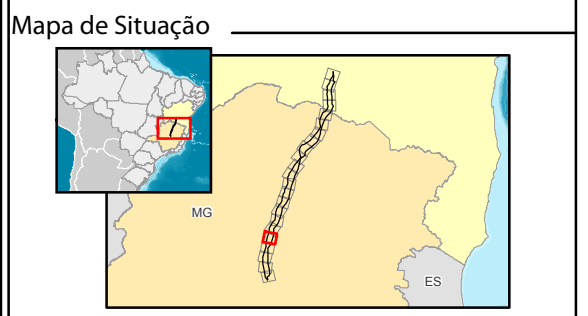

Escala Gráfica

Escala: 1:100.000

Quilômetros

Projeção Universal Transversa de Mercator - UTM
Datum Horizontal: SIRGAS 2000
Origem da quilometragem: Equador e Meridianos -45° de Gr. acrescidas as constantes 10.000 km e 500 km, respectivamente.

Referência

- Base Contínua Vetorial 250.000 - IBGE, 2015;
- Empreendimento - Projeto Básico Engenharia, Julho de 2017;
- Imagens Landsat-8 - Cenas: 218/70, 218/71, 218/72 e 218/72 - Consulta em Janeiro/2017;
- Malha Municipal Digital - IBGE, 2016.

Execução

Cliente

Projeto

ESTUDO DE IMPACTO AMBIENTAL DA
LT 500 KV IGAPORÃ III - PRESIDENTE JUSCELINO

Título

MAPA DE USO E OCUPAÇÃO E POPULAÇÕES TRADICIONAIS

Elab.: Luciene Lima	Visto:	Aprovado:
Responsável Técnico: Luciene Lima	Data: outubro de 2017	
Mapa nº: 3264-00-EIA-MP-5003	Folha: 19/23	Revisão: 00

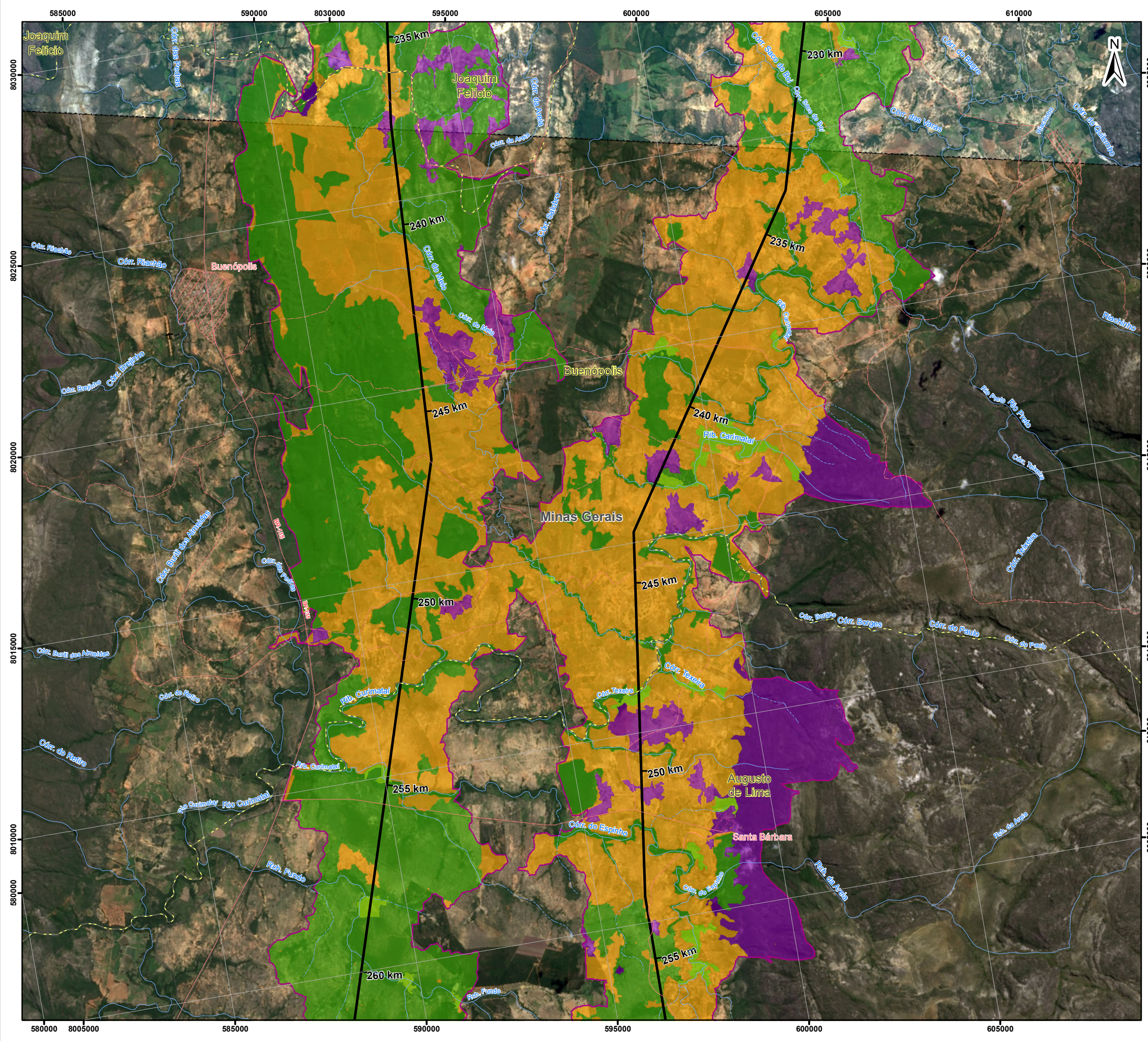

Convenções Cartográficas

- Área Urbana
- Rodovia Pavimentada
- Aeródromo
- Rodovia Não Pavimentada
- Ferrovias
- Limite municipal
- Curso d'Água Perene
- Curso d'Água Intermitente

Legenda

- Subestação
- LT 500kV Igaporã III - Presidente Juscelino
- Área de Estudo do Meio Biótico

Uso e ocupação do solo

- Áreas de vegetação natural
- Área Antrópica Agrícola
- Área de Influência Fluvial
- Outras Áreas

Mapa de Situação

Escala Gráfica

Escala: 1:100.000

Quilômetros

Projeção Universal Transversa de Mercator - UTM
 Datum Horizontal: SIRGAS 2000
 Origem da quilometragem: Equador e Meridianos -45° de Gr.
 acrescidas as constantes 10.000 km e 500 km, respectivamente.

Referência

- Base Contínua Vetorial 250.000 - IBGE, 2015;
- Empreendimento - Projeto Básico Engenharia, Julho de 2017;
- Imagens Landsat-8 - Cenas: 218/70, 218/71, 218/72 e 218/72 - Consulta em Janeiro/2017;
- Malha Municipal Digital - IBGE, 2016.

Execução

Cliente

Projeto

ESTUDO DE IMPACTO AMBIENTAL DA
 LT 500 KV IGAPORÃ III - PRESIDENTE JUSCELINO

Título

MAPA DE USO E OCUPAÇÃO E POPULAÇÕES TRADICIONAIS

Elab.: Luciene Lima	Visto:	Aprovado:
Responsável Técnico: Luciene Lima	Data: outubro de 2017	
Mapa nº: 3264-00-EIA-MP-5003	Folha: 20/23	Revisão: 00

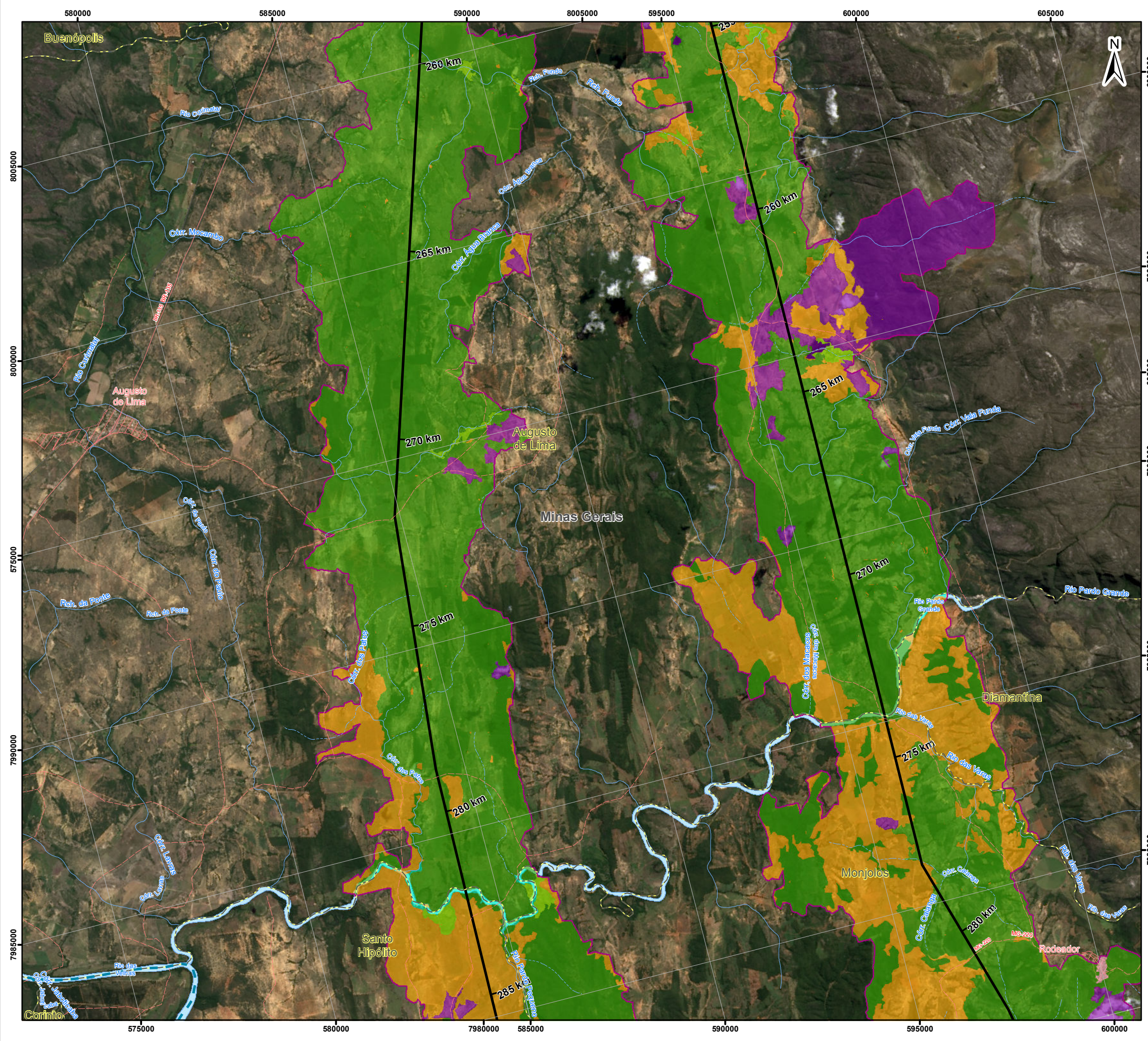

Convenções Cartográficas

- Área Urbana
- Rodovia Pavimentada
- Rodovia Não Pavimentada
- Linha de Transmissão Existente
- Hidrovia
- Ferrovia
- Limite municipal
- Corpo d'Água
- Curso d'Água Perene
- Curso d'Água Intermitente

Legenda

- Subestação
- LT 500kV Igaporã III - Presidente Juscelino
- Área de Estudo do Meio Biótico

Uso e ocupação do solo

- Áreas de vegetação natural
- Área Antrópica Agrícola
- Área Antrópica Não-Agrícola
- Área de Influência Fluvial
- Outras Áreas
- Água

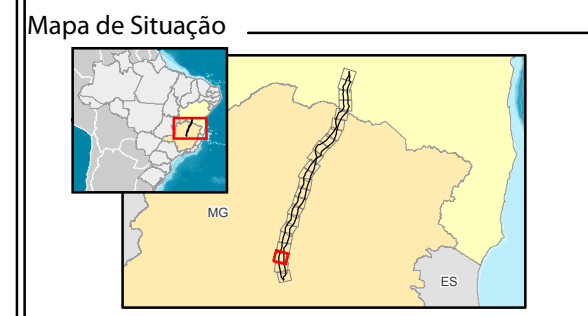

Escala Gráfica

Escala: 1:100.000

Quilômetros

Projeção Universal Transversa de Mercator - UTM
 Datum Horizontal: SIRGAS 2000
 Origem da quilometragem: Equador e Meridianos -45° de Gr.
 acrescidas as constantes 10.000 km e 500 km, respectivamente.

Referência

- Base Contínua Vetorial 250.000 - IBGE, 2015;
- Empreendimento - Projeto Básico Engenharia, Julho de 2017;
- Imagens Landsat-8 - Cenas: 218/70, 218/71, 218/72 e 218/72 - Consulta em Janeiro/2017;
- Malha Municipal Digital - IBGE, 2016.

Execução

Cliente

Projeto

ESTUDO DE IMPACTO AMBIENTAL DA
 LT 500 kV IGAPORÃ III - PRESIDENTE JUSCELINO

Título

MAPA DE USO E OCUPAÇÃO E POPULAÇÕES TRADICIONAIS

Elab.: Luciene Lima	Visto:	Aprovado:
Responsável Técnico: Luciene Lima	Data: outubro de 2017	
Mapa nº: 3264-00-EIA-MP-5003	Folha: 21/23	Revisão: 00

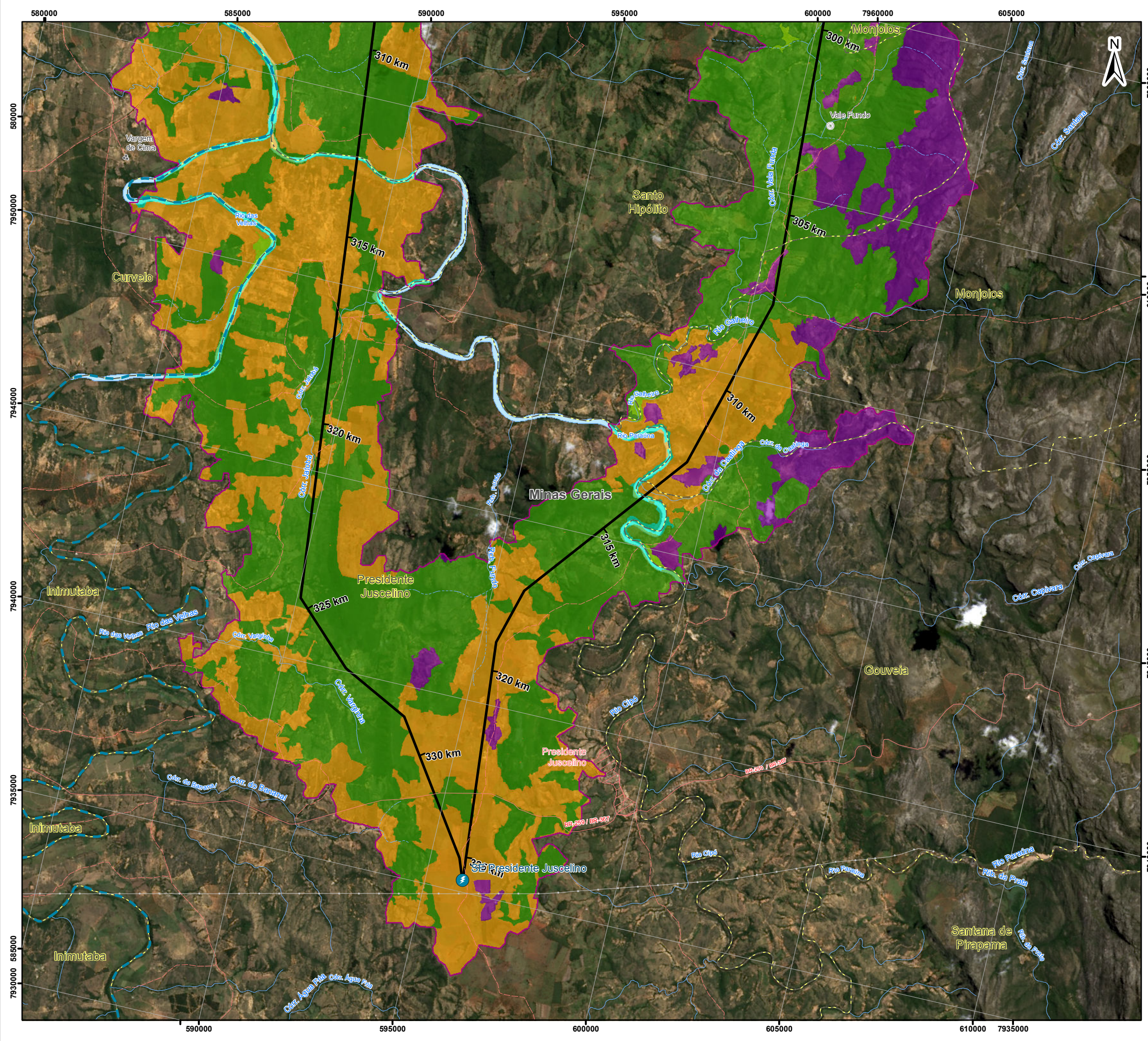

Convenções Cartográficas

	Área Urbana		Rodovia Pavimentada
	Vila		Rodovia Não Pavimentada
	Aglomerado Rural		Linha de Transmissão Existente
			Hidrovia
			Limite municipal
			Corpo d'Água
			Curso d'Água Perene
			Curso d'Água Intermitente

Legenda

Subestação

LT 500kV Igaporã III - Presidente Juscelino

Área de Estudo do Meio Biótico

Uso e ocupação do solo

- Áreas de vegetação natural
- Área Antrópica Agrícola
- Área de Influência Fluvial
- Outras Áreas
- Água

Mapa de Situação

Escala Gráfica

Escala: 1:100.000

Quilômetros

Projeção Universal Transversa de Mercator - UTM
 Datum Horizontal: SIRGAS 2000
 Origem da quilometragem: Equador e Meridianos -45° de Gr. acrescidas as constantes 10.000 km e 500 km, respectivamente.

Referência

- Base Contínua Vetorial 250.000 - IBGE, 2015;
- Empreendimento - Projeto Básico Engenharia, Julho de 2017;
- Imagens Landsat-8 - Cenas: 218/70, 218/71, 218/72 e 218/72 - Consulta em Janeiro/2017;
- Malha Municipal Digital - IBGE, 2016.

Execução

Cliente

Projeto

ESTUDO DE IMPACTO AMBIENTAL DA
 LT 500 KV IGAPORÃ III - PRESIDENTE JUSCELINO

Título

MAPA DE USO E OCUPAÇÃO E POPULAÇÕES TRADICIONAIS

Elab.: Luciene Lima	Visto:	Aprovado:
Responsável Técnico: Luciene Lima	Data: outubro de 2017	
Mapa nº: 3264-00-EIA-MP-5003	Folha: 23/23	Revisão: 00