

Convenções Cartográficas

Área Urbana	Rodovia Pavimentada
Vila	Rodovia Não Pavimentada
Pista de Pouso	Linha de Transmissão Existente
Linha Telefônica e Telegráfica	Limite municipal
	Corpo d'Água
	Curso d'Água Perene
	Curso d'Água Intermitente

Legenda

- Subestação
- LT 500kV Igaporã III - Presidente Juscelino
- Área de Estudo do Meio Biótico

USO E OCUPAÇÃO DO SOLO

Agricultura	Floresta Estacional Decidual
Barragem de Rejeito	Savana Arborizada Antropizada
Campo Antropizado	Savana Estépica Antropizada
Contato Floresta Estacional/Caatinga	Solo Exposto
Corpo d'Água	Área Urbanizada

ÁREA DE PRESERVAÇÃO PERMANENTE - APP

Corpo d'Água	Declividade
Corpo d'Água (Represa)	Nascente
Curso d'Água	

Mapa de Situação

Escala Gráfica

Escala: 1:100.000

Quilômetros

Projeção Universal Transversa de Mercator - UTM
 Datum Horizontal: SIRGAS 2000
 Origem da quilometragem: Equador e Meridianos -45° de Gr. acrescidas as constantes 10.000 km e 500 km, respectivamente.

Referência

- Base Contínua Vetorial 250.000 - IBGE, 2015;
- Empreendimento - Projeto Básico Engenharia, Julho de 2017;
- Imagens Landsat-8 - Cenas: 218/70, 218/71, 218/72 e 218/72 - Consulta em Janeiro/2017;
- Malha Municipal Digital - IBGE, 2016.
- Uso e Cobertura do Solo e APPS - Ecology Brasil, Junho/217

Execução

Cliente

Projeto

ESTUDO DE IMPACTO AMBIENTAL DA
 LT 500 kV IGAPORÃ III - PRESIDENTE JUSCELINO

Título

MAPA DE USO E OCUPAÇÃO DO SOLO E
 ÁREAS DE PRESERVAÇÃO PERMANENTE

Elab.: Elenice Rodrigues	Visto:	Aprovado:
Responsável Técnico: Luciene Lima		Data: outubro de 2017
Mapa nº: 3264-00-EIA-MP-3003	Folha: 2/23	Revisão: 00

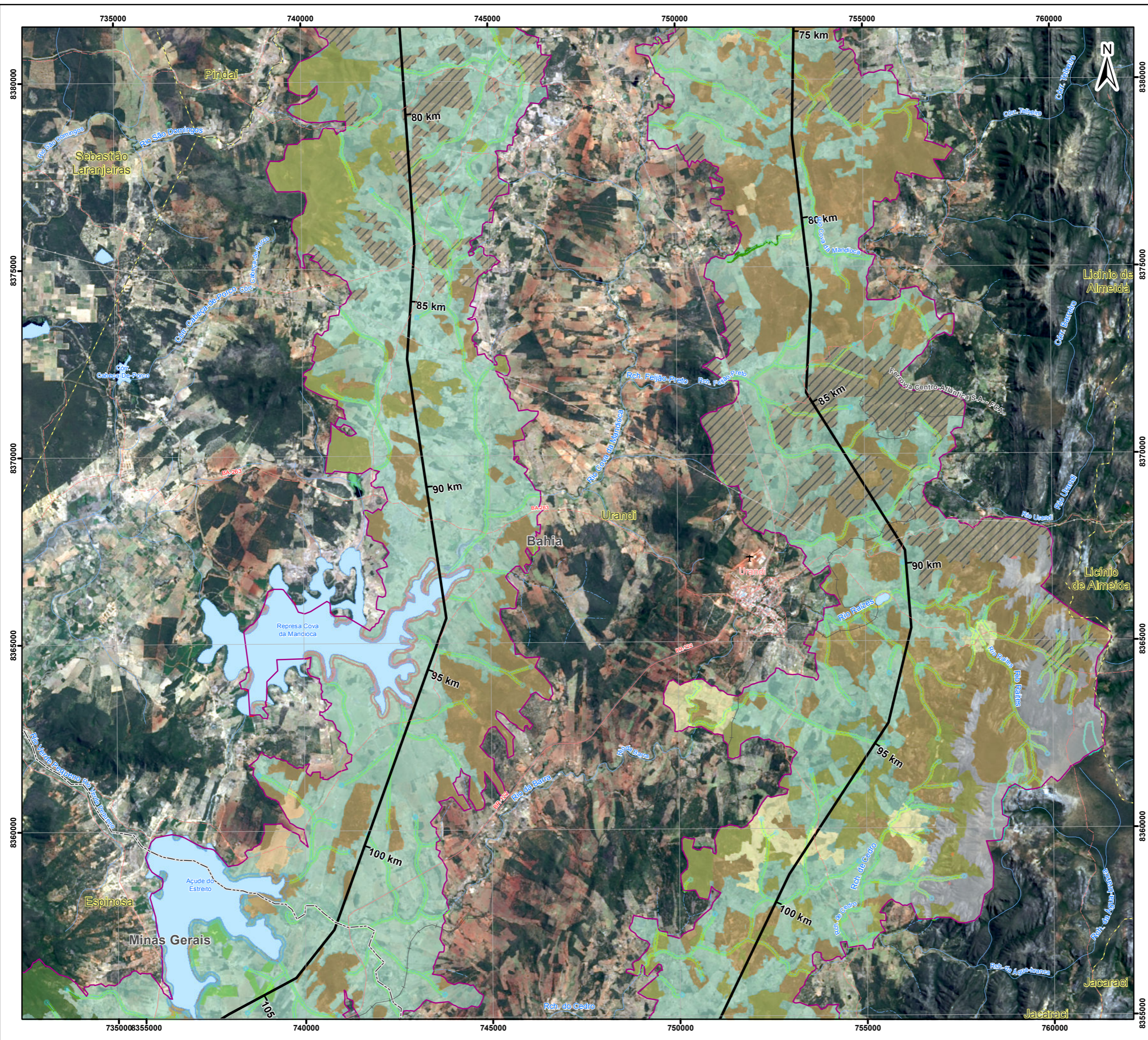

Convenções Cartográficas

Área Urbana	Rodovia Pavimentada
Aeródromo	Rodovia Não Pavimentada
Linha Telefônica e Telegráfica	Linha de Transmissão Existente
Ferrovia	Limite estadual
Limite municipal	Corpo d'Água
Curso d'Água Perene	Curso d'Água Intermitente

Legenda

- Subestação
- LT 500kV Igaporã III - Presidente Juscelino
- Área de Estudo do Meio Biótico

USO E OCUPAÇÃO DO SOLO

Agricultura	Rocha Exposta
Barragem de Rejeito	Savana Estépica
Campo Antropizado	Antropizada
Contato Floresta Estacional/Caatinga	Savana Estépica
Corpo d'Água	Florestada
Floresta Estacional	Silvicultura
Decidual	Solo Exposto
Floresta Ripária	Área de Influência Fluvial

ÁREA DE PRESERVAÇÃO PERMANENTE - APP

Corpo d'Água	Declividade
Corpo d'Água (Açude)	Nascente
Corpo d'Água (Represa)	Topo de Morro
Curso d'Água	

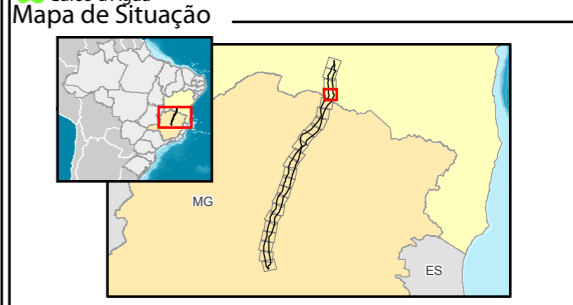

Escala Gráfica

Escala: 1:100.000

Quilômetros

Projeção Universal Transversa de Mercator - UTM
 Datum Horizontal: SIRGAS 2000
 Origem da quilometragem: Equador e Meridianos -45° de Gr.
 acrescidas as constantes 10.000 km e 500 km, respectivamente.

Referência

- Base Contínua Vetorial 250.000 - IBGE, 2015;
- Empreendimento - Projeto Básico Engenharia, Julho de 2017;
- Imagens Landsat-8 - Cenas: 218/70, 218/71, 218/72 e 218/72 - Consulta em Janeiro/2017;
- Malha Municipal Digital - IBGE, 2016.
- Uso e Cobertura do Solo e APPs - Ecology Brasil, Junho/217

Execução

Cliente

Projeto

ESTUDO DE IMPACTO AMBIENTAL DA
 LT 500 kV IGAPORÃ III - PRESIDENTE JUSCELINO

Título

MAPA DE USO E OCUPAÇÃO DO SOLO E
 ÁREAS DE PRESERVAÇÃO PERMANENTE

Elab.: Elenice Rodrigues	Visto:	Aprovado:
Responsável Técnico: Luciene Lima		Data: outubro de 2017
Mapa nº: 3264-00-EIA-MP-3003	Folha: 4/23	Revisão: 00

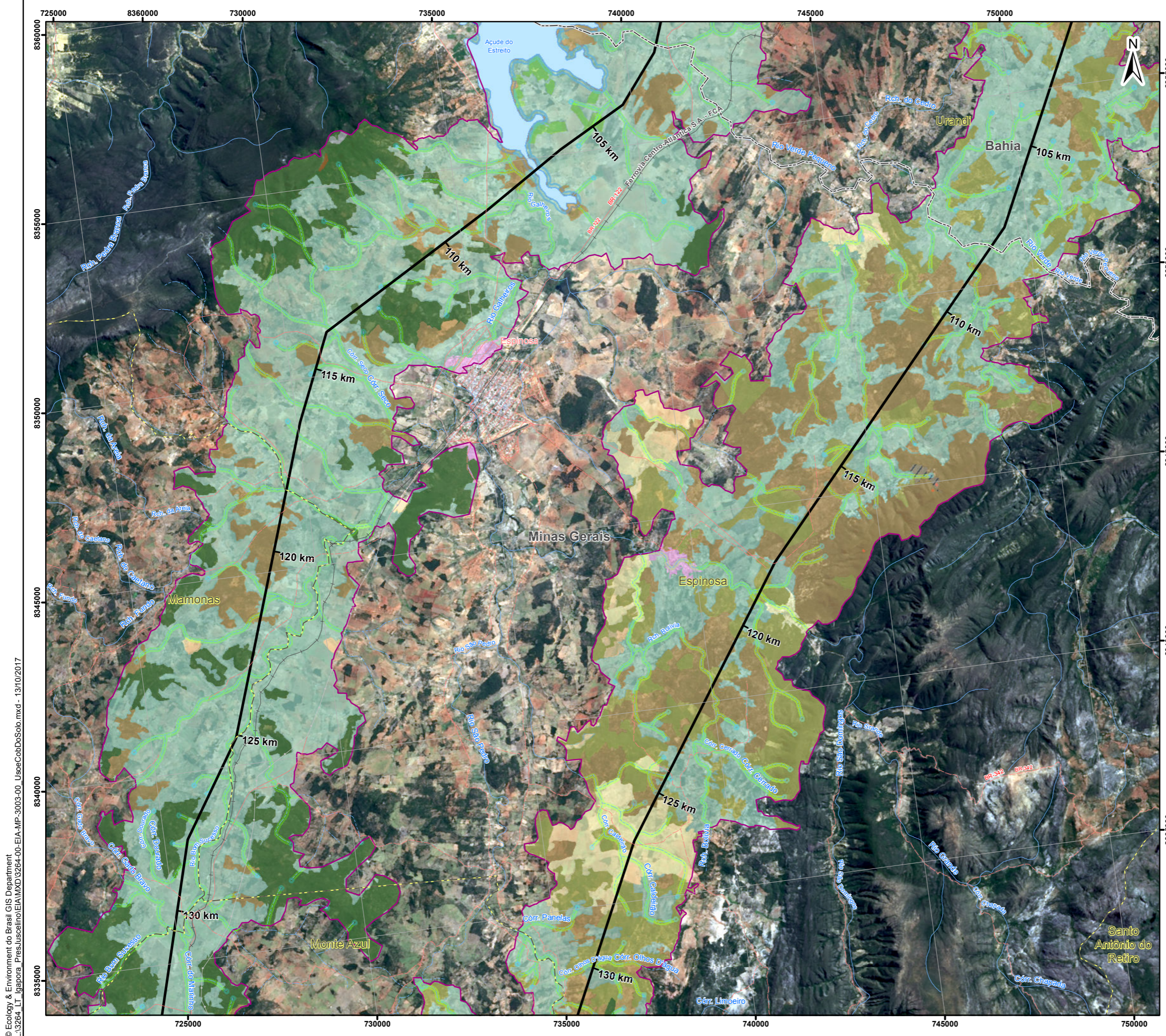

Convenções Cartográficas

- ▭ Área Urbana
- Rodovia Pavimentada
- - - Rodovia Não Pavimentada
- Pista de Pouso
- Linha de Transmissão Existente
- + Ferrovia
- - - Limite estadual
- - - Limite municipal
- Corpo d'Água
- ~ Curso d'Água Perene
- - - Curso d'Água Intermitente

Legenda

- ⚡ Subestação
- LT 500kV Igaporã III - Presidente Juscelino
- ▭ Área de Estudo do Meio Biótico

USO E OCUPAÇÃO DO SOLO

▭ Agricultura	▭ Savana Estépica Antropizada
▭ Barragem de Rejeito	▭ Savana Estépica Florestada
▭ Campo Antropizado	▭ Silvicultura
▭ Contato Floresta Estacional/Caatinga	▭ Solo Exposto
▭ Corpo d'Água	▭ Área Urbanizada
▭ Floresta Estacional Decidual	▭ Área de Influência Fluvial
▭ Rocha Exposta	

ÁREA DE PRESERVAÇÃO PERMANENTE - APP

- ▭ Corpo d'Água (Açude)
- ▭ Declividade
- ▭ Curso d'Água
- ▭ Nascente

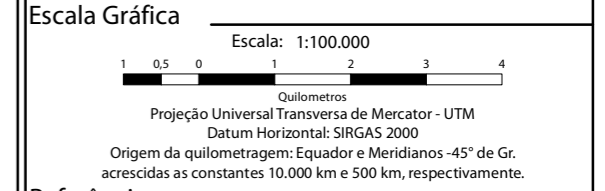

Referência

- Base Contínua Vetorial 250.000 - IBGE, 2015;
- Empreendimento - Projeto Básico Engenharia, Julho de 2017;
- Imagens Landsat-8 - Cenas: 218/70, 218/71, 218/72 e 218/72 - Consulta em Janeiro/2017;
- Malha Municipal Digital - IBGE, 2016.
- Uso e Cobertura do Solo e APPs - Ecology Brasil, Junho/217

Execução

Cliente

Projeto

ESTUDO DE IMPACTO AMBIENTAL DA
LT 500 kV IGAPORÃ III - PRESIDENTE JUSCELINO

Título

MAPA DE USO E OCUPAÇÃO DO SOLO E
ÁREAS DE PRESERVAÇÃO PERMANENTE

Elab.: Elenice Rodrigues	Visto:	Aprovado:
Responsável Técnico: Luciene Lima		Data: outubro de 2017
Mapa nº: 3264-00-EIA-MP-3003	Folha: 5/23	Revisão: 00

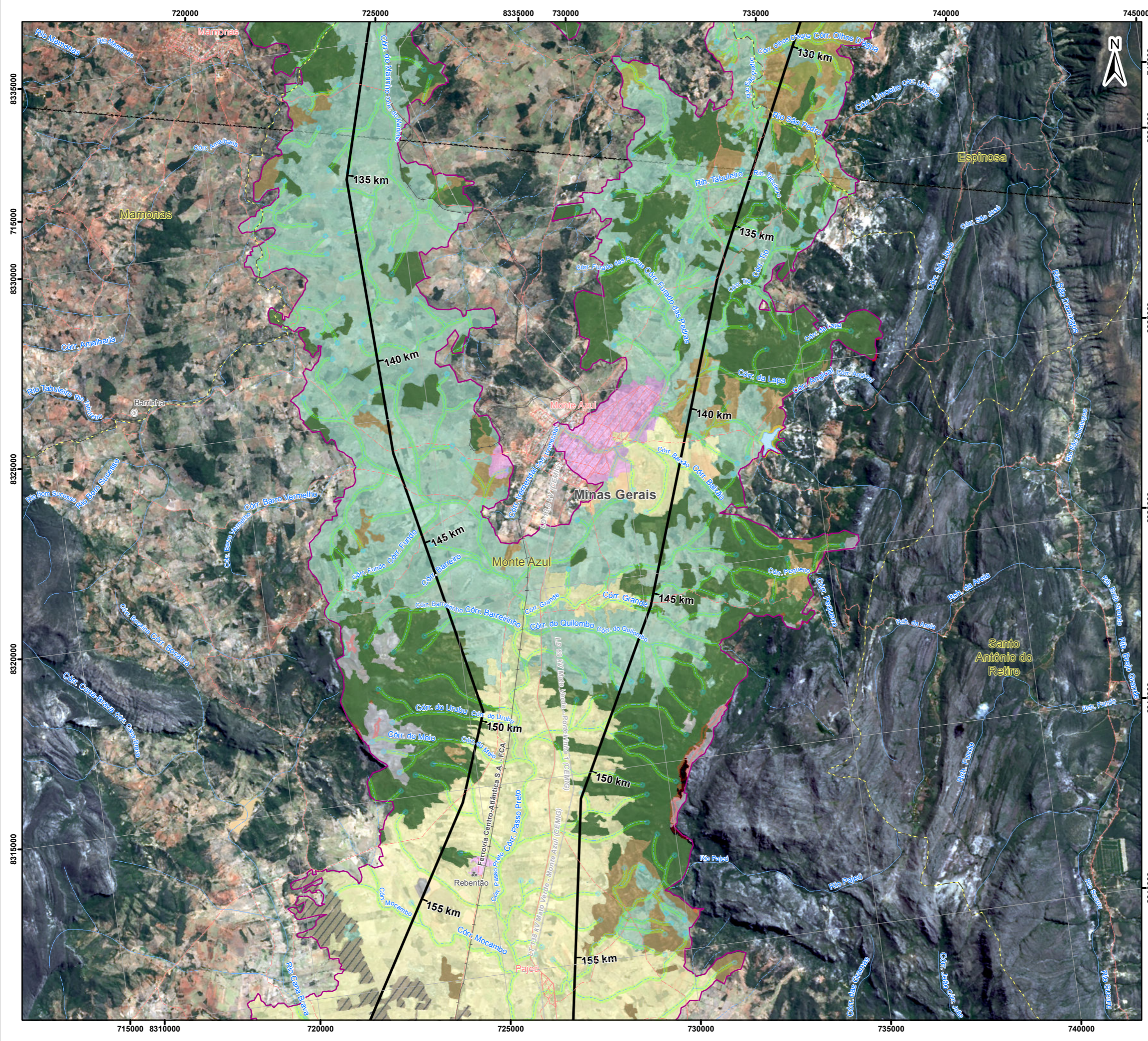

Convenções Cartográficas

- Área Urbana
- Vila
- Aglomerado Rural
- Rodovia Pavimentada
- Rodovia Não Pavimentada
- Linha de Transmissão Existente
- Ferrovia
- Limite municipal
- Corpo d'Água
- Curso d'Água Perene
- Curso d'Água Intermitente

Legenda

- Subestação
- LT 500kV Igaporã III - Presidente Juscelino
- Área de Estudo do Meio Biótico

USO E OCUPAÇÃO DO SOLO

- Agricultura
- Barragem de Rejeito
- Campo Antropizado
- Contato Floresta Estacional/Caatinga
- Floresta Estacional Decidual
- Rocha Exposta
- Savana Estépica Antropizada
- Savana Estépica Florestada
- Solo Exposto
- Sombra
- Área Urbanizada
- Área de Influência Fluvial

ÁREA DE PRESERVAÇÃO PERMANENTE - APP

- Corpo d'Água
- Nascente
- Curso d'Água
- Topo de Morro
- Declividade

Mapa de Situação

Escala Gráfica

Escala: 1:100.000

Projeção Universal Transversa de Mercator - UTM
 Datum Horizontal: SIRGAS 2000
 Origem da quilometragem: Equador e Meridianos -45° de Gr. acrescidas as constantes 10.000 km e 500 km, respectivamente.

Referência

- Base Contínua Vetorial 250.000 - IBGE, 2015;
- Empreendimento - Projeto Básico Engenharia, Julho de 2017;
- Imagens Landsat-8 - Cenas: 218/70, 218/71, 218/72 e 218/72 - Consulta em Janeiro/2017;
- Malha Municipal Digital - IBGE, 2016.
- Uso e Cobertura do Solo e APPs - Ecology Brasil, Junho/217

Execução

Cliente

Projeto

ESTUDO DE IMPACTO AMBIENTAL DA
 LT 500 KV IGAPORÃ III - PRESIDENTE JUSCELINO

Título

MAPA DE USO E OCUPAÇÃO DO SOLO E
 ÁREAS DE PRESERVAÇÃO PERMANENTE

Elab.: Elenice Rodrigues	Visto:	Aprovado:
Responsável Técnico: Luciene Lima		Data: outubro de 2017
Mapa nº: 3264-00-EIA-MP-3003	Folha: 6/23	Revisão: 00