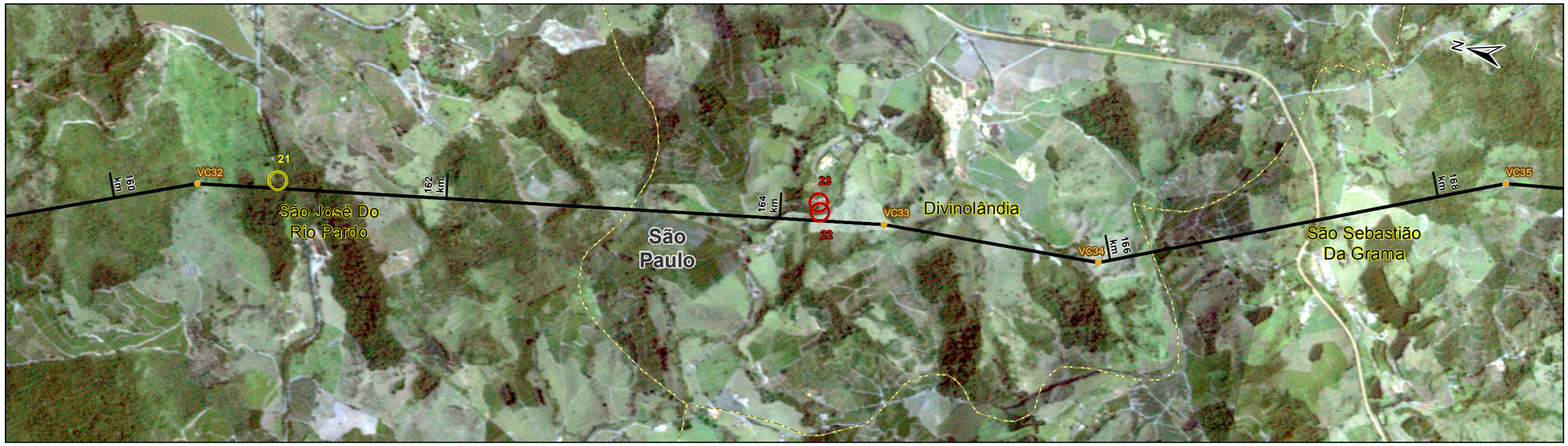

21 Charnokitos aflorantes

22 Fazenda Bela Vista

23 Fazenda Santa Amélia

Convenções Cartográficas

- Limite estadual
- Limite municipal

Legenda

- Subestação
- Vértices da LT 500 kV Estreito - Fernão Dias
- LT 500 kV Estreito - Fernão Dias

Pontos Notáveis

- Meio físico
- Meio socioeconômico

Mapa de Situação

Escala Gráfica

0 150 300 600 900 1.200

Metros
Projeção Universal Transversa de Mercator - UTM
Datum Horizontal: SIRGAS 2000
Origem da quilometragem : Equador e Meridiano -45° de Gr.
acrescidas as constantes 10.000 km e 500 km, respectivamente.

Referência

- Base Cartográfica Contínua, 1:250.000 - IBGE, 2010;
- Malha Municipal Digital - IBGE;
- Imagens Rapideye, ortorretificadas, resolução 5m obtidas no periodo entre fev/2014 e jun/2014;
- Serviço de imagem World Imagery, Esri - consulta em dez/2014;
- Levantamento de campo Ecology Brasil - agosto à novembro/2014;
- Tractebel Engineering (GDF Suez)/LEME/Cantareira Energia, 2014.

Cliente

CANTAREIRA ENERGIA

Execução

Ecology Brasil

Projeto

ESTUDO DE IMPACTO AMBIENTAL LT 500 KV ESTREITO - FERNÃO DIAS

Título

MAPA DE PONTOS NOTÁVEIS

Escala: 1:25.000	Elab.: Hellder Lima	Visto:	Aprovado:	
Mapa nº: 2818-00-EIA-MP-5002		Data: janeiro de 2015	FL.: 19/37	Revisão: 00

© Ecology & Environment do Brasil GIS Department
L:\2818_LT500kV_Estreito-FernaoDias\EIA\MXD\2818-00-EIA-MP-5002_PontosNotaveis.mxd - 31/01/2015