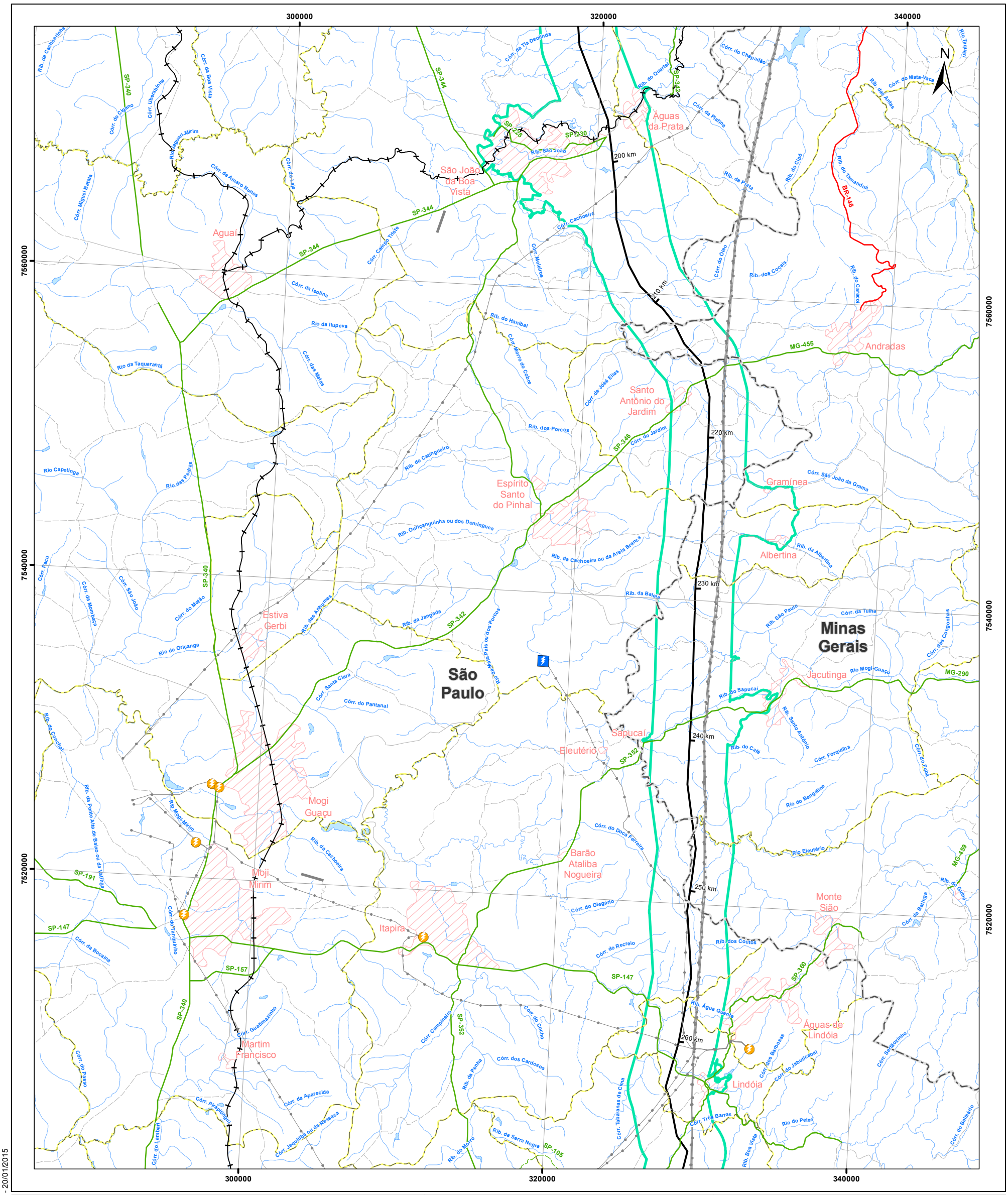

Convenções Cartográficas

- Área urbana
- Vilas
- Cidade
- Limite estadual
- Limite municipal
- Corpo d'água
- Curso d'água

Legenda

- LT 500 kV Estreito - Fernão Dias
- Área de estudo local - AEL

Infraestrutura existente

- PCH
- Sem identificação
- Pista de pouso
- Linha de transmissão existente
- Ferrovia

Federal
- Pavimentada
- Não pavimentada

Estadual
- Pavimentada
- Não pavimentada
- Outras estradas

Sem identificação
- Pavimentada
- Não pavimentada
- Outras estradas

Mapa de Situação

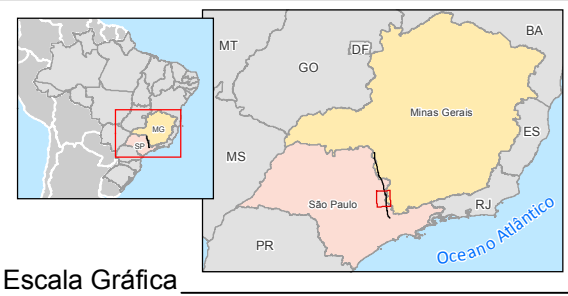

Escala Gráfica

0 1,5 3 6 9 12 15

Quilômetros

Projeção Universal Transversa de Mercator - UTM
Datum Horizontal: SIRGAS 2000
Origem da quilometragem : Equador e Meridiano -45° de Gr.
acrescidas as constantes 10.000 km e 500 km, respectivamente.

Referência

- ANEEL, 2011;
- Base Cartográfica Contínua, 1:250.000 - IBGE, 2010;
- Gasoduto mapeado em campo, Cantareira Energia, 2014;
- Malha Municipal Digital - IBGE, 2010;
- ONS, 2012;
- Tractebel Engineering (GDF Suez)/LEME/Cantareira Energia, 2014.

Execução

Ecology Brasil

Cliente

CANTAREIRA ENERGIA

Projeto

ESTUDO DE IMPACTO AMBIENTAL
LT 500 kV ESTREITO - FERNÃO DIAS

Título

MAPA DE INFRAESTRUTURA

Elab.: Danielle Vilela	Visto:	Aprovado:
Escala: 1:250.000	Folha:4/5	Data: janeiro de 2015
Mapa n°: 2818-00-EIA-MP-4005		Revisão: 00

© Ecology & Environment do Brasil GIS Department
L:\2818_LT500kV_Estreito-FernaoDias\EIA\MXD\2818-00-EIA-MP-4005_Infraestrutura.mxd - 20/01/2015