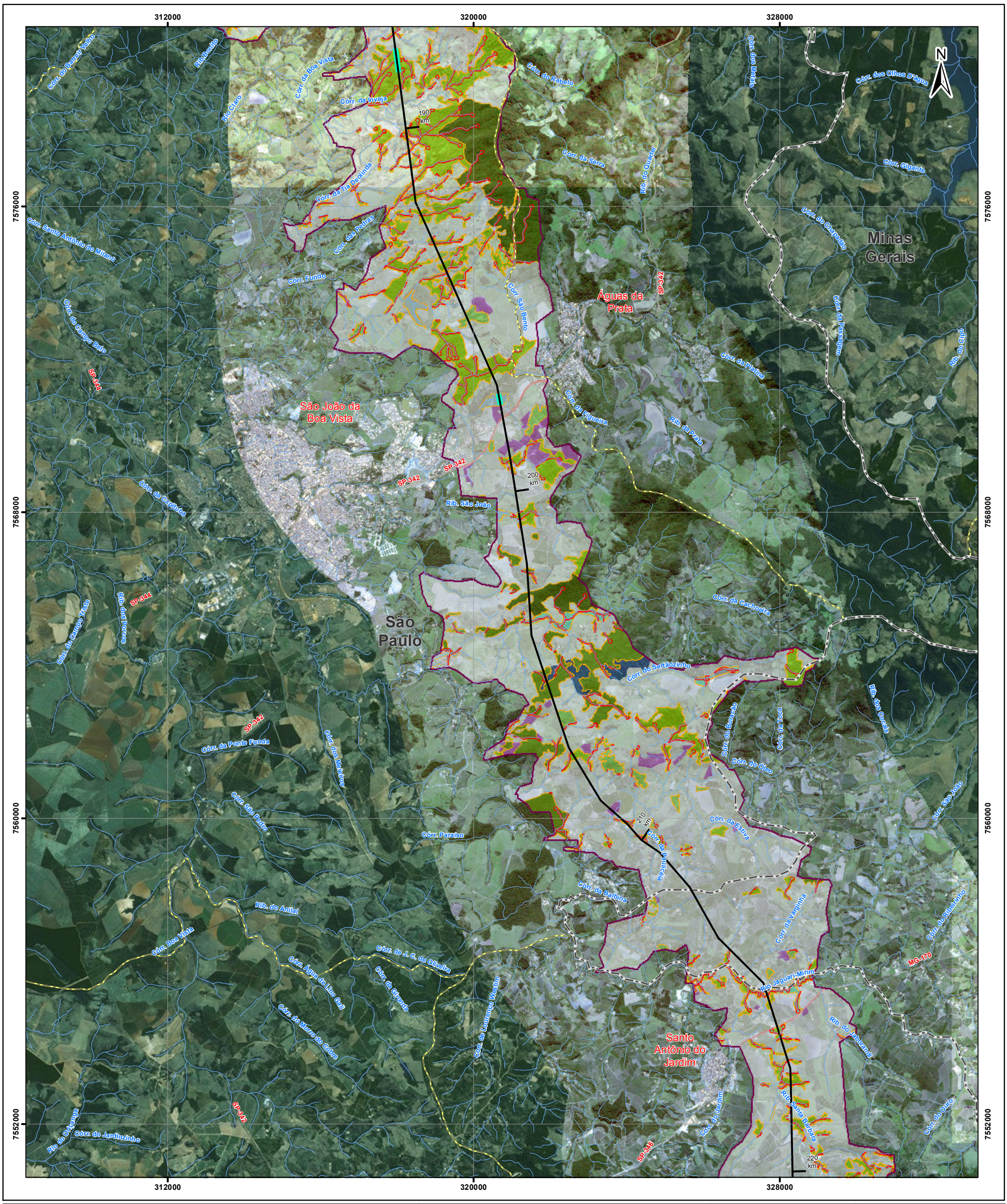

Convenções Cartográficas

- Curso d'água
- Limite estadual
- Limite municipal

Legenda

- Subestação
- LT 500 kV Estreito - Fernão Dias
- Sinalizadores anti-colisão da avifauna
- Área de estudo do meio biótico
- Fragmentos de importância para fauna
- Áreas de potencial importância para fauna

Classe de uso e cobertura

- Agropecuária
- Silvicultura
- Área antrópica
- Estrada
- Pasto sujo
- Corpo d'água
- Vegetação herbácea de brejo
- FES inicial
- FES inicial + médio
- FES médio
- FES médio + avançado

Mapa de Situação

Escala Gráfica

0 0,5 1 2 3 4 5

Quilômetros

Projeção Universal Transversa de Mercator - UTM
Datum Horizontal: SIRGAS 2000
Origem da quilometragem : Equador e Meridiano -45° de Gr.
acrescidas as constantes 10.000 km e 500 km, respectivamente.

Referência

- Base Cartográfica atualizada a partir das Cartas Topograficas 1:50.00 - IBGE, Download dez/2014;
- Imagens Rapideye, ortorretificadas, resolução 5m,obtidas no periodo entre fev/2014 e jun/2014;
- Levantamento de campo - Ecology Brasil , out/2014 e nov/2014;
- Malha Municipal Digital - IBGE, 2010;
- Serviço de imagem World Imagery, Esri - consulta em Dezembro/2014;
- Tractebel Engineering (GDF Suez)/LEME/Cantareira Energia, 2014.

Execução

Ecology Brasil

Cliente

CANTAREIRA ENERGIA

Projeto

ESTUDO DE IMPACTO AMBIENTAL
LT 500 kV ESTREITO - FERNÃO DIAS

Título

MAPA DAS ÁREAS DE POTENCIAL IMPORTÂNCIA PARA A FAUNA

Elab.: Risonaldo Silva	Visto:	Aprovado:
Escala: 1:100.000	Folha:8/12	Data:janeiro de 2015
Mapa n°: 2818-00-EIA-MP-3003		Revisão: 00

© Ecology & Environment do Brasil GIS Department
L:\2818_LT500kV_Estreito-FernaoDias\EIA\MXD\2818-00-EIA-MP-3003_PontencialImportanciaFauna2.mxd - 30/01/2015