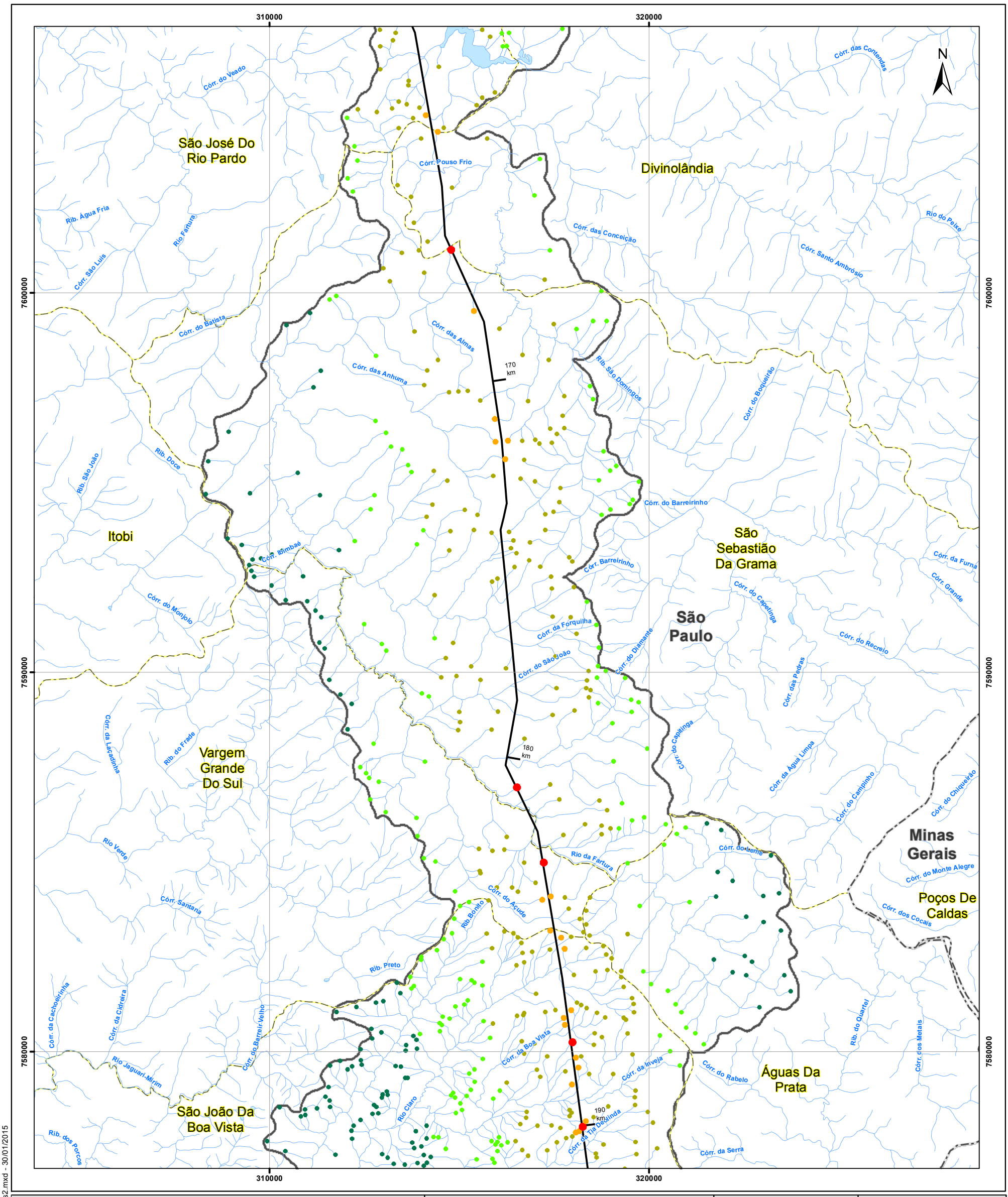


## Convenções Cartográficas

- Limite estadual
- Limite municipal
- Corpo d'água
- Curso d'água

## Legenda

- Subestação
- LT 500 kV Estreito - Fernão Dias

Cabeceiras de Rios

Classes (Distância em metros das cabeceiras com relação ao traçado)

- 0 - 50
- 50 - 200
- 200 - 2000
- 2000 - 4000
- 4000 - 14000
- Área de estudo do meio físico

## Mapa de Situação

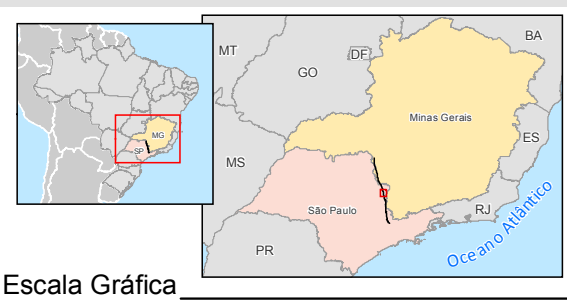


## Escala Gráfica

0 0,5 1 2 3 4 5

Quilômetros

Projeção Universal Transversa de Mercator - UTM
Datum Horizontal: SIRGAS 2000
Origem da quilometragem : Equador e Meridiano -45° de Gr.
acrescidas as constantes 10.000 km e 500 km, respectivamente.

## Referência

- Base Cartográfica atualizada a partir das Cartas Topograficas 1:50.00 - IBGE, Download dez/2014;
- Cabeceiras de Rios - Ecology Brasil, 2015
- Malha Municipal Digital - IBGE, 2010;
- Tractebel Engineering (GDF Suez)/LEME/Cantareira Energia, 2014.

## Execução

Ecology Brasil

## Cliente

CANTAREIRA ENERGIA

## Projeto

ESTUDO DE IMPACTO AMBIENTAL
LT 500 kV ESTREITO - FERNÃO DIAS

## Título

MAPA DE CABECEIRAS DE RIOS

| | | |
|---|---|---|
| Elab.: Risonaldo Silva | Visto: | Aprovado: |
| Escala: 1:100.000 | Folha:7/12 | Data: janeiro de 2015 |
| Mapa n°: 2818-00-EIA-MP-2013 | | Revisão: 00 |

© Ecology & Environment do Brasil GIS Department
L:\2818_LT500kV_Estreito-FernaoDias\EIA\MXD\2818-00-EIA-MP-2013_CabeceirasdeRios2.mxd - 30/01/2015