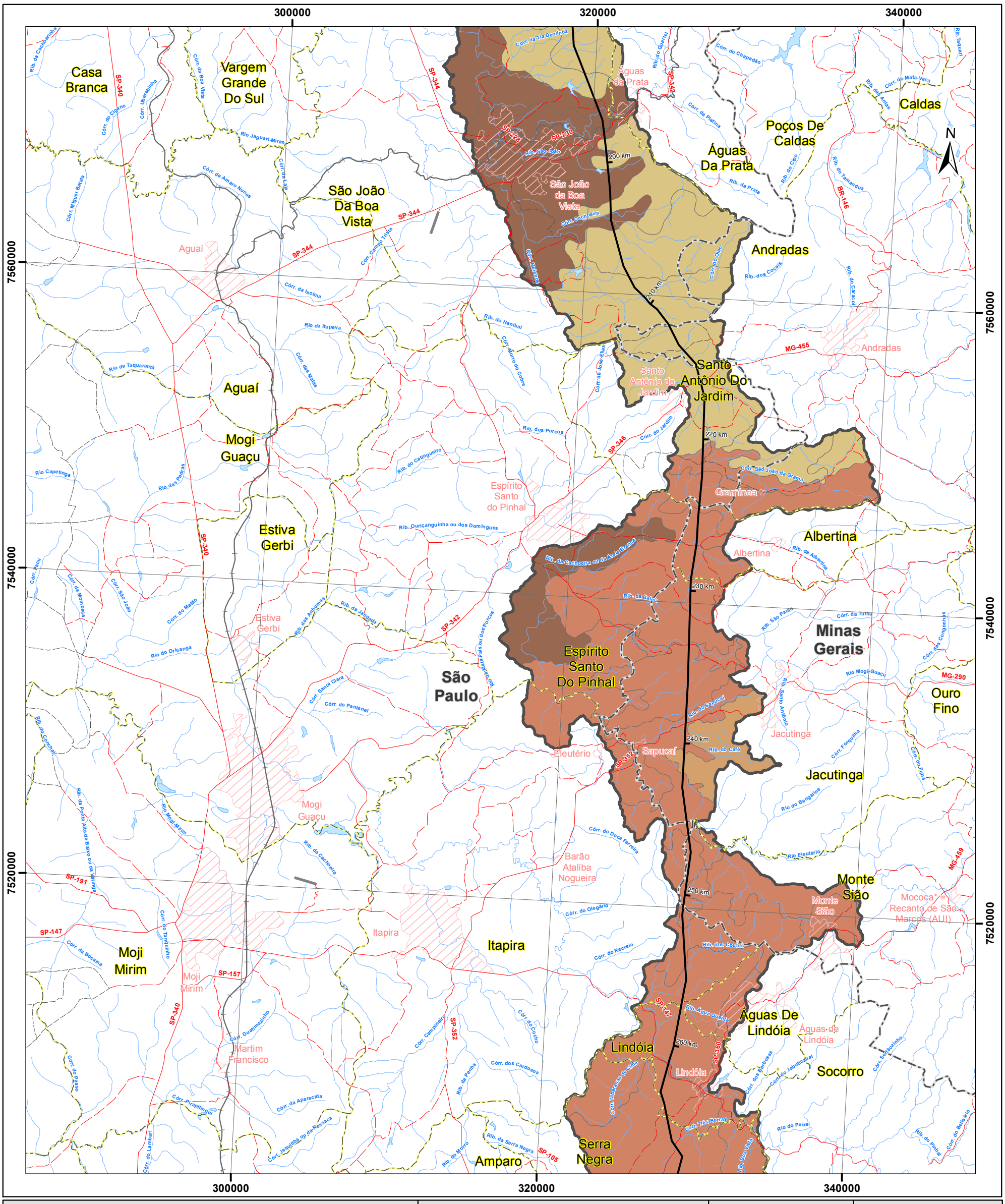

Convenções Cartográficas

- Área urbana
- Vilas
- Rodovia pavimentada
- Rodovia não pavimentada
- Outras estradas
- Ferrovias
- Limite estadual
- Limite municipal
- Corpo d'água
- Curso d'água
- Pista de pouso

Legenda

- LT 500 kV Estreito - Fernão Dias
- Área de estudo do meio físico

Unidade geomorfológica

- Depressão de Sapucaí
- Depressão do Tietê - Mogi-Guaçu
- Planalto de Lindóia
- Planalto de Poços de Caldas

Mapa de Situação

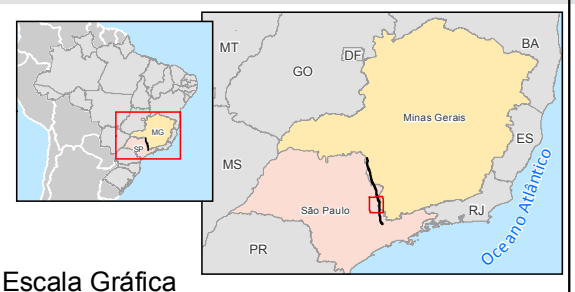

Escala Gráfica

0 1,5 3 6 9 12 15

Quilômetros

Projeção Universal Transversa de Mercator - UTM
Datum Horizontal: SIRGAS 2000
Origem da quilometragem : Equador e Meridiano -45° de Gr.
acrescidas as constantes 10.000 km e 500 km, respectivamente.

Referência

- Base Cartográfica Contínua, 1:250.000 - IBGE, 2010;
- Malha Municipal Digital - IBG;
- Unidades Geomorfologicas - BRASIL. Projeto RADAMBRASIL, volume 32, Rio de Janeiro/Vitória Folhas SF 23/24, 1983. 1:1.000.000;
- Tractebel Engineering (GDF Suez)/LEME/Cantareira Energia, 2014.

Execução

Ecology Brasil

Cliente

CANTAREIRA ENERGIA

Projeto

ESTUDO DE IMPACTO AMBIENTAL
LT 500 kV ESTREITO - FERNÃO DIAS

Título

MAPA GEOMORFOLÓGICO

Elab.: Hellder Barbosa	Visto:	Aprovado:
Escala: 1:250.000	Folha:4/5	Data: janeiro de 2015
Mapa n°: 2818-00-EIA-MP-2002		Revisão: 00

© Ecology & Environment do Brasil GIS Department
L:\2818_LT500kV_Estreito-FernaoDias\EIA\MXD\2818-00-EIA-MP-2002_Geomorfologia.mxd - 30/01/2015