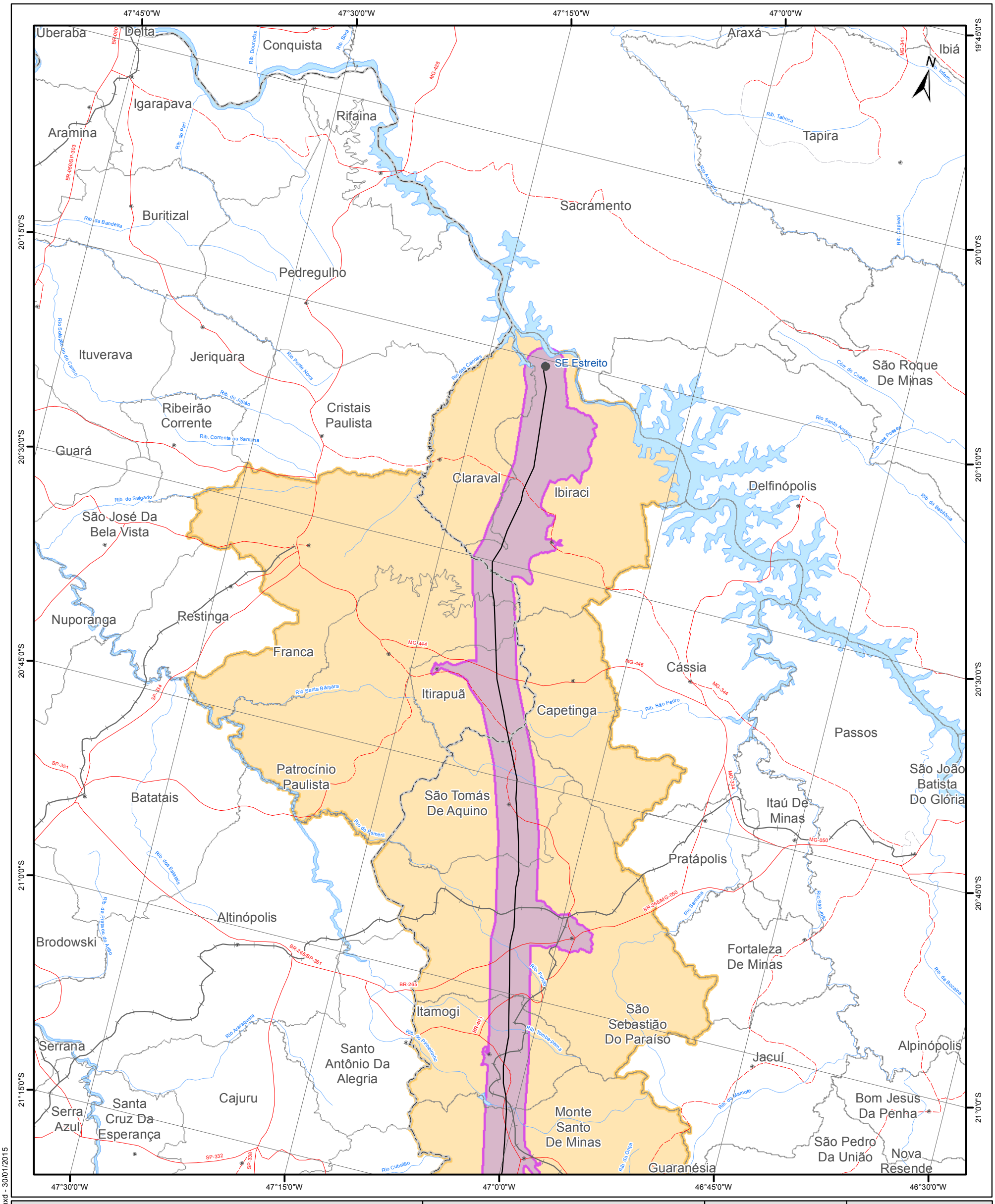

Convenções Cartográficas

- Sede municipal
- Rodovia pavimentada
- Rodovia não pavimentada
- Acessos
- Ferrovias
- Corpo d'água
- Curso d'água
- Limite municipal
- Limite Estadual

Legenda

- Subestação
- LT 500 kV Estreito - Fernão Dias
- Área de influência direta do meio socioeconômico - AID
- Área de influência indireta do meio socioeconômico - AII

Mapa de Situação

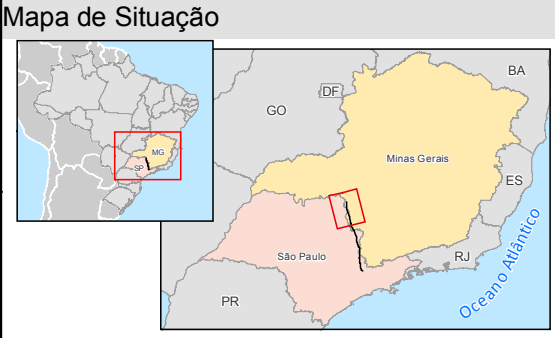

Escala Gráfica

0 3 6 12 18 24 30

Quilômetros

SISTEMA DE COORDENADAS GEOGRÁFICAS
Sistema de Referência Geocêntrico para América do Sul 2000

Referência

- Base Cartográfica Contínua , 1:250.000 - IBGE, 2010;
- Malha Municipal Digital - IBGE;
- Tractebel Engineering (GDF Suez)/LEME/Cantareira Energia, 2014.

Execução

Ecology Brasil

Cliente

CANTAREIRA ENERGIA

Projeto

ESTUDO DE IMPACTO AMBIENTAL
LT 500 kV ESTREITO - FERNÃO DIAS

Título

MAPA DAS ÁREAS DE INFLUÊNCIAS
DO MEIO SOCIOECONÔMICO

Elab.: Risonaldo Silva	Visto:	Aprovado:
Escala: 1:500.000		Data: janeiro de 2015
Mapa n°: 2818-00-EIA-MP-1012		Revisão: 00

© Ecology & Environment do Brasil GIS Department
L:\2818_LT500kV_Estreito-FernaoDias\EIA\MXD\2818-00-EIA-MP-1012_AlsSocio.mxd - 30/01/2015