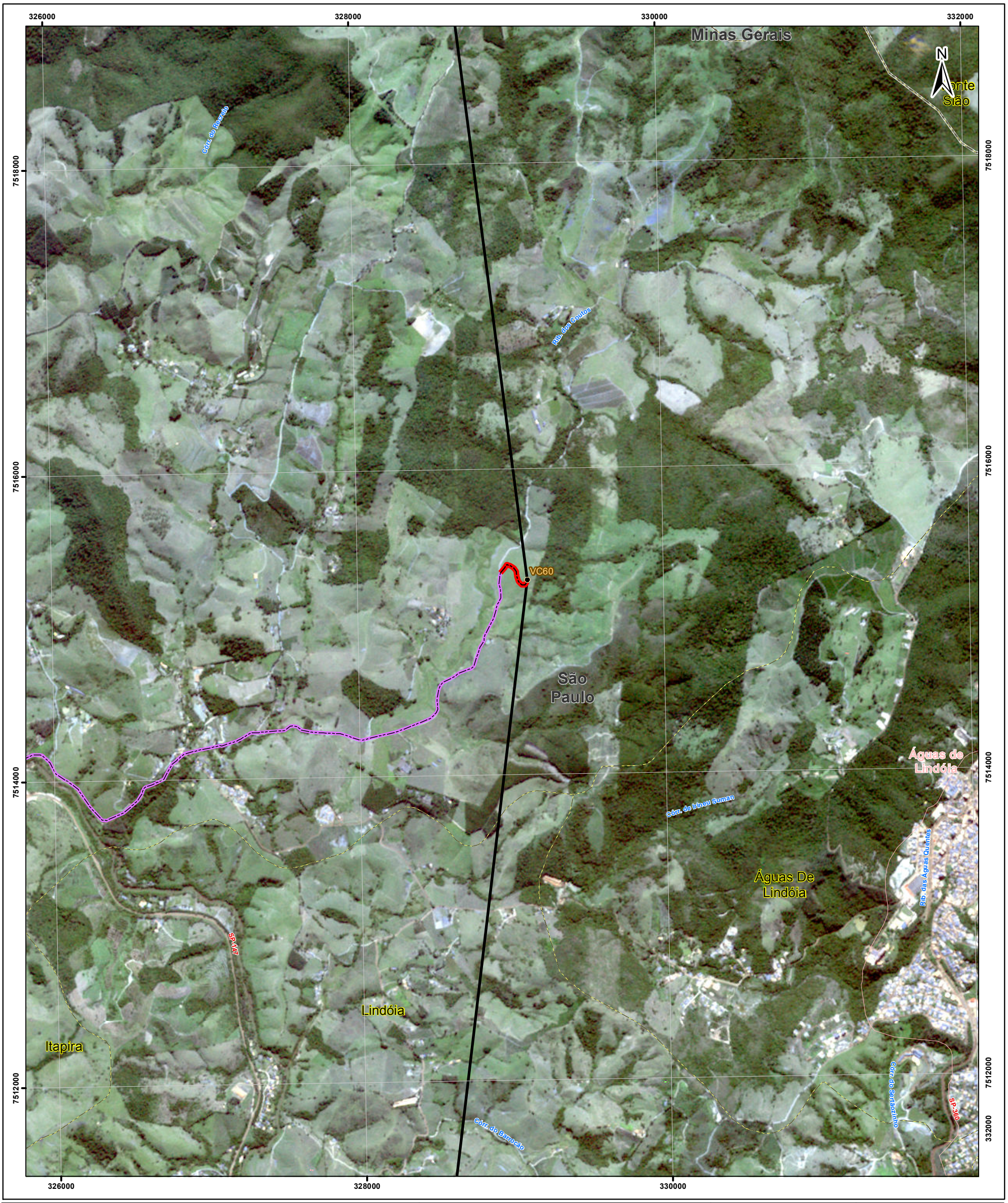

Convenções Cartográficas

- Limite estadual
- Limite municipal
- Área urbana

Legenda

- LT 500 kV Estreito - Fernão Dias
- Vias de Acesso aos vértices existente
- Vias de Acesso aos vértices planejada

Mapa de Situação

Escala Gráfica

0 100 200 400 600 800 1.000

Meters

Projeção Universal Transversa de Mercator - UTM
Datum Horizontal: SIRGAS 2000
Origem da quilometragem : Equador e Meridiano -45° de Gr.
acrescidas as constantes 10.000 km e 500 km, respectivamente.

Referência

- Acessos - Acessos mapeados em campo, Cantareira Energia 2015;
- Base Cartográfica atualizada a partir das Cartas Topograficas 1:50.000 - IBGE, Download dez/2014;
- Imagens Rapideye, ortorretificadas, resolução 5m,obtidas no periodo entre fev/2014 e jun/2014;
- Malha Municipal Digital - IBGE, 2010;
- Serviço de imagem World Imagery, Esri - consulta em Dezembro/2014;
- Tractebel Engineering (GDF Suez)/LEME/Cantareira Energia, 2014.

Execução

Ecology Brasil

Cliente

CANTAREIRA ENERGIA

Projeto

ESTUDO DE IMPACTO AMBIENTAL
LT 500 kV ESTREITO - FERNÃO DIAS

Título

MAPA DE ACESSOS

Elab.: Danielle Vilela	Visto:	Aprovado:
Escala: 1:25.000	Folha:48/61	Data: janeiro de 2015
Mapa n°: 2818-00-EIA-MP-1008		Revisão: 00

© Ecology & Environment do Brasil GIS Department
L:\2818_LT500kV_Estreito-FernaoDias\EIA\MXD\2818-00-EIA-MP-1008_Acessos.mxd - 30/01/2015