

© Ecology & Environment do Brasil GIS Department  
L:\3182\_LT500kVBacabeira\_Pecem\EIA\IMXD\3182-00-EIA-MP-5003-00\_PontosNotaveis\_23S\_A.mxd - 22/10/2016

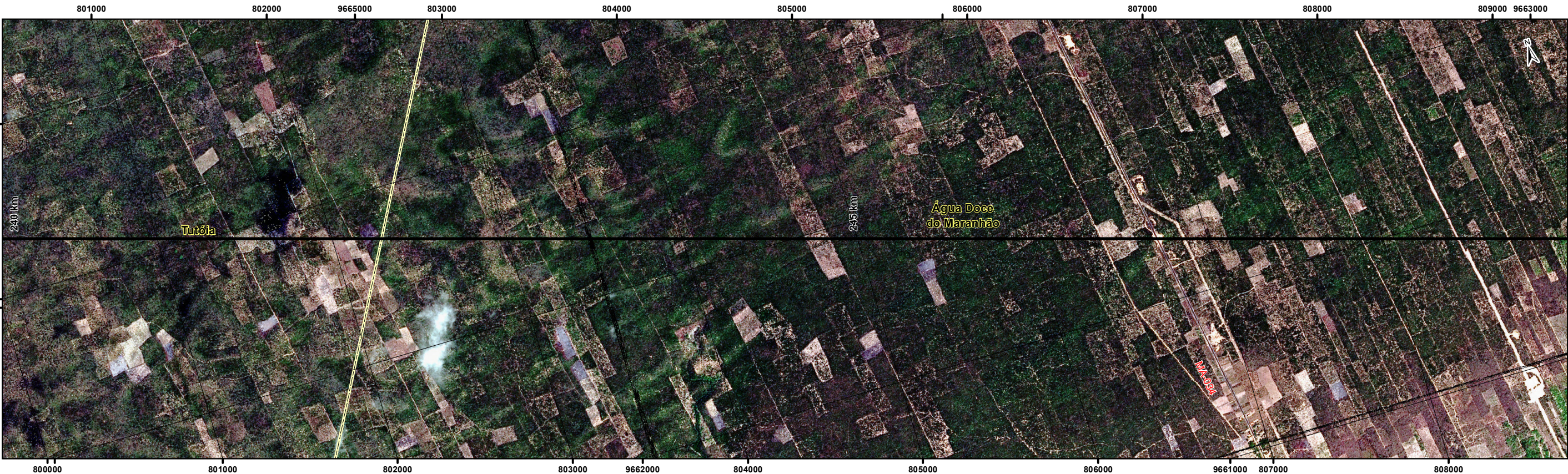

Convenções Cartográficas

--- Limite Municipal

Legenda

— LT 500kV Bacabeira - Parnaíba III C1

Mapa de Situação

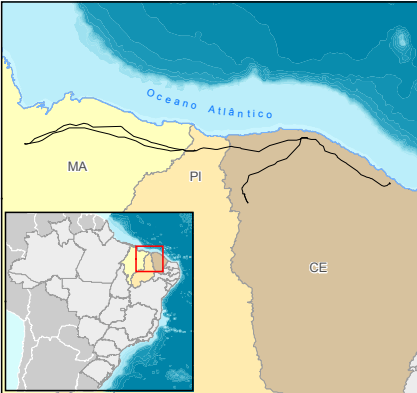

Escala Gráfica



Projeção Universal Transversa de Mercator - UTM  
Datum Horizontal: SIRGAS 2000  
Origem da quilometragem : Equador e Meridiano -45° de Gr.  
acrescidas as constantes 10.000 km e 500 km, respectivamente.

Referência

- Imagens Rapideye, ortoretificadas, resolução 5m, obtidas no período entre jul/2015 e jul/2016;
- Mapeamento Sistemático 1:250.000 - IBGE, 2010;
- Malha Municipal Digital - IBGE, 2010;
- Ortofoto, resolução 1,5m, obtidas no período, 2016.

Cliente



Execução



Projeto

ESTUDO DE IMPACTO AMBIENTAL  
LT 500 KV BACABEIRA - PECÉM II

Título

MAPA DE PONTOS NOTÁVEIS (A)  
LT 500kV Bacabeira - Parnaíba III C1

Escala: 1:25.000	Elab.: Risonaldo Silva	Visto:	Aprovado:
Mapa n°: 3182-00-EIA-MP-5002	Folha: 29/32	Revisão: 00	Data: outubro de 2016