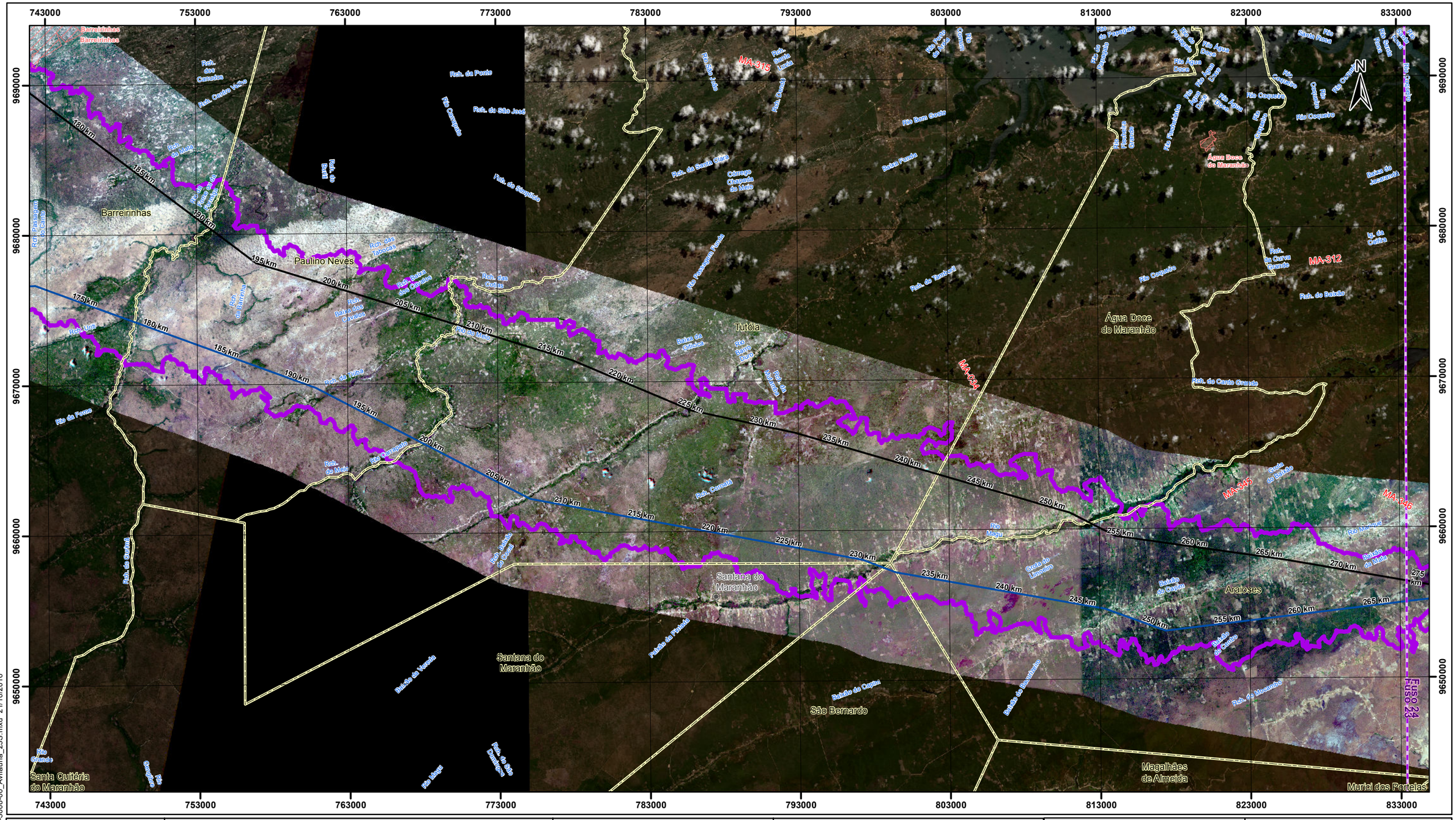

Convenções cartográficas

- Áreas legalmente protegidas
- Limite Municipal
- Limite Estadual
- Área Urbana

Legenda

- LT 500kV Bacabeira - Parnaíba III C1
- LT 500kV Bacabeira - Parnaíba III C2
- Área de Estudo do Meio Biótico

Mapa de Situação

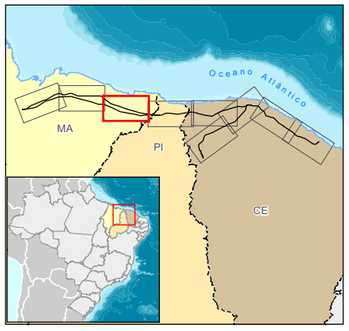

Escala Gráfica

2 1 0 2 4 6

Quilômetros

Projeção Universal Transversa de Mercator - UTM
Datum Horizontal: SIRGAS 2000
Origem da quilometragem: Equador e Meridianos -45° de Gr.
acrescidas as constantes 10.000 km e 500 km, respectivamente.

Referência

- Diagnóstico de fauna, 1ª campanha - Ecology Brasil, Agosto a setembro/2016;
- Imagens Rapideye, ortorretificadas, resolução 5m,obtidas no periodo entre jul/2015 e jul/2016;
- Landsat 8, cenas: 221/62 (2016), 220/62 (2016), 219/62 (2016), 218/62 (2016), 218/63 (2016), 217/62 (2015) e 217/63 (2015), consulta em agosto de 2016;
- Malha Municipal Digital - IBGE, 2010;

Cliente

ARGO transmissão de energia

Execução

Ecology Brasil

Projeto

ESTUDO DE IMPACTO AMBIENTAL
LT 500 kV BACABEIRA - PECÉM II

Título

MAPA DOS PONTOS DE AMOSTRAGEM DA AVIFAUNA

Escala: 1:250.000 | Elab.: Luciene Lima | Visto: | Aprovado:

Mapa n°: 3182-00-EIA-MP-3008 | Folha: 3/9 | Revisão: 00 | Data:outubro de 2016

© Ecology & Environment do Brasil GIS Department
L:\3182_LT500kVBacabeira_PecemEIA\MXD\3182-00-EIA-MP-3008-00_Avifauna_23S.mxd 21/10/2016