

© Ecology & Environment do Brasil GIS Department
L:\3182_LT500kVBacabeira_Pecem\EIA\MP-3003-00_UsuCobDoSolo_F23.mxd 21/10/2016

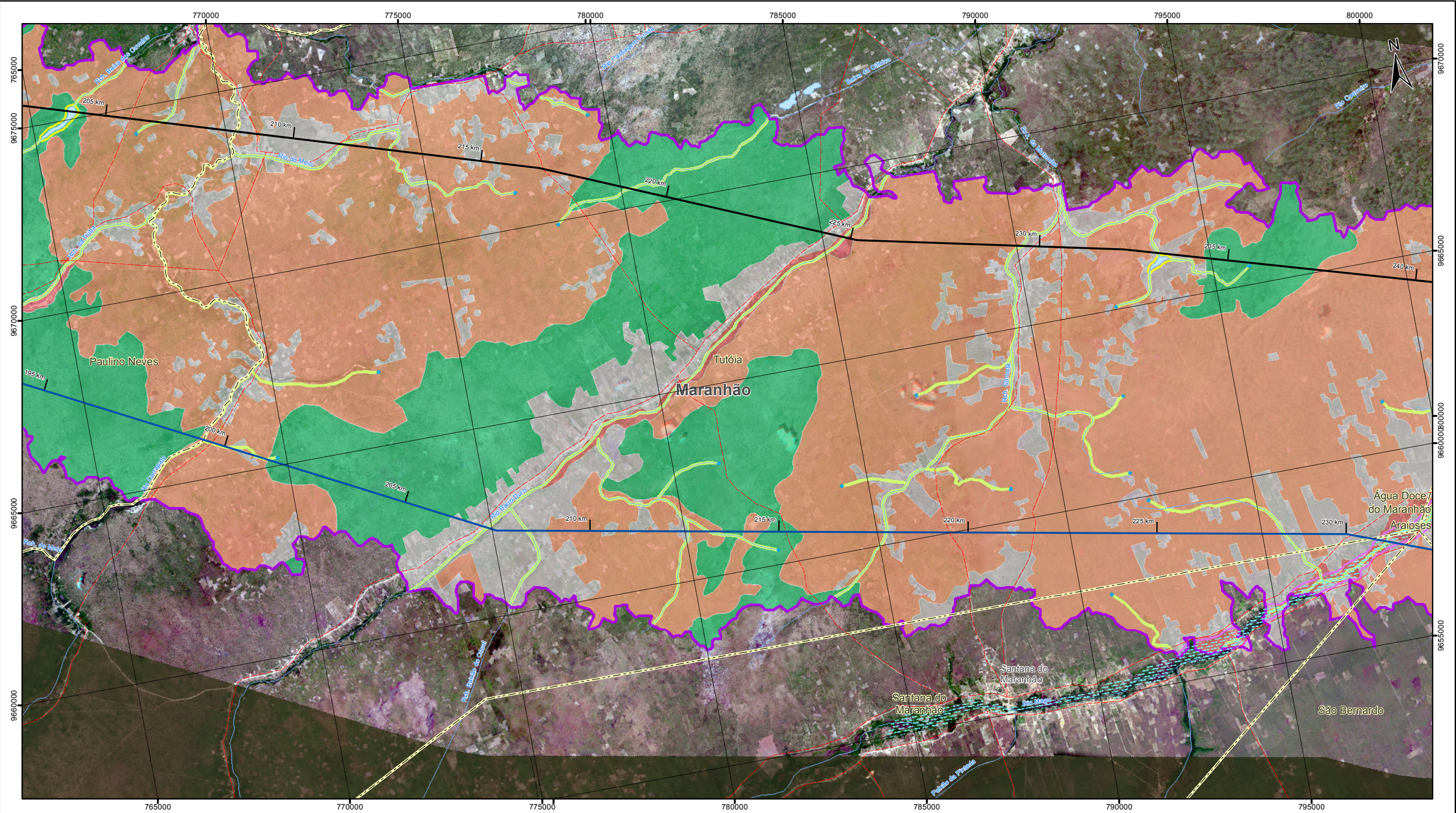

Convenções cartográficas

- Cidades
- Estrada Não Pavimentada
- ~ Curso d'Água
- Corpo d'Água
- Área Sujeita à Inundação
- Limite municipal

Legenda

- ⚡ Subestações
- LT 500kV Bacabeira - Parnaíba III C1
- LT 500kV Bacabeira - Parnaíba III C2
- Área de Preservação Permanente - APP
- Corpo d'Água (Largura de 50m)
- Curso d'Água (Largura de 30m)
- Nascente (Largura de 50m)
- Área Inundável (Largura de 50m)
- Uso e cobertura do solo
- Cerrado típico
- Contato Cerrado/Caatinga/Floresta Estacional
- Buritizeiro
- Agricultura
- Área urbanizada



Escala Gráfica

0 0,5 1 2 3 4
Quilômetros

Projeção Universal Transversa de Mercator - UTM
Datum Horizontal: SIRGAS 2000
Origem da quilometragem: Equador e Meridianos -45° de Gr.
acrescidas as constantes 10.000 km e 500 km, respectivamente.

Referência

- Imagens Rapideye, resolução de 5m, obtidas no período entre jul/2015 e jul/2016;
- Landsat 8, cenas: 221/62 (2016), 220/62 (2016), 219/62 (2016), 218/62 (2016), 218/63 (2016), 217/62 (2015) e 217/63 (2015), consulta em agosto de 2016;
- Mapeamento Sistemático 1:250.000 - IBGE, 2010;
- Malha Municipal Digital - IBGE, 2010;

Cliente	Execução
ARGO transmissão de energia	EcologyBrasil
Projeto	ESTUDO DE IMPACTO AMBIENTAL DA LT 500 kV BACABEIRA – PECÉM II
Título	MAPA DE USO E COBERTURA DO SOLO E ÁREAS DE PRESERVAÇÃO PERMANENTE
Escala: 1:100.000 Mapa n°: 3182-00-EIA-MP-3003	Elab.: Luciene Lima Folha: 8/24
Visto:	Aprovado:
Revisão: 00	Data: outubro de 2016