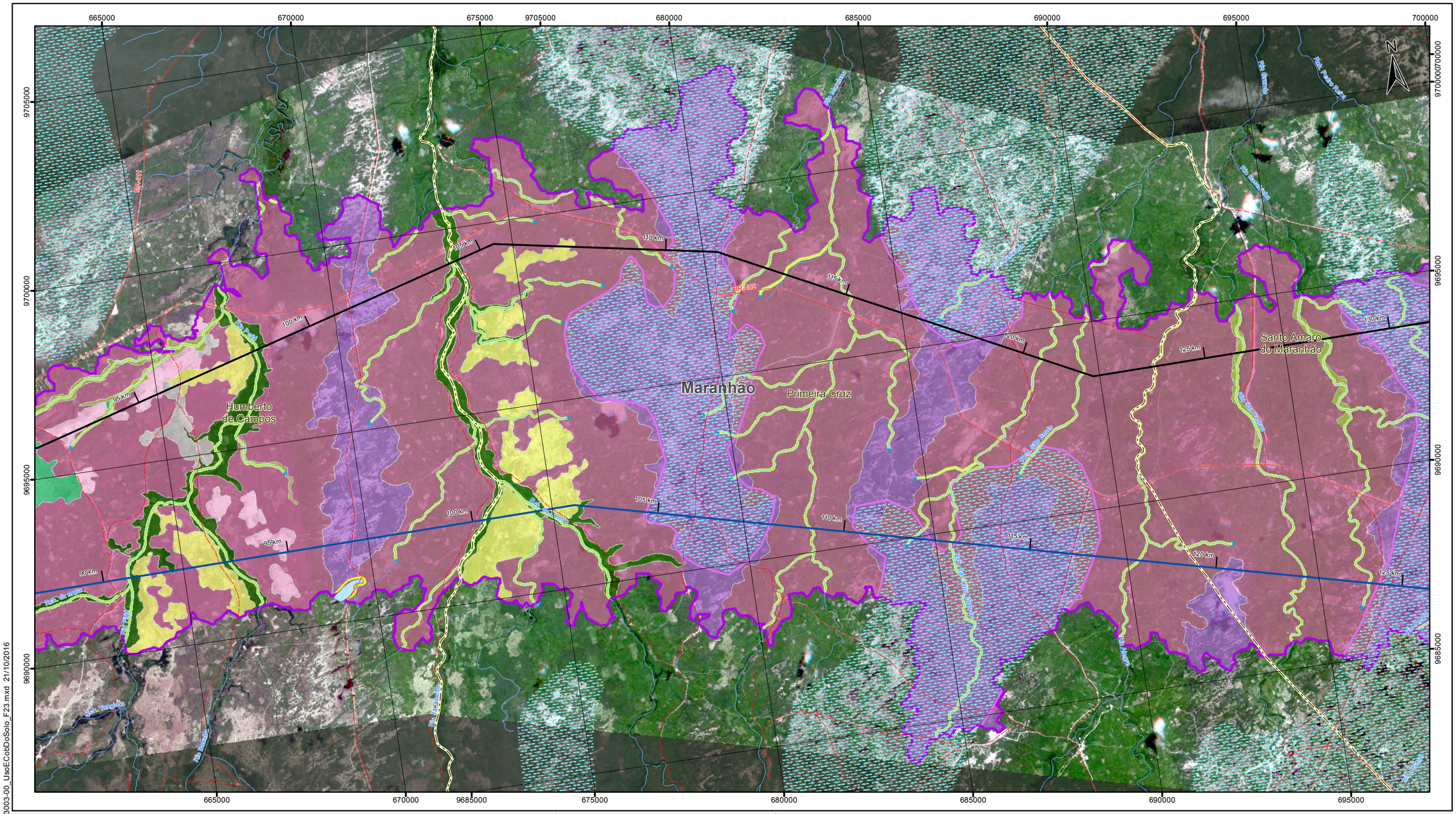

Convenções cartográficas

- Estrada Pavimentada
- Estrada Não Pavimentada
- Outras Estradas
- Acessos
- Curso d'Água
- Corpo d'Água
- Área Sujeita à Inundação
- Limite municipal

Legenda

- Subestações
- LT 500kV Bacabeira - Parnaíba III C1
- LT 500kV Bacabeira - Parnaíba III C2

Área de Preservação Permanente - APP

- Corpo d'Água (Largura de 50m)
- Nascente (Largura de 50m)
- Área Inundável (Largura de 50m)
- Curso d'Água (Largura de 30m)

Uso e cobertura do solo

- Floresta ombrófila densa aluvial
- Cerrado típico
- Mata de galeria (cerrado)
- Parque cerrado
- Restinga florestada
- Restinga arborizada
- Pastagem
- Agricultura

Mapa de Situação

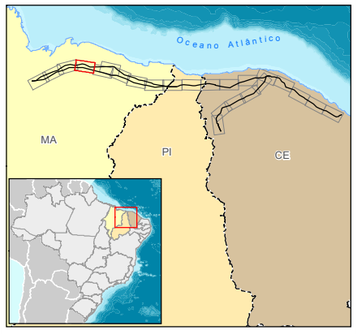

Escala Gráfica

0 0,5 1 2 3 4

Quilômetros

Projeção Universal Transversa de Mercator - UTM
Datum Horizontal: SIRGAS 2000
Origem da quilometragem: Equador e Meridianos -45° de Gr.
acrescidas as constantes 10.000 km e 500 km, respectivamente.

Referência

- Imagens Rapideye, resolução de 5m,obtidas no período entre jul/2015 e jul/2016;
- Landsat 8, cenas: 221/62 (2016), 220/62 (2016), 219/62 (2016), 218/62 (2016), 218/63 (2016), 217/62 (2015) e 217/63 (2015), consulta em agosto de 2016;
- Mapeamento Sistemático 1:250.000 - IBGE, 2010;
- Malha Municipal Digital - IBGE, 2010;

Cliente

ARGO transmissão de energia

Execução

Ecology Brasil

Projeto

ESTUDO DE IMPACTO AMBIENTAL DA
LT 500 kV BACABEIRA – PECÉM II

Título

MAPA DE USO E COBERTURA DO SOLO E
ÁREAS DE PRESERVAÇÃO PERMANENTE

Escala: 1:100.000	Elab.: Luciene Lima	Visto:	Aprovado:
Mapa n°: 3182-00-EIA-MP-3003	Folha: 4/24	Revisão: 00	Data: outubro de 2016

© Ecology & Environment do Brasil GIS Department
L:\3182_LT500kVBacabeira_PecemIEIA\MXD\3182-00-EIA-MP-3003-00_UsoECobDoSolo_F23.mxd 21/10/2016