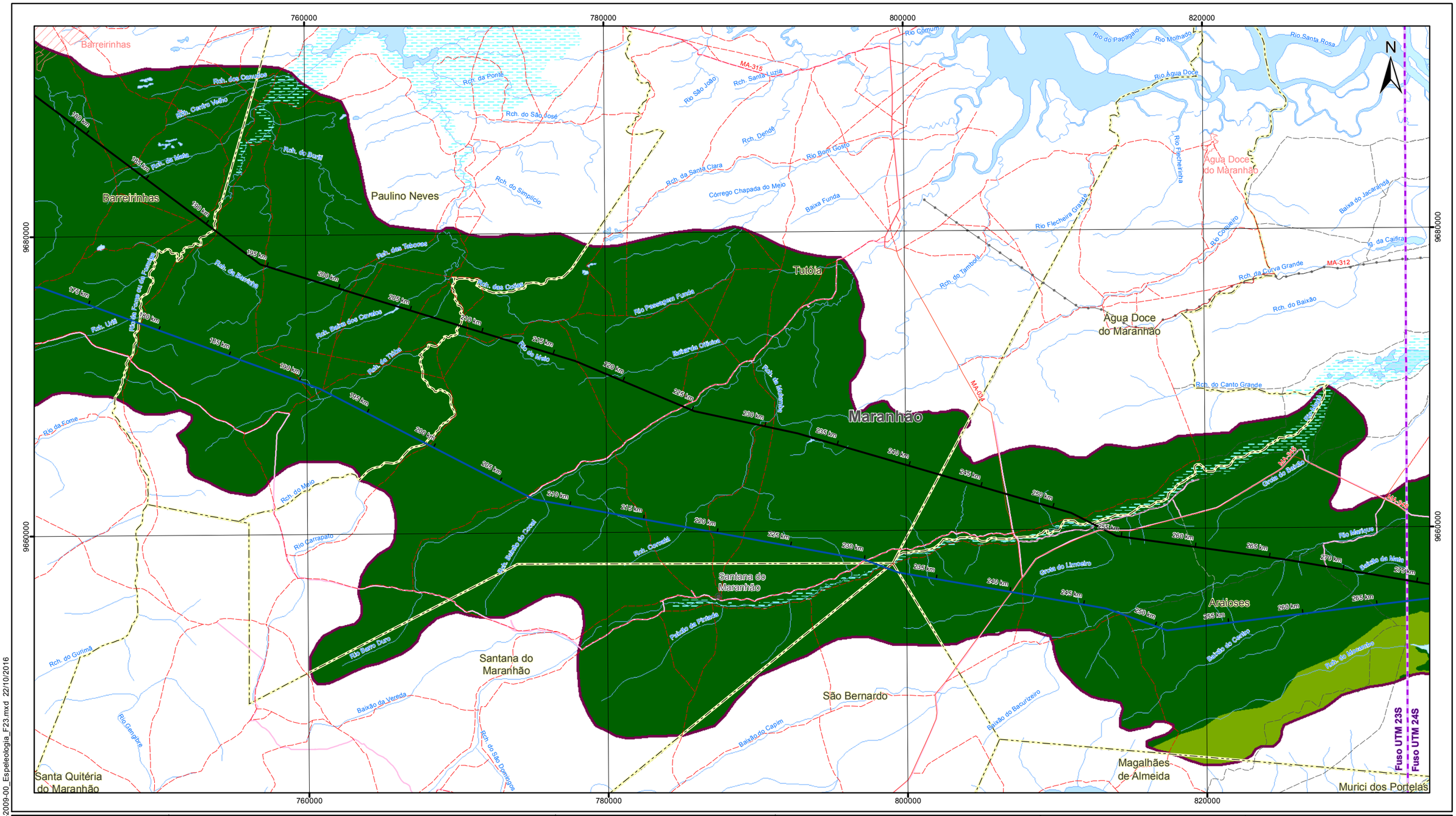

Convenções cartográficas

- Área Urbana
- Cidades
- Estrada Pavimentada
- Estrada Não Pavimentada
- Outras Estradas
- Acessos
- Meridiano42
- Linha de Transmissão
- Curso d'Água
- Corpo d'Água
- Área Sujeita à Inundação
- Limite municipal

Legenda

- LT 500kV Bacabeira - Parnaíba III C1
- LT 500kV Bacabeira - Parnaíba III C2
- Caminhamentos
- Área de Estudo do Meio Físico

Potencial Espeleológico

- Baixo
- Improvável

Mapa de Situação

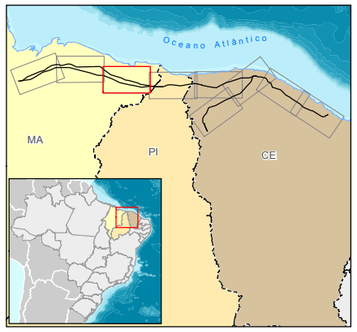

Escala Gráfica

0 1 2 4 6 8 10

Quilômetros

Projeção Universal Transversa de Mercator - UTM
Datum Horizontal: SIRGAS 2000
Origem da quilometragem: Equador e Meridianos -45° de Gr.
acrescidas as constantes 10.000 km e 500 km, respectivamente.

Referência

- Cavidades - CECAV/ICMBio, 2011 e 2016.
- Geologia Regional, Projeto RADAMBRASIL, consulta em setembro, 2016;
- Mapeamento Sistemático 1:250.000 - IBGE, 2010;
- Malha Municipal Digital - IBGE, 2010;
- Manual Técnico de Geomorfologia (IBGE, 2009);
- Mapa de Unidades de Relevo do Brasil (IBGE, 2006);
- Mapa de Geodiversidade do Piauí, 2006, 2010 e Bahia, 2003, 2010 (CPRM);
- Mapa Geológico do Piauí, 2006 e Bahia, 2003 (CPRM);
- Zoneamento Agroecológico do Nordeste do Brasil (SILVA et al., 2000).

Cliente

ARGO transmissão de energia

Execução

Ecology Brasil

Projeto

ESTUDO DE IMPACTO AMBIENTAL DA
LT 500 kV BACABEIRA – PECÉM II

Título

MAPA DE CLASSES DE POTENCIALIDADE ESPELEOLÓGICA
E CAMINHAMENTO ESPELEOLÓGICO

Escala:1:250.000	Elab.:Risonaldo Silva	Visto:	Aprovado:
Mapa n°: 3182-00-EIA-MP-2009	Folha: 3/9	Revisão: 00	Data:outubro de 2016

© Ecology & Environment do Brasil GIS Department
L:\3182_LT500kVBacabeira_PecemIEIA\MXD\3182-00-EIA-MP-2009-00_Espeleologia_F23.mxd 22/10/2016