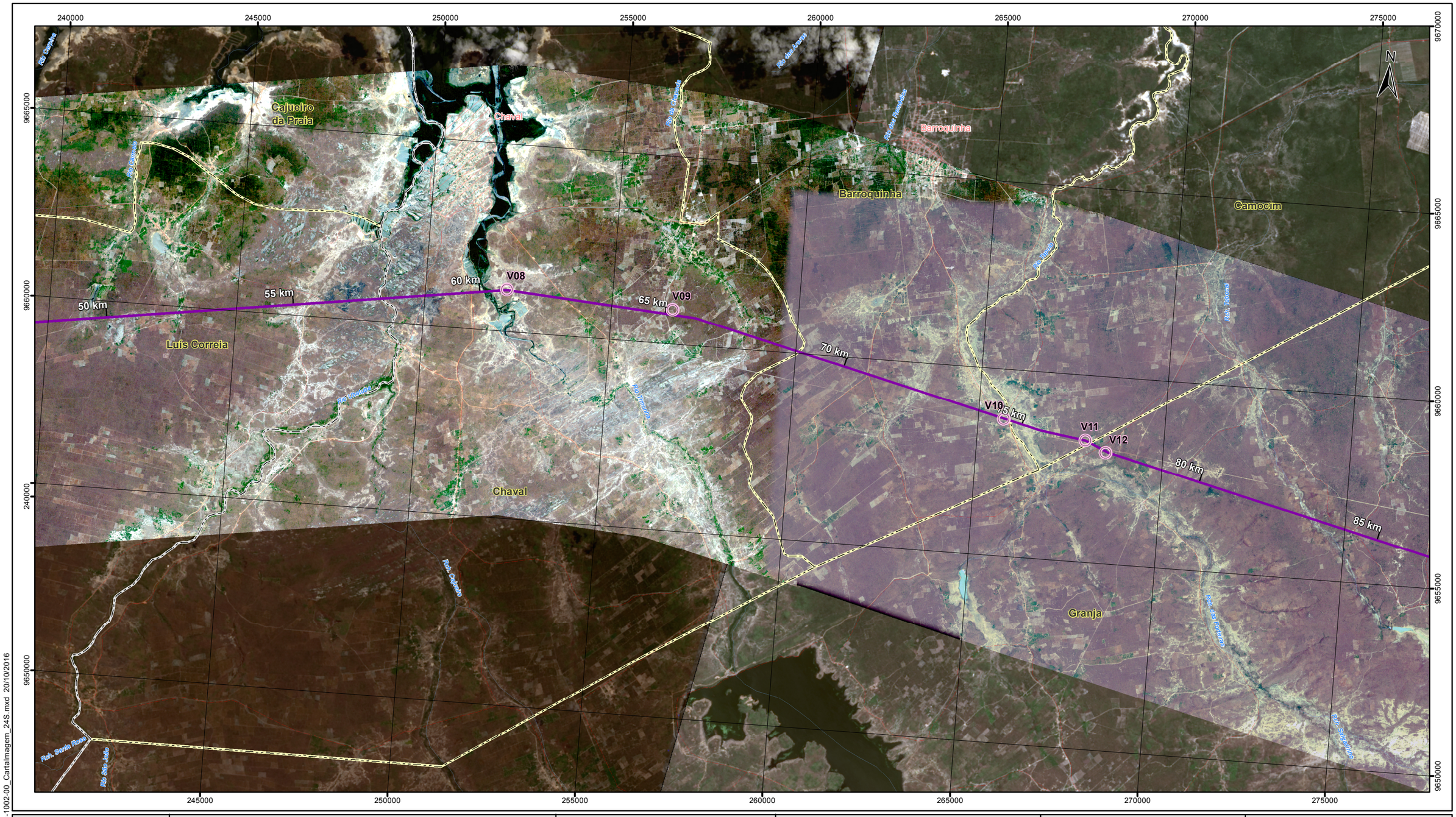

© Ecology & Environment do Brasil GIS Department
L:\3182_LT500kVBacabeira_Pecem\EIA\MXD\3182-00-EIA-MP-1002-00_CartaImagem_24S.mxd 20/10/2016

Convenções cartográficas

- Área Urbana
- Estrada Pavimentada
- Estrada Não Pavimentada
- Curso d'Água
- Limite estadual
- Limite Municipal

Legenda

- Vértice do projeto
- LT 500kV Parnaíba III - Acaraú III

Mapa de Situação

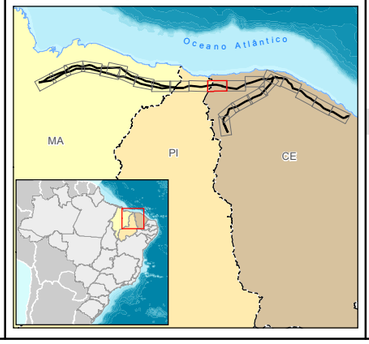

Escala Gráfica

0 0,5 1 2 3 4

Quilômetros
Projeção Universal Transversa de Mercator - UTM
Datum Horizontal: SIRGAS 2000
Origem da quilometragem : Equador e Meridianos -39° de Gr.
acrescidas as constantes 10.000 km e 500 km, respectivamente.

Referência

- Imagens Rapideye, ortorretificadas, resolução 5m,obtidas no periodo entre jul/2015 e jul/2016;
- Landsat 8, cenas: 221/62 (2016), 220/62 (2016), 219/62 (2016), 218/62 (2016), 218/63 (2016), 217/62 (2015) e 217/63 (2015), consulta em agosto de 2016;
- Mapeamento Sistemático 1:250.000 - IBGE, 2015;
- Malha Municipal Digital - IBGE, 2015;

Cliente

ARGO transmissão de energia

Execução

Ecology Brasil

Projeto

ESTUDO DE IMPACTO AMBIENTAL DA
LT 500 kV BACABEIRA – PECÉM II

Título

CARTA IMAGEM

Escala: 1:100.000	Elab.: Yago Dinali	Visto:	Aprovado:
Mapa n°: 3182-00-EIA-MP-1002	Folha: 12/24	Revisão: 00	Data:outubro de 2016