

ÍNDICE

2.2.3.3.5 -	Registro Fotográfico	1/15
-------------	----------------------------	------

2.2.3.3.5 - Registro Fotográfico



Foto 1 - Ambiente encontrado na R1.



Foto 2 - Ambiente encontrado na R1.



Foto 3 - Ambiente encontrado na R2



Foto 4 - Ambiente encontrado na R2

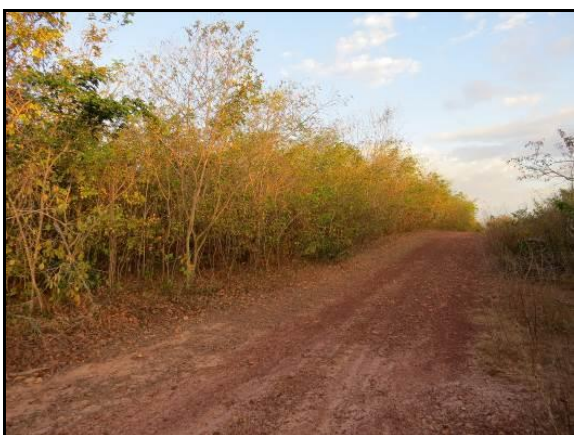

Foto 5 - Ambiente encontrado na R3



Foto 6 - Ambiente encontrado na R3



Foto 7 - Checagem de armadilhas de queda (*pitfalls*)



Foto 8 - *Pitfall* lacrado com presilhas após o término das amostragens.



Foto 9 - *Pitfall* com as lonas retiradas após o término das amostragens



Foto 10 - *Leptodactylus macrosternum*, espécie registrada em R2 e R3



Foto 11 - Aferição de comprimento de anfíbio



Foto 12 - *Dermatonotus muelleri*, espécie registrada em R2



Foto 13 - *Oxyrhopus trigeminus*,
espécie registrada em R2



Foto 14 - *Ameiva ameiva*, espécie
registrada em R1, R2 e R3



Foto 15 - *Adenomera hylaedactyla*,
espécie registrada em R1 e R2



Foto 16 - *Leptodactylus troglodytes*,
espécie registrada em R1



Foto 17 - *Elachistocleis bumbameuboi*,
espécie registrada em R1



Foto 18 - *Micrablepharus maximiliani*,
espécie registrada em R1



Foto 19 - *Hypsiboas multifasciatus*, espécie registrada em R1



Foto 20 - *Ameivula ocellifera*, espécie registrada em R1, R2 e R3



Foto 21 - *Pleurodema diplolister*, espécie registrada em R1



Foto 22 - *Rhinella schneideri*, espécie registrada em R1 e R3



Foto 23 - *Leptodactylus vastus*, espécie registrada em R1 e R3



Foto 24 - Aves capturadas nas redes de neblina instaladas em R2



Foto 25 - *Himantopus mexicanus* (Pernilongo-de-costas-negras), registrado no Trecho Litoral CE e Trecho Litoral PI

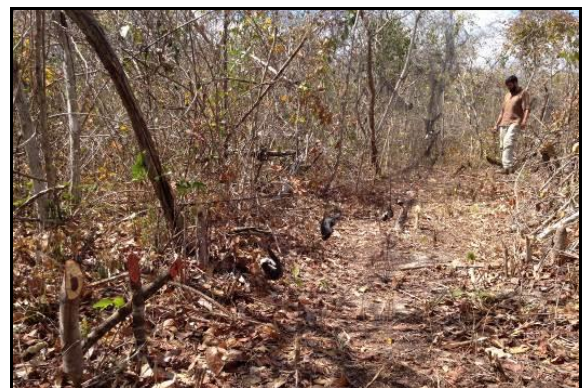

Foto 26 - *Donacobius atricapilla* (japacanim), registrado no Trecho Litoral MA



Foto 27 - *Chrysomus ruficapillus* (garibaldi), registrado em R2, Trecho Litoral CE, Trecho Litoral MA e Trecho Litoral PI



Foto 28 - *Phaethusa simplex* (trinta-réis-grande), registrada no Trecho Litoral MA e Trecho Litoral PI



Foto 29 - *Fluvicola albiventer* (lavadeira-de-cara-branca), registrada no Trecho Litoral CE e Trecho Litoral MA



Foto 30 - *Phaethornis maranhaoensis* (rabo-branco-do-maranhão), registrado em R1

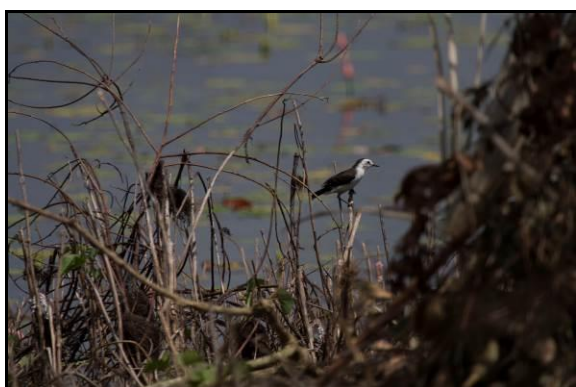

Foto 31 - *Dendroplex picus* (arapaçu-de-bico-branco), registrado em R1, R2, R3, Trecho Litoral MA, Trecho Litoral PI e Trecho Serra CE



Foto 32 - *Polioptila plumbea* macho (balança-rabode-chapéu-preto), registrada em R1, R2, R3, Trecho Litoral CE e Trecho Serra CE



Foto 33 - *Herpsilochmus sellowii* (chorozinho-da-caatinga), registrado em R2 e R3



Foto 34 - *Myrmorchilus strigilatus* (tem-farinha-ai), registrado em R3



Foto 35 - *Cyanoloxia brissonii* (Azulão), registrado em R2 e R3



Foto 36 - *Coryphospingus pileatus* macho (tico-tico-rei-cinza), registrado em R1, R2, R3 e Trecho Litoral MA



Foto 37 - *Thamnophilus capistratus* fêmea (chocobarrada-do-nordeste), registrada em R2 e R3



Foto 38 - *Picumnus pygmaeus* macho (picapauzinho-pintado), registrado em R2 e R3



Foto 39 - *Hylophilus pectoralis* (vite-vite-de-cabeça-cinza), registrado em R1



Foto 40 - *Coereba flaveola* (cambacica), registrado em R1, R2, R3, Trecho Litoral CE, Trecho Litoral MA, Trecho Litoral PI e Trecho Serra CE



Foto 41 - *Cyclarhis gujanensis* (pitiguari), registrado em R1, R2, R3, Trecho Litoral CE, e Trecho Serra CE



Foto 42 - *Neopelma pallescens* (fruxu-do-cerradão), registrado em R1



Foto 43 - *Xenops minutus* macho (bico-virado-miúdo), registrado em R1 e Trecho Litoral MA



Foto 44 - *Malacoptila striata* (barbudo-rajado), registrado em R1



Foto 45 - *Tringa flavipes* (maçarico-de-perna-amarela), registrado no Trecho Litoral MA e Trecho Litoral PI



Foto 46 - *Cantorchilus longirostris* (garrinção-de-bico-grande), registrado em R3 e Trecho Litoral PI



Foto 47 - *Amazilia fimbriata* fêmea (beija-flor-de-garganta-verde), registrada em R1, R2 e Trecho Serra CE



Foto 48 - *Chiroxiphia pareola* macho (tangará-príncipe), registrado em R1 e Trecho Serra CE



Foto 49 - *Hylophilus amaurocephalus* (vite-vite-de-olho-cinza), registrado em R3 e Trecho Serra CE



Foto 50 - *Formicivora grisea* fêmea (papa-formiga-pardo), registrada em R1 e R3



Foto 51 - *Herpetotheres cachinnans* (acauã), registrado no Trecho Litoral PI



Foto 52 - *Thamnophilus pelzelni* macho (choca-do-planalto), registrado em R1, R2, R3, Trecho Litoral CE e Trecho Litoral MA



Foto 53 - *Hemitriccus margaritaceiventer* (sebinho-de-olho-de-ouro), registrado em R1, R2, R3 e Trecho Litoral CE



Foto 54 - *Formicivora melanogaster* fêmea (formigueiro-de-barriga-preta), registrada em R1, R2 e R3



Foto 55 - *Formicivora melanogaster* macho (formigueiro-de-barriga-preta), registrado em R1, R2 e R3



Foto 56 - *Anopetia gounellei* (rabo-branco-de-cauda-larga), registrado em R2



Foto 57 - *Monasa nigrifrons* (chora-chuva-preto), registrado no Trecho Litoral MA



Foto 58 - *Anthus lutescens* (caminheiro-zumbidor), registrado no Trecho Litoral CE e Trecho Litoral PI



Foto 59 - *Icterus jamacaii* (corrupião), registrado em R2, Trecho Litoral CE, Trecho Litoral MA e Trecho Litoral PI



Foto 60 - *Chloroceryle americana* macho (martim-pescador-pequeno), registrado no Trecho Litoral CE



Foto 61 - *Tigrisoma lineatum* jovem (socó-boi), registrado no Trecho Litoral CE



Foto 62 - *Progne tapera* (andorinha-do-campo), registrada no Trecho Litoral CE, Trecho Litoral MA e Trecho Litoral PI



Foto 63 - *Rostrhamus sociabilis* jovem (gavião-caramujeiro), registrado no Trecho Litoral CE e Trecho Litoral MA



Foto 64 - *Numenius hudsonicus* (maçarico-de-asa-branca), registrado no Trecho Litoral MA



Foto 65 - *Galbula ruficauda* fêmea (ariramba-de-cauda-ruiva), registrada em R1



Foto 66 - *Charadrius collaris* (batuíra-de-coleira), registrada no Trecho Litoral PI



Foto 67 - *Rupornis magnirostris* (gavião-carijó),
registrado em R1, R3, Trecho Litoral CE e
Trecho Litoral MA



Foto 68 - *Sternula superciliaris* (trinta-réis-pequeno),
registrada no Trecho Litoral PI



Foto 69 - *Ardea alba* (garça-branca),
registrada no Trecho Litoral CE,
Trecho Litoral MA e Trecho Litoral PI



Foto 70 - *Amazona amazonica* (curica),
registrada no Trecho Litoral MA



Foto 71 - Toca de *Euphractus sexcinctus* (tatu-peba),
espécie registrada em R1, R2 e R3



Foto 72 - Registro de *Cerdocyon thous* (raposa)
com armadilha fotográfica.
Espécie registrada em R1, R2 e R3



Foto 73 - Registro de *Conepatus semistriatus* (jerita) com armadilha fotográfica.
Espécie registrada em R1, R2 e R3



Foto 74 - Registro de porco-monteiro com armadilha fotográfica



Foto 75 - *Caluromys philander* (cuíca-lanosa), registrada em R1



Foto 76 - *Gracilinanus agilis* (catita), registrado em R1 e R2



Foto 77 - *Didelphis albiventris* (sarui), registrado em R2 e R3



Foto 78 - Fezes de *Leopardus* sp. registrada em R2



Foto 79 - *Trychomys laurentius* (punaré),
registrado em R2 e R3



Foto 80 - Fezes de *Mazama gouazoubira* (veado-
catingueiro), espécie registrada em R1, R2 e R3



Foto 81 - Fezes de *Sylvilagus brasiliensis* (tapeti) ,
espécie registrada em R1, R2 e R3



Foto 82 - *Marmosops pinheiroi* (catita),
registrado em R1



Foto 83 - *Marmosa demerarae* (cuica),
registrada em R1 e R2



Foto 84 - *Monodelphis domestica* (catita) ,
registrada em R1 e R2



Foto 85 - Pegada de *Pecari tajacu* (catitu), espécie registrada em R1 e R2



Foto 86 - Pegada de *Leopardus tigrinus*, espécie registrada em R1, R2 e R3



Foto 87 - Pegada de *Tolypeutes tricinctus* (tatu-bola), espécie registrada em R1 e R2



Foto 88 - Pegada de *Procyon cancrivorus* (guaxinim), espécie registrada em R1 e R2



Foto 89 - *Sapajus libidinosus* (macaco-prego), registrado em R1



Foto 90 - *Thylamys karimii* (catita), registrada em R3

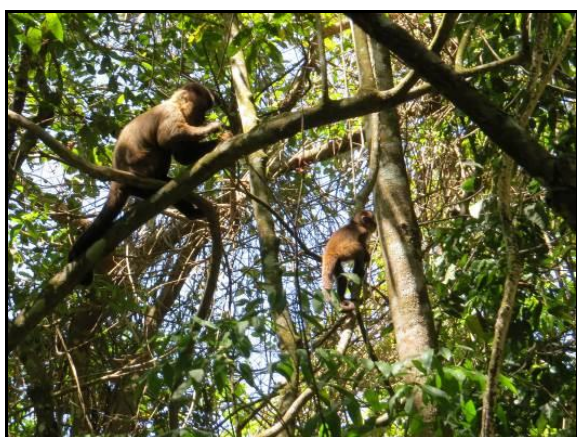