

EIA

LT 500 kV Estreito - Cachoeira Paulista C1 e C2

Caderno de Mapas

Parte 3/3 - Caderno de Mapas



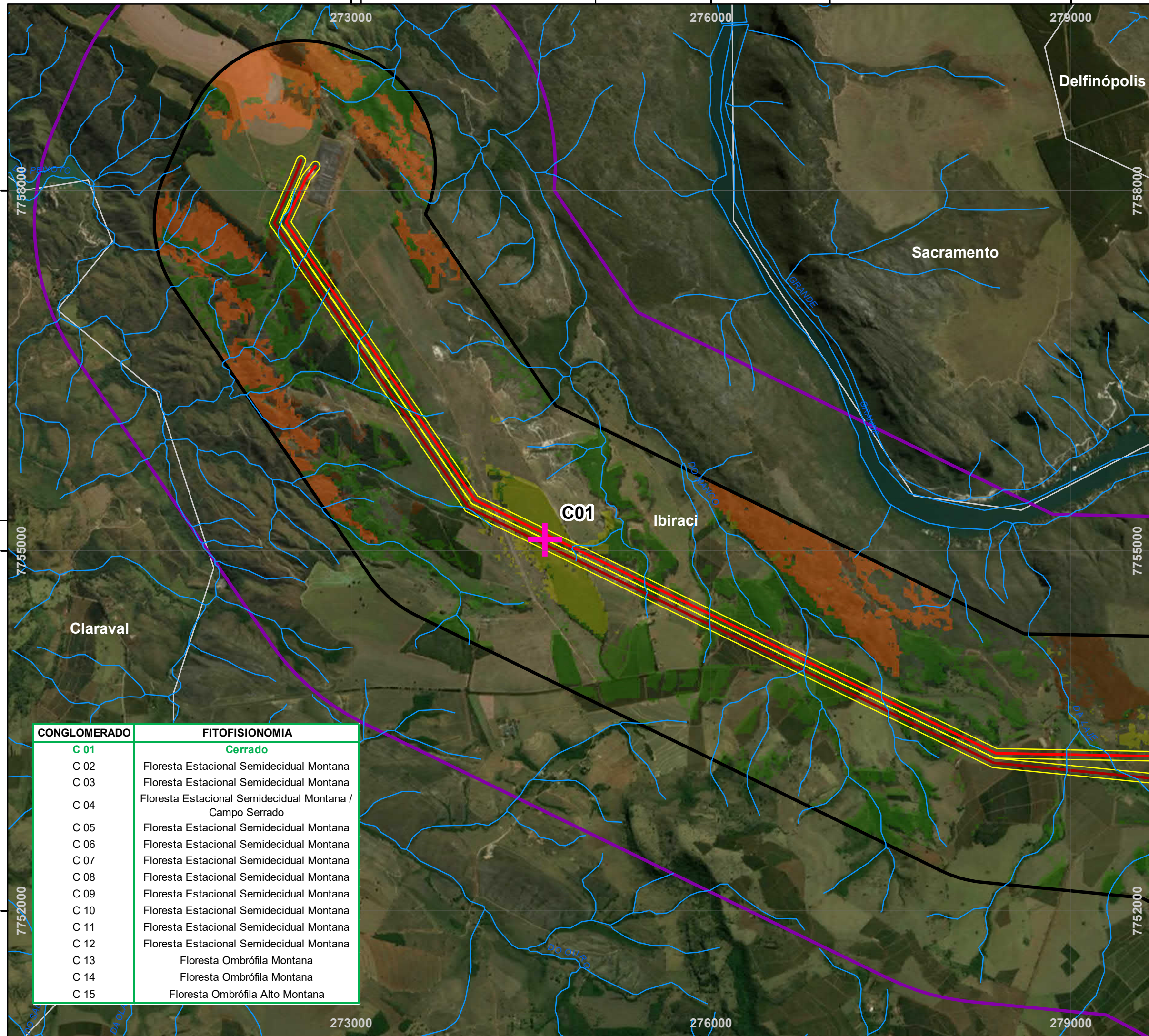

CONGLOMERADO	FITOFISIONOMIA
C 01	Cerrado
C 02	Floresta Estacional Semidecidual Montana
C 03	Floresta Estacional Semidecidual Montana
C 04	Floresta Estacional Semidecidual Montana / Campo Serrado
C 05	Floresta Estacional Semidecidual Montana
C 06	Floresta Estacional Semidecidual Montana
C 07	Floresta Estacional Semidecidual Montana
C 08	Floresta Estacional Semidecidual Montana
C 09	Floresta Estacional Semidecidual Montana
C 10	Floresta Estacional Semidecidual Montana
C 11	Floresta Estacional Semidecidual Montana
C 12	Floresta Estacional Semidecidual Montana
C 13	Floresta Ombrófila Montana
C 14	Floresta Ombrófila Montana
C 15	Floresta Ombrófila Alto Montana

PLANTA CHAVE
MAPA INDICE

LEGENDA

- + CONGLOMERADOS (AMOSTRAGEM 4 X 4 METROS)
- HIDROGRAFIA
- LT 525 KV ESTREITO - CACHOEIRA PAULISTA C1
- LT 525 KV ESTREITO - CACHOEIRA PAULISTA C2
- LIMITE ESTADUAL
- LIMITE MUNICIPAL
- ÁREA DIRETAMENTE AFETADA - ADA (40m)
- ÁREA DE ESTUDO - AE (1000m)
- ÁREA DE INFLUÊNCIA DIRETA - AID (2000m)

USO DO SOLO
CLASSES

- CAMPO
- CERRADO
- CAMPO CERRADO
- FLORESTA ESTACIONAL SEMIDECIDUAL MONTANA

Service Layer Credits: Sources: Esri, HERE, DeLorme, Intermap, increment P Corp., GEBCO, USGS, FAO, NPS, NRCAN, GeoBase, IGN, Kadaster NL, Ordnance Survey, Esri Japan, METI, Esri China (Hong Kong), swisstopo,

NOTAS

SIRGAS 2000 UTM Zone 23S
Projection: Transverse Mercator
Central Meridian: -45

1:30.000

TRACTEBEL **engie** **edp**

Cliente: **EDP - Energias do Brasil S.A.**

Aprovação: _____ Data: _____

MAPA DAS ÁREAS DE AMOSTRAGEM DO MEIO BIÓTICO

LT 500 KV ESTREITO - CACHOEIRA PAULISTA C1/C2

Des. Nº: L18-MP-B-6.3.3-001 | Revisão: _____ | Folha: 01/14 | Escala: 1:30.000

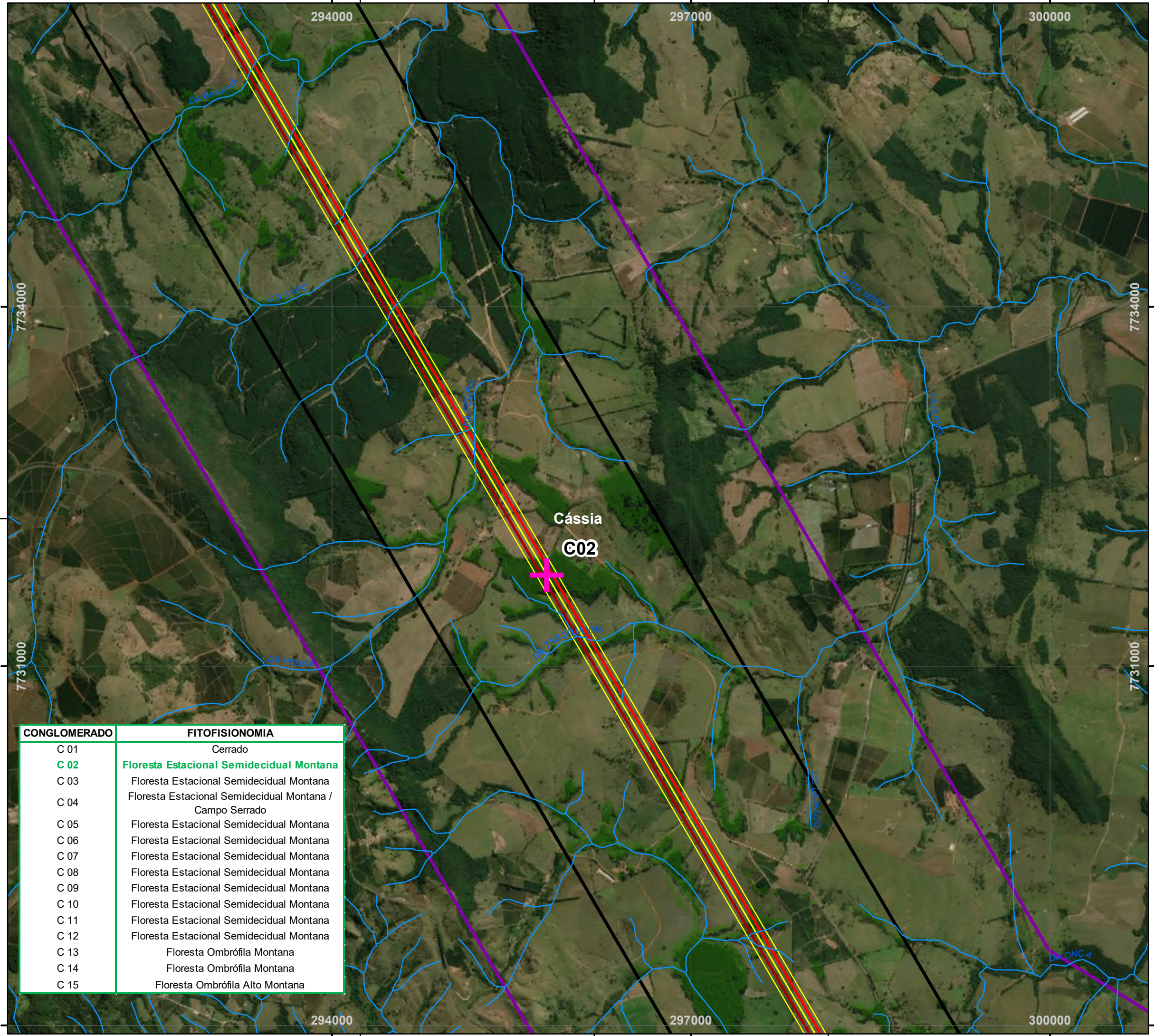

CONGLOMERADO	FITOFISIONOMIA
C 01	Cerrado
C 02	Floresta Estacional Semidecidual Montana
C 03	Floresta Estacional Semidecidual Montana
C 04	Floresta Estacional Semidecidual Montana / Campo Serrado
C 05	Floresta Estacional Semidecidual Montana
C 06	Floresta Estacional Semidecidual Montana
C 07	Floresta Estacional Semidecidual Montana
C 08	Floresta Estacional Semidecidual Montana
C 09	Floresta Estacional Semidecidual Montana
C 10	Floresta Estacional Semidecidual Montana
C 11	Floresta Estacional Semidecidual Montana
C 12	Floresta Estacional Semidecidual Montana
C 13	Floresta Ombrófila Montana
C 14	Floresta Ombrófila Montana
C 15	Floresta Ombrófila Alto Montana

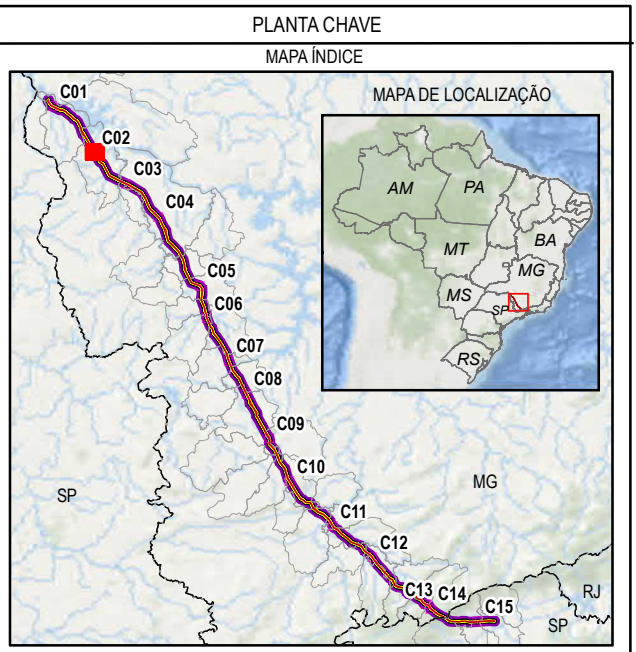

- LEGENDA
- + CONGLOMERADOS (AMOSTRAGEM 4 X 4 METROS)
 - HIDROGRAFIA
 - LT 525 KV ESTREITO - CACHOEIRA PAULISTA C1
 - LT 525 KV ESTREITO - CACHOEIRA PAULISTA C2
 - LIMITE ESTADUAL
 - LIMITE MUNICIPAL
 - ÁREA DIRETAMENTE AFETADA - ADA (40m)
 - ÁREA DE ESTUDO - AE (1000m)
 - ÁREA DE INFLUÊNCIA DIRETA - AID (2000m)

USO DO SOLO
CLASSES
■ FLORESTA ESTACIONAL SEMIDECIDUAL MONTANA

Service Layer Credits: Sources: Esri, HERE, DeLorme, Intermap, increment P Corp., GEBCO, USGS, FAO, NPS, NRCAN, GeoBase, IGN, Kadaster NL, Ordnance Survey, Esri Japan, METI,

NOTAS

SIRGAS 2000 UTM Zone 23S
 Projection: Transverse Mercator
 Central Meridian: -45

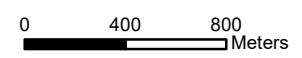

1:30.000



Cliente **EDP - Energias do Brasil S.A.**

Aprovação _____ Data _____

MAPA DAS ÁREAS DE AMOSTRAGEM DO MEIO BIÓTICO

LT 500 KV ESTREITO - CACHOEIRA PAULISTA C1/C2

Des. Nº _____ Revisão _____ Folha 02/14 Escala 1:30.000

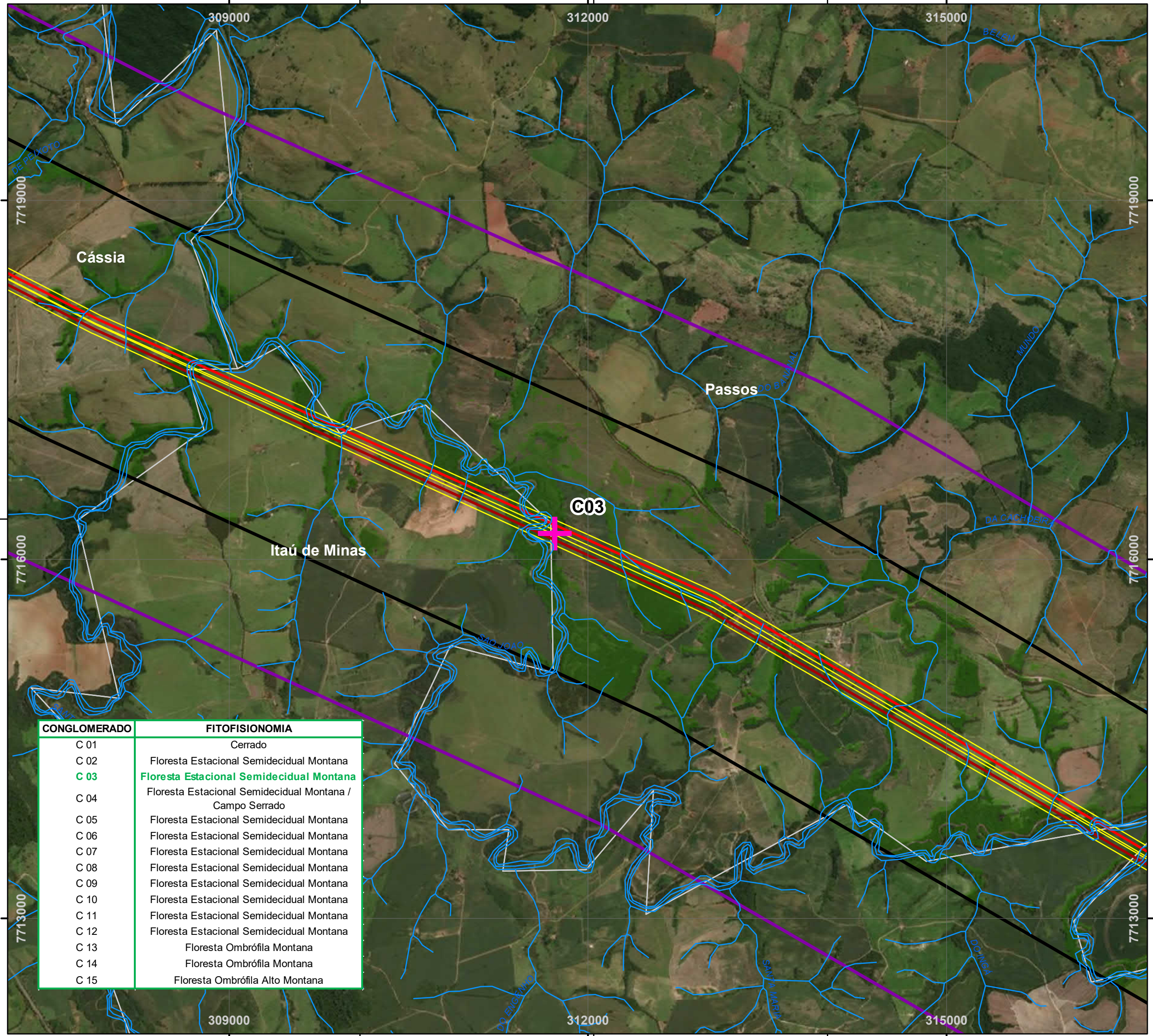

CONGLOMERADO	FITOFISIONOMIA
C 01	Cerrado
C 02	Floresta Estacional Semidecidual Montana
C 03	Floresta Estacional Semidecidual Montana
C 04	Floresta Estacional Semidecidual Montana / Campo Serrado
C 05	Floresta Estacional Semidecidual Montana
C 06	Floresta Estacional Semidecidual Montana
C 07	Floresta Estacional Semidecidual Montana
C 08	Floresta Estacional Semidecidual Montana
C 09	Floresta Estacional Semidecidual Montana
C 10	Floresta Estacional Semidecidual Montana
C 11	Floresta Estacional Semidecidual Montana
C 12	Floresta Estacional Semidecidual Montana
C 13	Floresta Ombrófila Montana
C 14	Floresta Ombrófila Montana
C 15	Floresta Ombrófila Alto Montana

PLANTA CHAVE
MAPA ÍNDICE

LEGENDA

- + CONGLOMERADOS (AMOSTRAGEM 4 X 4 METROS)
- HIDROGRAFIA
- LT 525 KV ESTREITO - CACHOEIRA PAULISTA C1
- LT 525 KV ESTREITO - CACHOEIRA PAULISTA C2
- LIMITE ESTADUAL
- LIMITE MUNICIPAL
- ÁREA DIRETAMENTE AFETADA - ADA (40m)
- ÁREA DE ESTUDO - AE (1000m)
- ÁREA DE INFLUÊNCIA DIRETA - AID (2000m)

USO DO SOLO
CLASSES

- FLORESTA ESTACIONAL SEMIDECIDUAL MONTANA

Service Layer Credits: Sources: Esri, HERE, DeLorme, Intermap, increment P Corp., GEBCO, USGS, FAO, NPS, NRCAN, GeoBase, IGN, Kadaster NL, Ordnance Survey, Esri Japan, METI,

NOTAS

SIRGAS 2000 UTM Zone 23S
Projection: Transverse Mercator
Central Meridian: -45

0 400 800 Meters

1:30.000

TRACTEBEL

Cliente **EDP - Energias do Brasil S.A.**

Aprovação _____ Data _____

MAPA DAS ÁREAS DE AMOSTRAGEM DO MEIO BIÓTICO

LT 500 KV ESTREITO - CACHOEIRA PAULISTA C1/C2

Des. Nº	Revisão	Folha	Escala
		03/14	1:30.000

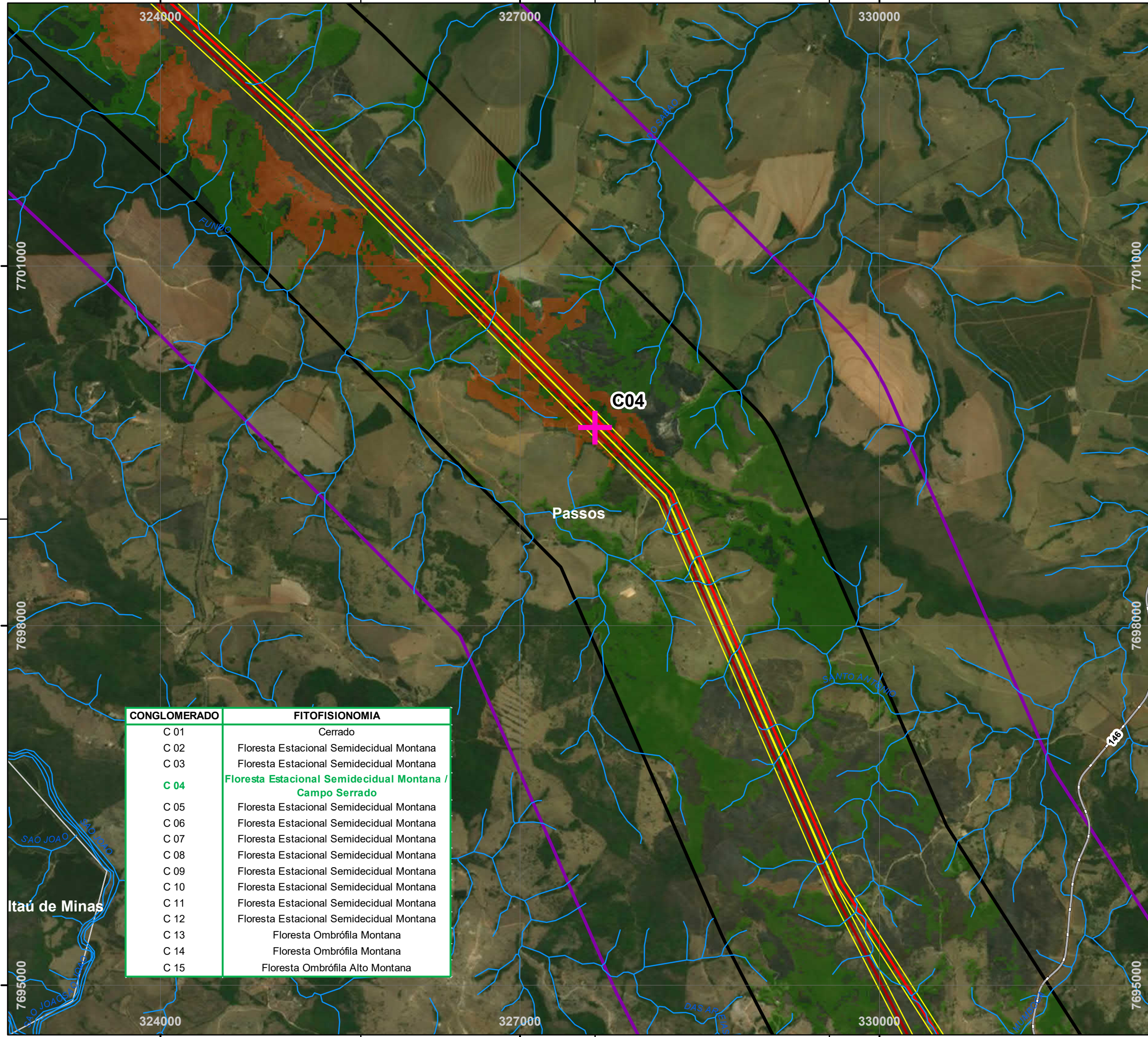

CONGLOMERADO	FITOFISIONOMIA
C 01	Cerrado
C 02	Floresta Estacional Semidecidual Montana
C 03	Floresta Estacional Semidecidual Montana
C 04	Floresta Estacional Semidecidual Montana / Campo Serrado
C 05	Floresta Estacional Semidecidual Montana
C 06	Floresta Estacional Semidecidual Montana
C 07	Floresta Estacional Semidecidual Montana
C 08	Floresta Estacional Semidecidual Montana
C 09	Floresta Estacional Semidecidual Montana
C 10	Floresta Estacional Semidecidual Montana
C 11	Floresta Estacional Semidecidual Montana
C 12	Floresta Estacional Semidecidual Montana
C 13	Floresta Ombrófila Montana
C 14	Floresta Ombrófila Montana
C 15	Floresta Ombrófila Alto Montana

PLANTA CHAVE

MAPA ÍNDICE

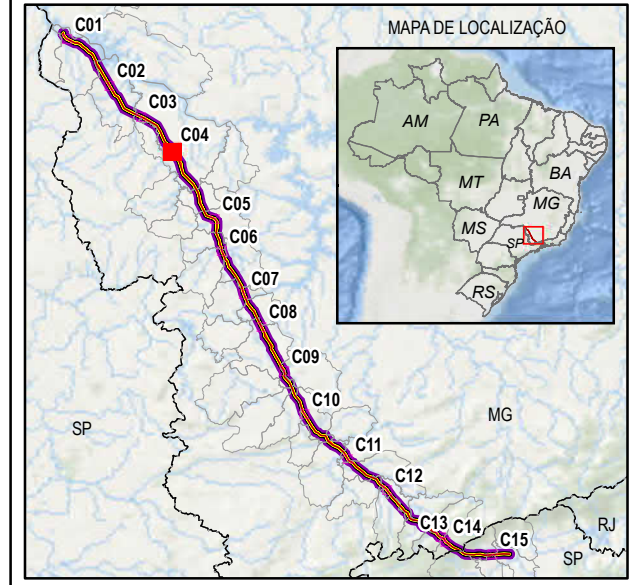

LEGENDA

- + CONGLOMERADOS (AMOSTRAGEM 4 X 4 METROS)
- HIDROGRAFIA
- RODOVIAS
- LT 525 kV ESTREITO - CACHOEIRA PAULISTA C1
- LT 525 kV ESTREITO - CACHOEIRA PAULISTA C2
- LIMITE ESTADUAL
- LIMITE MUNICIPAL
- ÁREA DIRETAMENTE AFETADA - ADA (40m)
- ÁREA DE ESTUDO - AE (1000m)
- ÁREA DE INFLUÊNCIA DIRETA - AID (2000m)

USO DO SOLO

CLASSES

- CAMPO CERRADO
- FLORESTA ESTACIONAL SEMIDECIDUAL MONTANA

Service Layer Credits: Sources: Esri, HERE, DeLorme, Intermap, increment P Corp., GEBCO, USGS, FAO, NPS, NRCAN, GeoBase, IGN, Kadaster NL, Ordnance Survey, Esri Japan, METI,

NOTAS

SIRGAS 2000 UTM Zone 23S
 Projection: Transverse Mercator
 Central Meridian: -45

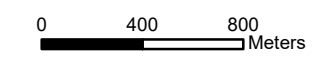

1:30.000



Cliente: EDP - Energias do Brasil S.A.

Aprovação: _____ Data: _____

MAPA DAS ÁREAS DE AMOSTRAGEM DO MEIO BIÓTICO

LT 500 KV ESTREITO - CACHOEIRA PAULISTA C1/C2

Des. Nº: _____ Revisão: _____ Folha: 04/14 Escala: 1:30.000

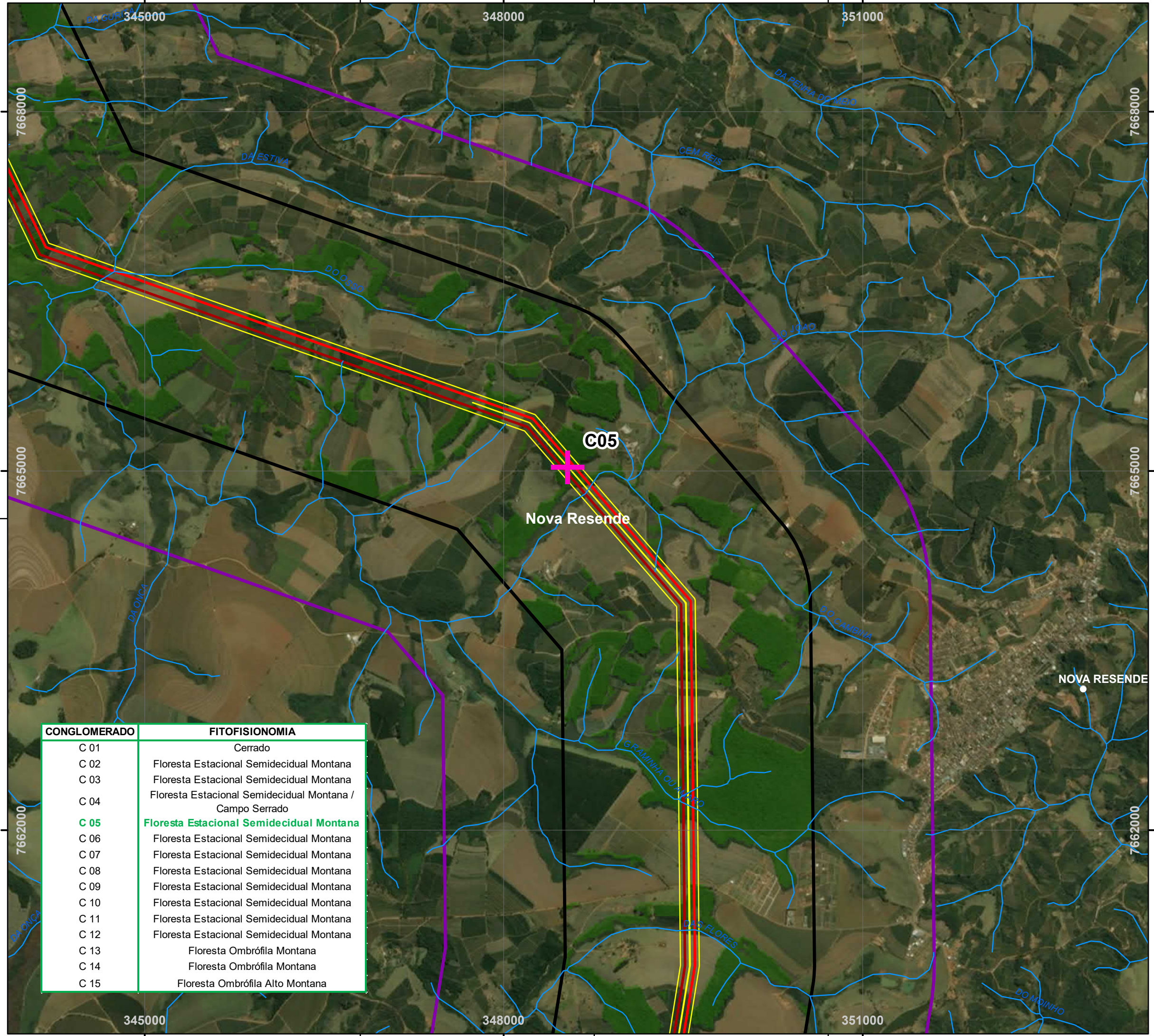

CONGLOMERADO	FITOFISIONOMIA
C 01	Cerrado
C 02	Floresta Estacional Semidecidual Montana
C 03	Floresta Estacional Semidecidual Montana
C 04	Floresta Estacional Semidecidual Montana / Campo Serrado
C 05	Floresta Estacional Semidecidual Montana
C 06	Floresta Estacional Semidecidual Montana
C 07	Floresta Estacional Semidecidual Montana
C 08	Floresta Estacional Semidecidual Montana
C 09	Floresta Estacional Semidecidual Montana
C 10	Floresta Estacional Semidecidual Montana
C 11	Floresta Estacional Semidecidual Montana
C 12	Floresta Estacional Semidecidual Montana
C 13	Floresta Ombrófila Montana
C 14	Floresta Ombrófila Montana
C 15	Floresta Ombrófila Alto Montana

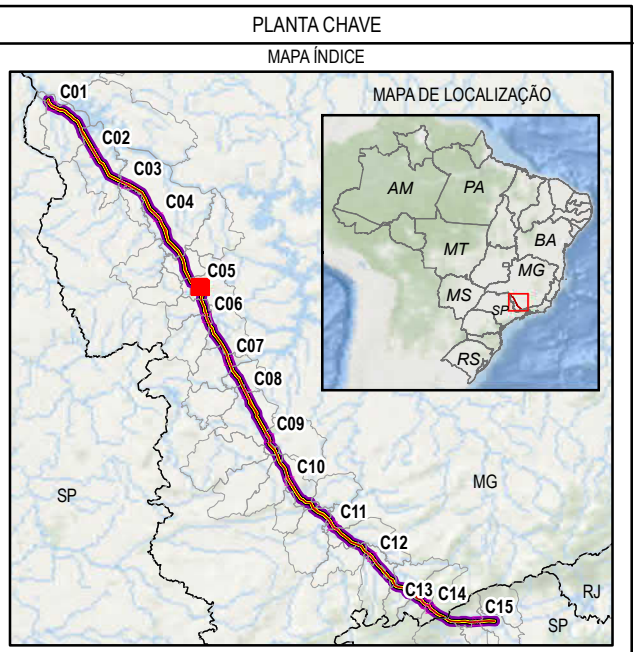

- LEGENDA
- + CONGLOMERADOS (AMOSTRAGEM 4 X 4 METROS)
 - HIDROGRAFIA
 - LT 525 KV ESTREITO - CACHOEIRA PAULISTA C1
 - LT 525 KV ESTREITO - CACHOEIRA PAULISTA C2
 - LIMITE ESTADUAL
 - LIMITE MUNICIPAL
 - ÁREA DIRETAMENTE AFETADA - ADA (40m)
 - ÁREA DE ESTUDO - AE (1000m)
 - ÁREA DE INFLUÊNCIA DIRETA - AID (2000m)

USO DO SOLO
CLASSES

- FLORESTA ESTACIONAL SEMIDECIDUAL MONTANA

Service Layer Credits: Sources: Esri, HERE, DeLorme, Intermap, increment P Corp., GEBCO, USGS, FAO, NPS, NRCAN, GeoBase, IGN, Kadaster NL, Ordnance Survey, Esri Japan, METI,

NOTAS

SIRGAS 2000 UTM Zone 23S
Projection: Transverse Mercator
Central Meridian: -45

0 400 800 Meters

1:30.000



Cliente **EDP - Energias do Brasil S.A.**

Aprovação _____ Data _____

MAPA DAS ÁREAS DE AMOSTRAGEM DO MEIO BIÓTICO

LT 500 KV ESTREITO - CACHOEIRA PAULISTA C1/C2

Des. Nº _____ Revisão _____ Folha 05/14 Escala 1:30.000

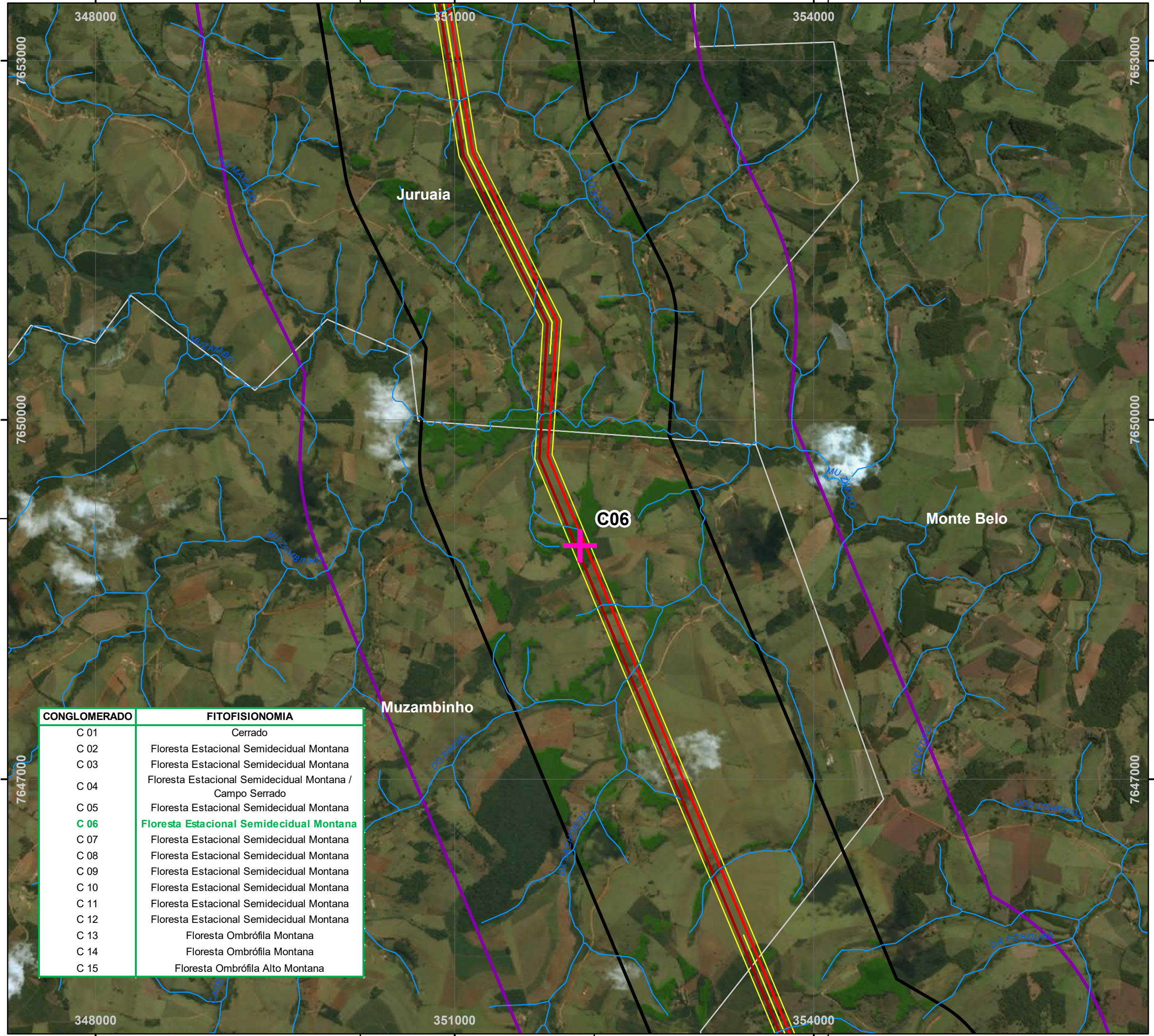

CONGLOMERADO	FITOFISIONOMIA
C 01	Cerrado
C 02	Floresta Estacional Semidecidual Montana
C 03	Floresta Estacional Semidecidual Montana
C 04	Floresta Estacional Semidecidual Montana / Campo Serrado
C 05	Floresta Estacional Semidecidual Montana
C 06	Floresta Estacional Semidecidual Montana
C 07	Floresta Estacional Semidecidual Montana
C 08	Floresta Estacional Semidecidual Montana
C 09	Floresta Estacional Semidecidual Montana
C 10	Floresta Estacional Semidecidual Montana
C 11	Floresta Estacional Semidecidual Montana
C 12	Floresta Estacional Semidecidual Montana
C 13	Floresta Ombrófila Montana
C 14	Floresta Ombrófila Montana
C 15	Floresta Ombrófila Alto Montana

PLANTA CHAVE
MAPA ÍNDICE

LEGENDA

- +
- HIDROGRAFIA
- LT 525 KV ESTREITO - CACHOEIRA PAULISTA C1
- LT 525 KV ESTREITO - CACHOEIRA PAULISTA C2
- LIMITE ESTADUAL
- LIMITE MUNICIPAL
- ÁREA DIRETAMENTE AFETADA - ADA (40m)
- ÁREA DE ESTUDO - AE (1000m)
- ÁREA DE INFLUÊNCIA DIRETA - AID (2000m)

USO DO SOLO
CLASSES

- FLORESTA ESTACIONAL SEMIDECIDUAL MONTANA

Service Layer Credits: Sources: Esri, HERE, DeLorme, Intermap, increment P Corp., GEBCO, USGS, FAO, NPS, NRCAN, GeoBase, IGN, Kadaster NL, Ordnance Survey, Esri Japan, METI,

NOTAS

SIRGAS 2000 UTM Zone 23S
Projection: Transverse Mercator
Central Meridian: -45

0 400 800 Meters

1:30.000

TRACTEBEL **engie** **edp**

Cliente: **EDP - Energias do Brasil S.A.**

Aprovação: _____ Data: _____

MAPA DAS ÁREAS DE AMOSTRAGEM DO MEIO BIÓTICO

LT 500 KV ESTREITO - CACHOEIRA PAULISTA C1/C2

Des. Nº: _____ Revisão: _____ Folha: 06/14 Escala: 1:30.000

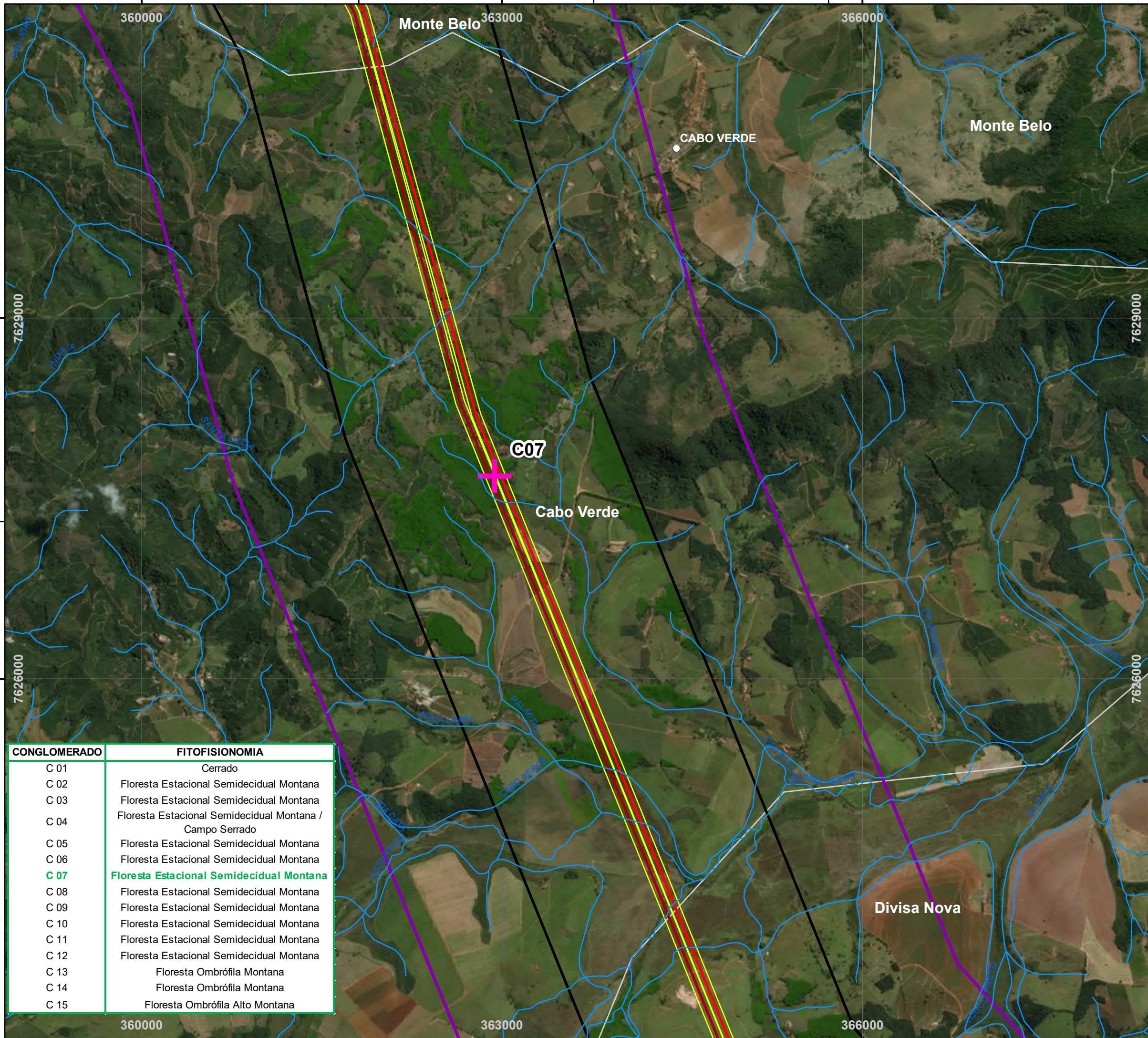

CONGLOMERADO	FITOFISIONOMIA
C 01	Cerrado
C 02	Floresta Estacional Semidecidual Montana
C 03	Floresta Estacional Semidecidual Montana
C 04	Floresta Estacional Semidecidual Montana / Campo Serrado
C 05	Floresta Estacional Semidecidual Montana
C 06	Floresta Estacional Semidecidual Montana
C 07	Floresta Estacional Semidecidual Montana
C 08	Floresta Estacional Semidecidual Montana
C 09	Floresta Estacional Semidecidual Montana
C 10	Floresta Estacional Semidecidual Montana
C 11	Floresta Estacional Semidecidual Montana
C 12	Floresta Estacional Semidecidual Montana
C 13	Floresta Ombrófila Montana
C 14	Floresta Ombrófila Montana
C 15	Floresta Ombrófila Alto Montana

PLANTA CHAVE
MAPA ÍNDICE

MAPA DE LOCALIZAÇÃO

LEGENDA

- + CONGLOMERADOS (AMOSTRAGEM 4 X 4 METROS)
- HIDROGRAFIA
- LT 525 KV ESTREITO - CACHOEIRA PAULISTA C1
- LT 525 KV ESTREITO - CACHOEIRA PAULISTA C2
- LIMITE ESTADUAL
- LIMITE MUNICIPAL
- ÁREA DIRETAMENTE AFETADA - ADA (40m)
- ÁREA DE ESTUDO - AE (1000m)
- ÁREA DE INFLUÊNCIA DIRETA - AID (2000m)

USO DO SOLO
CLASSES

- FLORESTA ESTACIONAL SEMIDECIDUAL MONTANA

Service Layer Credits: Sources: Esri, HERE, DeLorme, Intermap, increment P Corp., GEBCO, USGS, FAO, NPS, NRCAN, GeoBase, IGN, Kadaster NL, Ordnance Survey, Esri Japan, METI,

NOTAS

SIRGAS 2000 UTM Zone 23S
Projection: Transverse Mercator
Central Meridian: -45

0 400 800 Meters

1:30.000

Cliente: **EDP - Energias do Brasil S.A.**

Aprovação: _____ Data: _____

MAPA DAS ÁREAS DE AMOSTRAGEM DO MEIO BIÓTICO

LT 500 KV ESTREITO - CACHOEIRA PAULISTA C1/C2

Des. Nº	Revisão	Folha	Escala
		07/14	1:30.000

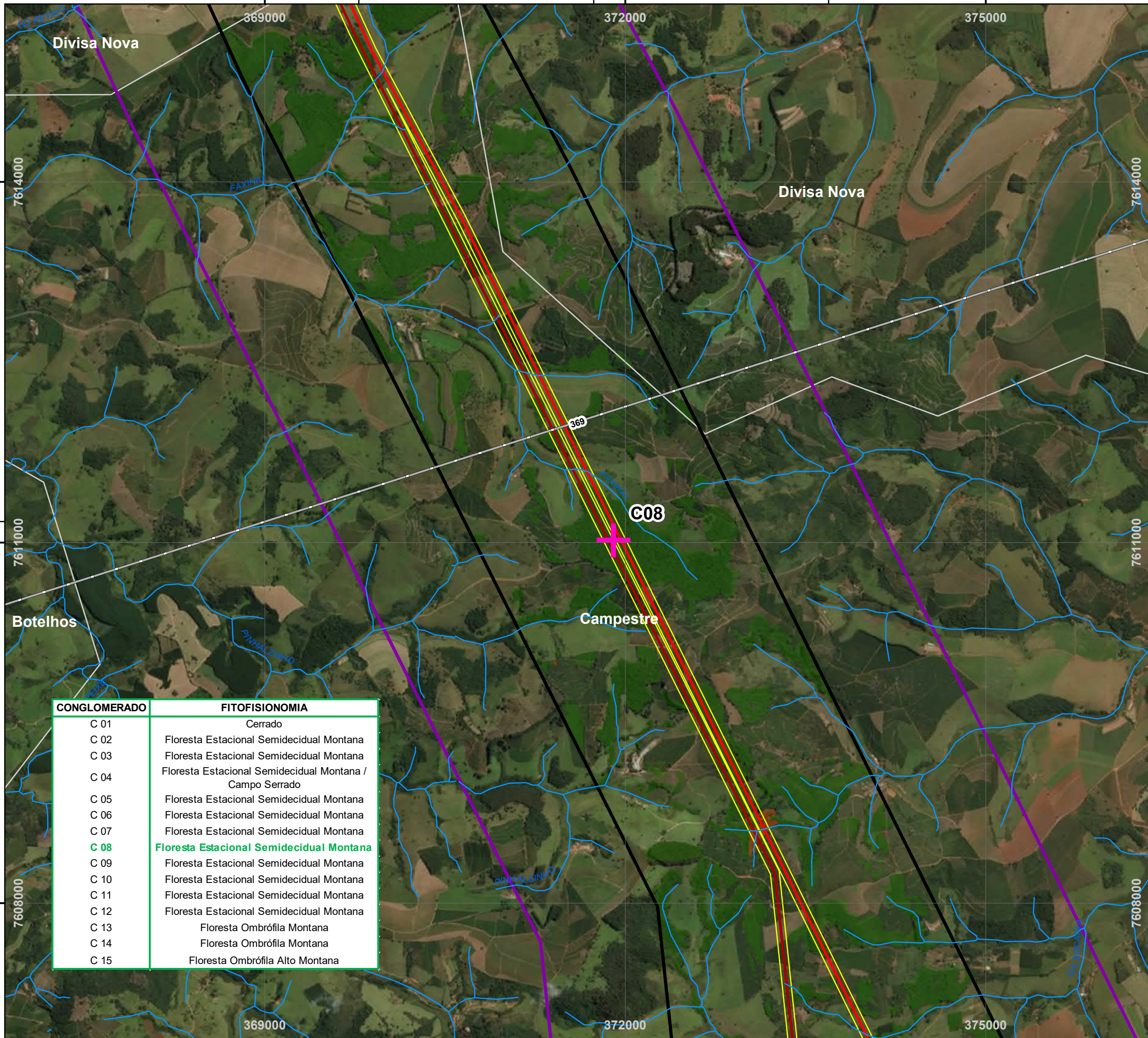

CONGLOMERADO	FITOFISIONOMIA
C 01	Cerrado
C 02	Floresta Estacional Semidecidual Montana
C 03	Floresta Estacional Semidecidual Montana
C 04	Floresta Estacional Semidecidual Montana / Campo Serrado
C 05	Floresta Estacional Semidecidual Montana
C 06	Floresta Estacional Semidecidual Montana
C 07	Floresta Estacional Semidecidual Montana
C 08	Floresta Estacional Semidecidual Montana
C 09	Floresta Estacional Semidecidual Montana
C 10	Floresta Estacional Semidecidual Montana
C 11	Floresta Estacional Semidecidual Montana
C 12	Floresta Estacional Semidecidual Montana
C 13	Floresta Ombrófila Montana
C 14	Floresta Ombrófila Montana
C 15	Floresta Ombrófila Alto Montana

PLANTA CHAVE
MAPA ÍNDICE

MAPA DE LOCALIZAÇÃO

LEGENDA

- + CONGLOMERADOS (AMOSTRAGEM 4 X 4 METROS)
- HIDROGRAFIA
- RODOVIAS
- LT 525 kV ESTREITO - CACHOEIRA PAULISTA C1
- LT 525 kV ESTREITO - CACHOEIRA PAULISTA C2
- LIMITE ESTADUAL
- LIMITE MUNICIPAL
- ÁREA DIRETAMENTE AFETADA - ADA (40m)
- ÁREA DE ESTUDO - AE (1000m)
- ÁREA DE INFLUÊNCIA DIRETA - AID (2000m)

USO DO SOLO
CLASSES

- CAMPO CERRADO
- FLORESTA ESTACIONAL SEMIDECIDUAL MONTANA

Service Layer Credits: Sources: Esri, HERE, DeLorme, Intermap, increment P Corp., GEBCO, USGS, FAO, NPS, NRCAN, GeoBase, IGN, Kadaster NL, Ordnance Survey, Esri Japan, METI,

NOTAS

SIRGAS 2000 UTM Zone 23S
Projection: Transverse Mercator
Central Meridian: -45

0 400 800 Meters

1:30.000

Cliente **EDP - Energias do Brasil S.A.**

Aprovação _____ Data _____

MAPA DAS ÁREAS DE AMOSTRAGEM DO MEIO BIÓTICO

LT 500 kV ESTREITO - CACHOEIRA PAULISTA C1/C2

Des. Nº	Revisão	Folha	Escala
		08/14	1:30.000

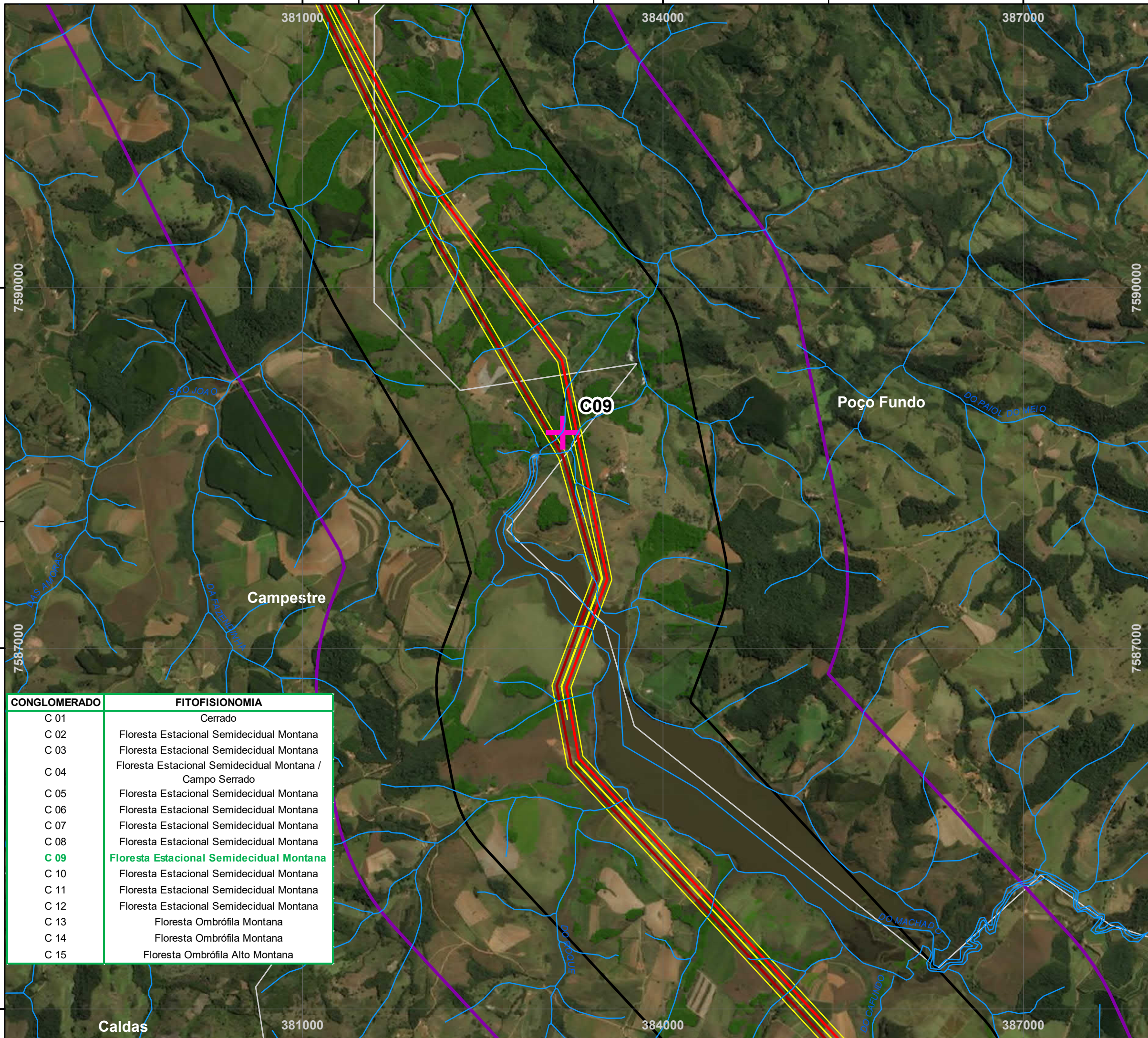

CONGLOMERADO	FITOFISIONOMIA
C 01	Cerrado
C 02	Floresta Estacional Semidecidual Montana
C 03	Floresta Estacional Semidecidual Montana
C 04	Floresta Estacional Semidecidual Montana / Campo Serrado
C 05	Floresta Estacional Semidecidual Montana
C 06	Floresta Estacional Semidecidual Montana
C 07	Floresta Estacional Semidecidual Montana
C 08	Floresta Estacional Semidecidual Montana
C 09	Floresta Estacional Semidecidual Montana
C 10	Floresta Estacional Semidecidual Montana
C 11	Floresta Estacional Semidecidual Montana
C 12	Floresta Estacional Semidecidual Montana
C 13	Floresta Ombrófila Montana
C 14	Floresta Ombrófila Montana
C 15	Floresta Ombrófila Alto Montana

PLANTA CHAVE
MAPA ÍNDICE

LEGENDA

- + CONGLOMERADOS (AMOSTRAGEM 4 X 4 METROS)
- HIDROGRAFIA
- LT 525 kV ESTREITO - CACHOEIRA PAULISTA C1
- LT 525 kV ESTREITO - CACHOEIRA PAULISTA C2
- LIMITE ESTADUAL
- LIMITE MUNICIPAL
- ÁREA DIRETAMENTE AFETADA - ADA (40m)
- ÁREA DE ESTUDO - AE (1000m)
- ÁREA DE INFLUÊNCIA DIRETA - AID (2000m)

USO DO SOLO
CLASSES

- FLORESTA ESTACIONAL SEMIDECIDUAL MONTANA

Service Layer Credits: Sources: Esri, HERE, DeLorme, Intermap, increment P Corp., GEBCO, USGS, FAO, NPS, NRCAN, GeoBase, IGN, Kadaster NL, Ordnance Survey, Esri Japan, METI,

NOTAS

SIRGAS 2000 UTM Zone 23S
Projection: Transverse Mercator
Central Meridian: -45

0 400 800 Meters

1:30.000

Cliente **EDP - Energias do Brasil S.A.**

Aprovação _____ Data _____

MAPA DAS ÁREAS DE AMOSTRAGEM DO MEIO BIÓTICO

LT 500 kV ESTREITO - CACHOEIRA PAULISTA C1/C2

Des. Nº	Revisão	Folha	Escala
		09/14	1:30.000

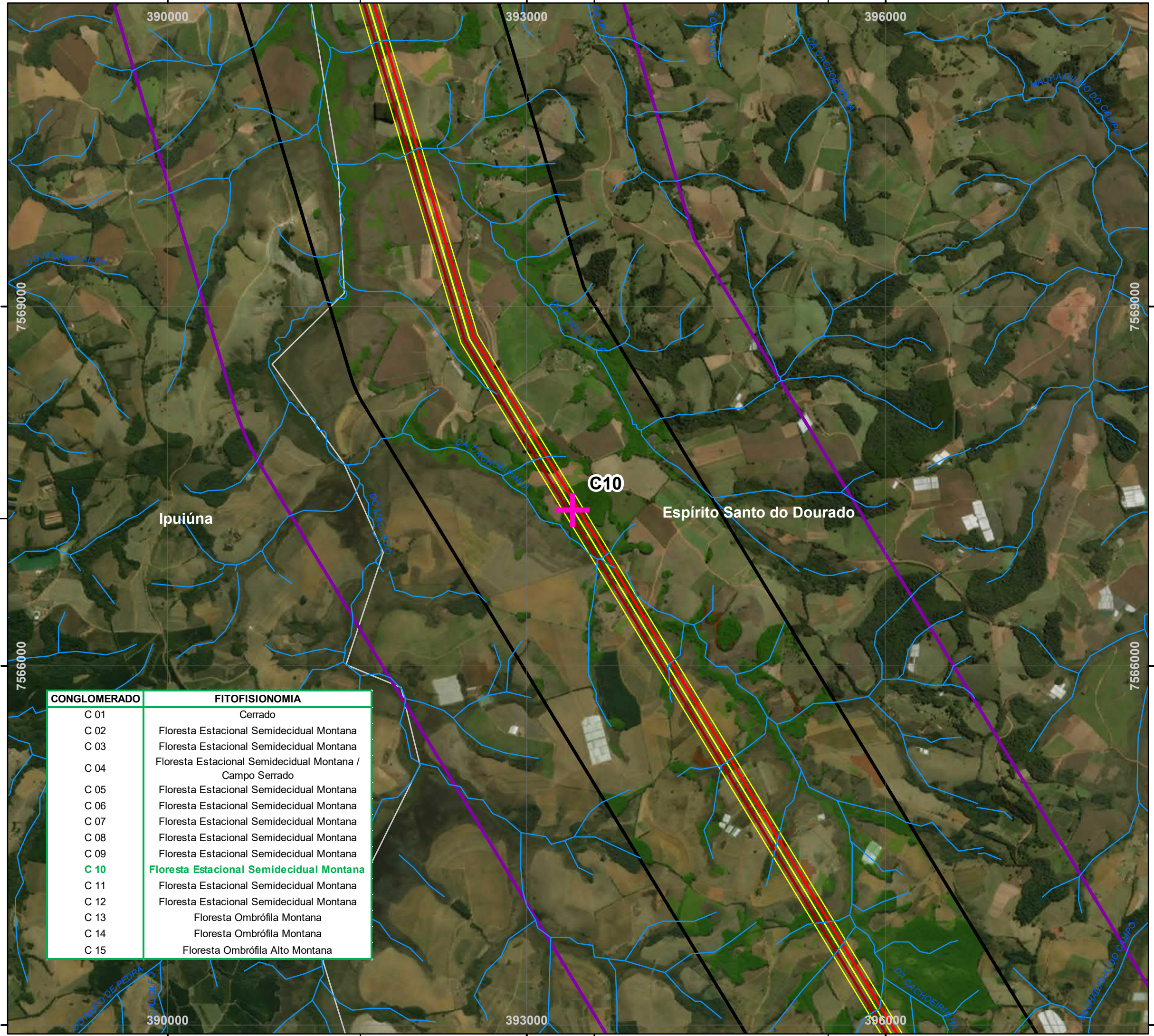

CONGLOMERADO	FITOFISIONOMIA
C 01	Cerrado
C 02	Floresta Estacional Semidecidual Montana
C 03	Floresta Estacional Semidecidual Montana
C 04	Floresta Estacional Semidecidual Montana / Campo Serrado
C 05	Floresta Estacional Semidecidual Montana
C 06	Floresta Estacional Semidecidual Montana
C 07	Floresta Estacional Semidecidual Montana
C 08	Floresta Estacional Semidecidual Montana
C 09	Floresta Estacional Semidecidual Montana
C 10	Floresta Estacional Semidecidual Montana
C 11	Floresta Estacional Semidecidual Montana
C 12	Floresta Estacional Semidecidual Montana
C 13	Floresta Ombrófila Montana
C 14	Floresta Ombrófila Montana
C 15	Floresta Ombrófila Alto Montana

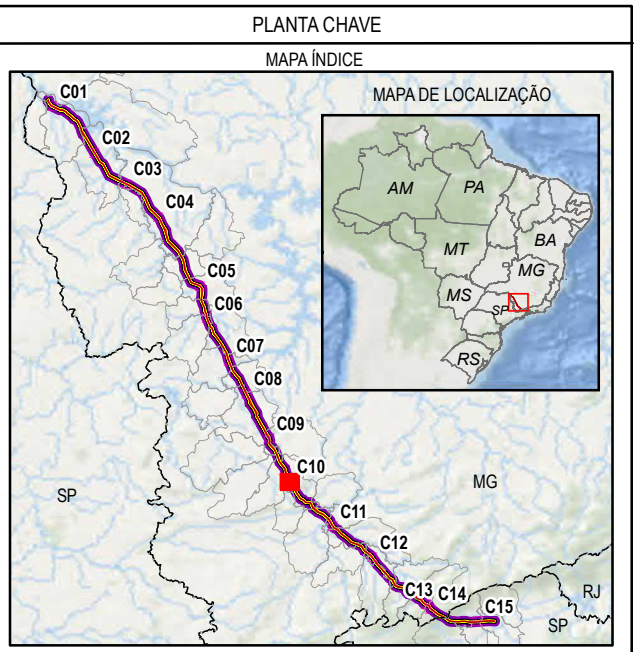

- LEGENDA
- + CONGLOMERADOS (AMOSTRAGEM 4 X 4 METROS)
 - HIDROGRAFIA
 - LT 525 KV ESTREITO - CACHOEIRA PAULISTA C1
 - LT 525 KV ESTREITO - CACHOEIRA PAULISTA C2
 - LIMITE ESTADUAL
 - LIMITE MUNICIPAL
 - ÁREA DIRETAMENTE AFETADA - ADA (40m)
 - ÁREA DE ESTUDO - AE (1000m)
 - ÁREA DE INFLUÊNCIA DIRETA - AID (2000m)

- USO DO SOLO
- CLASSES
- CAMPO
 - FLORESTA ESTACIONAL SEMIDECIDUAL MONTANA

Service Layer Credits: Sources: Esri, HERE, DeLorme, Intermap, increment P Corp., GEBCO, USGS, FAO, NPS, NRCAN, GeoBase, IGN, Kadaster NL, Ordnance Survey, Esri Japan, METI,

NOTAS

SIRGAS 2000 UTM Zone 23S
 Projection: Transverse Mercator
 Central Meridian: -45

0 400 800 Meters

1:30.000



Cliente: EDP - Energias do Brasil S.A.

Aprovação: _____ Data: _____

MAPA DAS ÁREAS DE AMOSTRAGEM DO MEIO BIÓTICO

LT 500 KV ESTREITO - CACHOEIRA PAULISTA C1/C2

Des. Nº: _____ Revisão: _____ Folha: 10/14 Escala: 1:30.000

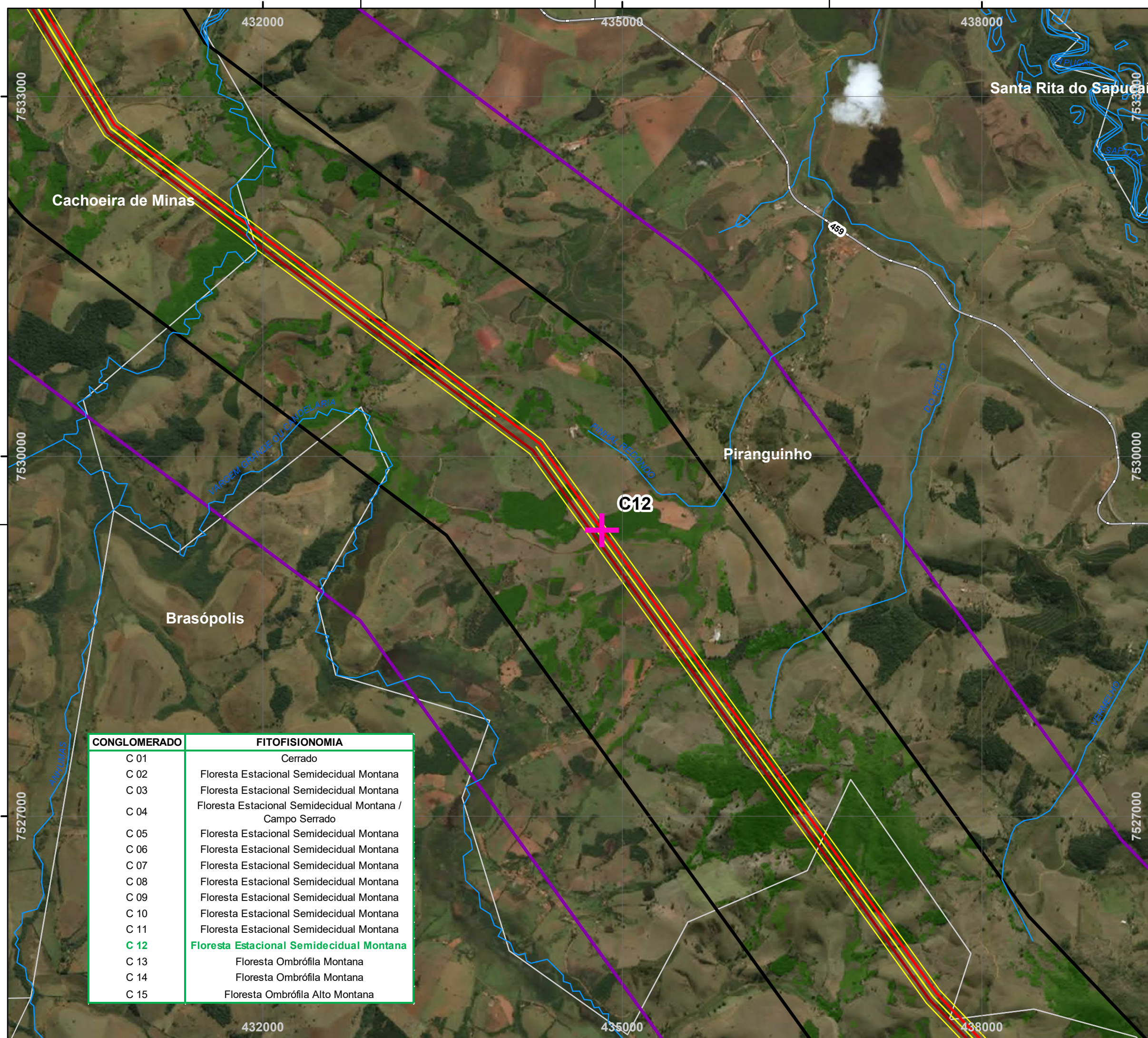

CONGLOMERADO	FITOFISIONOMIA
C 01	Cerrado
C 02	Floresta Estacional Semidecidual Montana
C 03	Floresta Estacional Semidecidual Montana
C 04	Floresta Estacional Semidecidual Montana / Campo Serrado
C 05	Floresta Estacional Semidecidual Montana
C 06	Floresta Estacional Semidecidual Montana
C 07	Floresta Estacional Semidecidual Montana
C 08	Floresta Estacional Semidecidual Montana
C 09	Floresta Estacional Semidecidual Montana
C 10	Floresta Estacional Semidecidual Montana
C 11	Floresta Estacional Semidecidual Montana
C 12	Floresta Estacional Semidecidual Montana
C 13	Floresta Ombrófila Montana
C 14	Floresta Ombrófila Montana
C 15	Floresta Ombrófila Alto Montana

PLANTA CHAVE
MAPA ÍNDICE

MAPA DE LOCALIZAÇÃO

LEGENDA

- ✚ CONGLOMERADOS (AMOSTRAGEM 4 X 4 METROS)
- HIDROGRAFIA
- RODOVIAS
- LT 525 kV ESTREITO - CACHOEIRA PAULISTA C1
- LT 525 kV ESTREITO - CACHOEIRA PAULISTA C2
- ▭ LIMITE ESTADUAL
- ▭ LIMITE MUNICIPAL
- ▭ ÁREA DIRETAMENTE AFETADA - ADA (40m)
- ▭ ÁREA DE ESTUDO - AE (1000m)
- ▭ ÁREA DE INFLUÊNCIA DIRETA - AID (2000m)

USO DO SOLO
CLASSES

- FLORESTA ESTACIONAL SEMIDECIDUAL MONTANA

Service Layer Credits: Sources: Esri, HERE, DeLorme, Intermap, increment P Corp., GEBCO, USGS, FAO, NPS, NRCAN, GeoBase, IGN, Kadaster NL, Ordnance Survey, Esri Japan, METI,

NOTAS

SIRGAS 2000 UTM Zone 23S
Projection: Transverse Mercator
Central Meridian: -45

0 400 800 Meters

1:30.000

TRACTEBEL **engie** **edp**

Cliente: **EDP - Energias do Brasil S.A.**

Aprovação: _____ Data: _____

MAPA DAS ÁREAS DE AMOSTRAGEM DO MEIO BIÓTICO

LT 500 kV ESTREITO - CACHOEIRA PAULISTA C1/C2

Des. Nº: _____ Revisão: _____ Folha: 12/14 Escala: 1:30.000

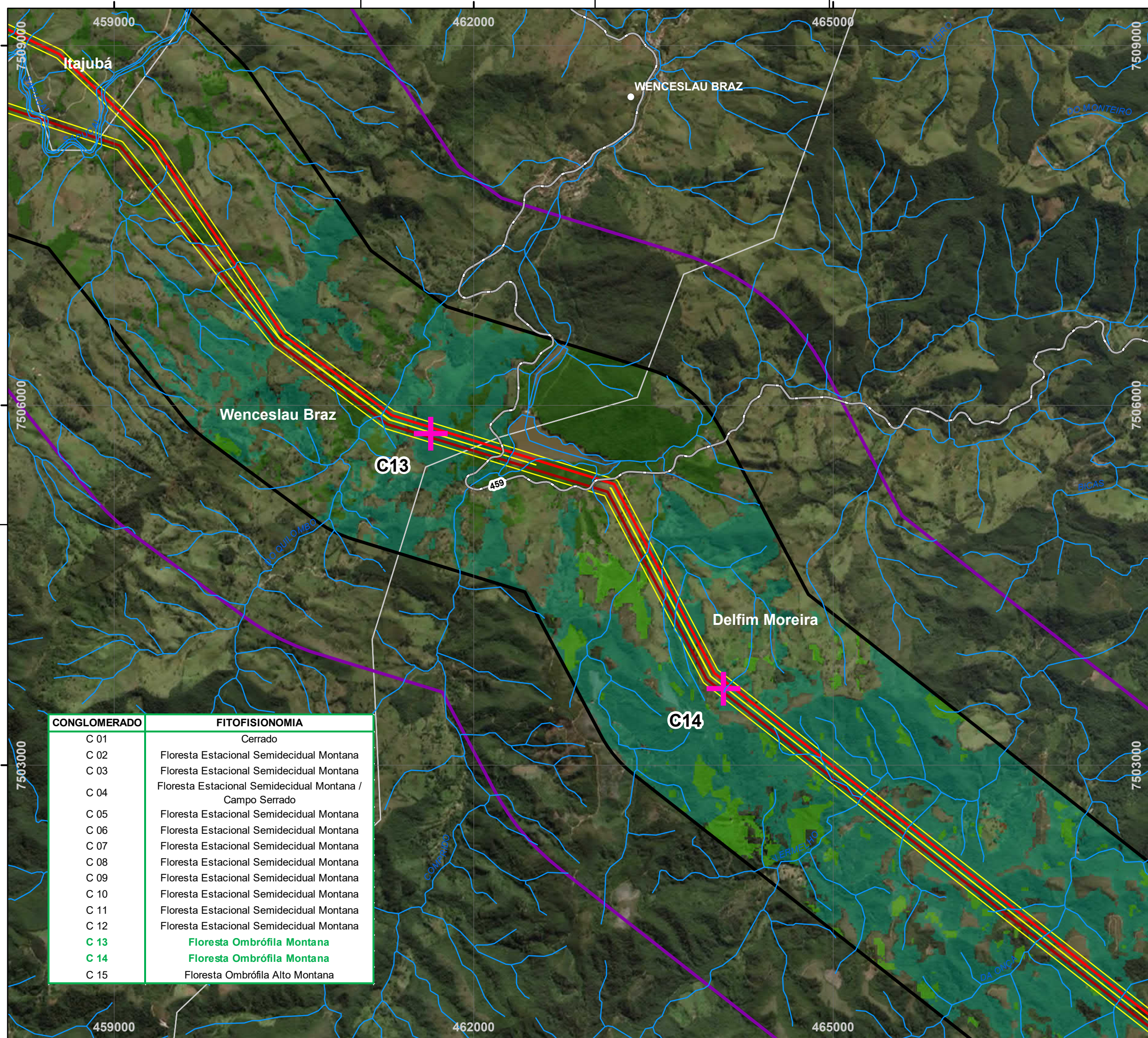

CONGLOMERADO	FITOFISIONOMIA
C 01	Cerrado
C 02	Floresta Estacional Semidecidual Montana
C 03	Floresta Estacional Semidecidual Montana
C 04	Floresta Estacional Semidecidual Montana / Campo Serrado
C 05	Floresta Estacional Semidecidual Montana
C 06	Floresta Estacional Semidecidual Montana
C 07	Floresta Estacional Semidecidual Montana
C 08	Floresta Estacional Semidecidual Montana
C 09	Floresta Estacional Semidecidual Montana
C 10	Floresta Estacional Semidecidual Montana
C 11	Floresta Estacional Semidecidual Montana
C 12	Floresta Estacional Semidecidual Montana
C 13	Floresta Ombrófila Montana
C 14	Floresta Ombrófila Montana
C 15	Floresta Ombrófila Alto Montana

PLANTA CHAVE
MAPA ÍNDICE

LEGENDA

- +
- HIDROGRAFIA
- RODOVIAS
- LT 525 kV ESTREITO - CACHOEIRA PAULISTA C1
- LT 525 kV ESTREITO - CACHOEIRA PAULISTA C2
- LIMITE ESTADUAL
- LIMITE MUNICIPAL
- ÁREA DIRETAMENTE AFETADA - ADA (40m)
- ÁREA DE ESTUDO - AE (1000m)
- ÁREA DE INFLUÊNCIA DIRETA - AID (2000m)

USO DO SOLO
CLASSES

- FLORESTA ESTACIONAL SEMIDECIDUAL MONTANA
- FLORESTA OMBRÓFILA MONTANA
- FLORESTA OMBRÓFILA ALTO MONTANA

Service Layer Credits: Sources: Esri, HERE, DeLorme, Intermap, increment P Corp., GEBCO, USGS, FAO, NPS, NRCAN, GeoBase, IGN, Kadaster NL, Ordnance Survey, Esri Japan, METI,

NOTAS

SIRGAS 2000 UTM Zone 23S
Projection: Transverse Mercator
Central Meridian: -45

0 400 800 Meters

1:30.000

TRACTEBEL **engie** **edp**

Cliente: **EDP - Energias do Brasil S.A.**

Aprovação: _____ Data: _____

MAPA DAS ÁREAS DE AMOSTRAGEM DO MEIO BIÓTICO

LT 500 kV ESTREITO - CACHOEIRA PAULISTA C1/C2

Des. N°	Revisão	Folha	Escala
		13/14	1:30.000

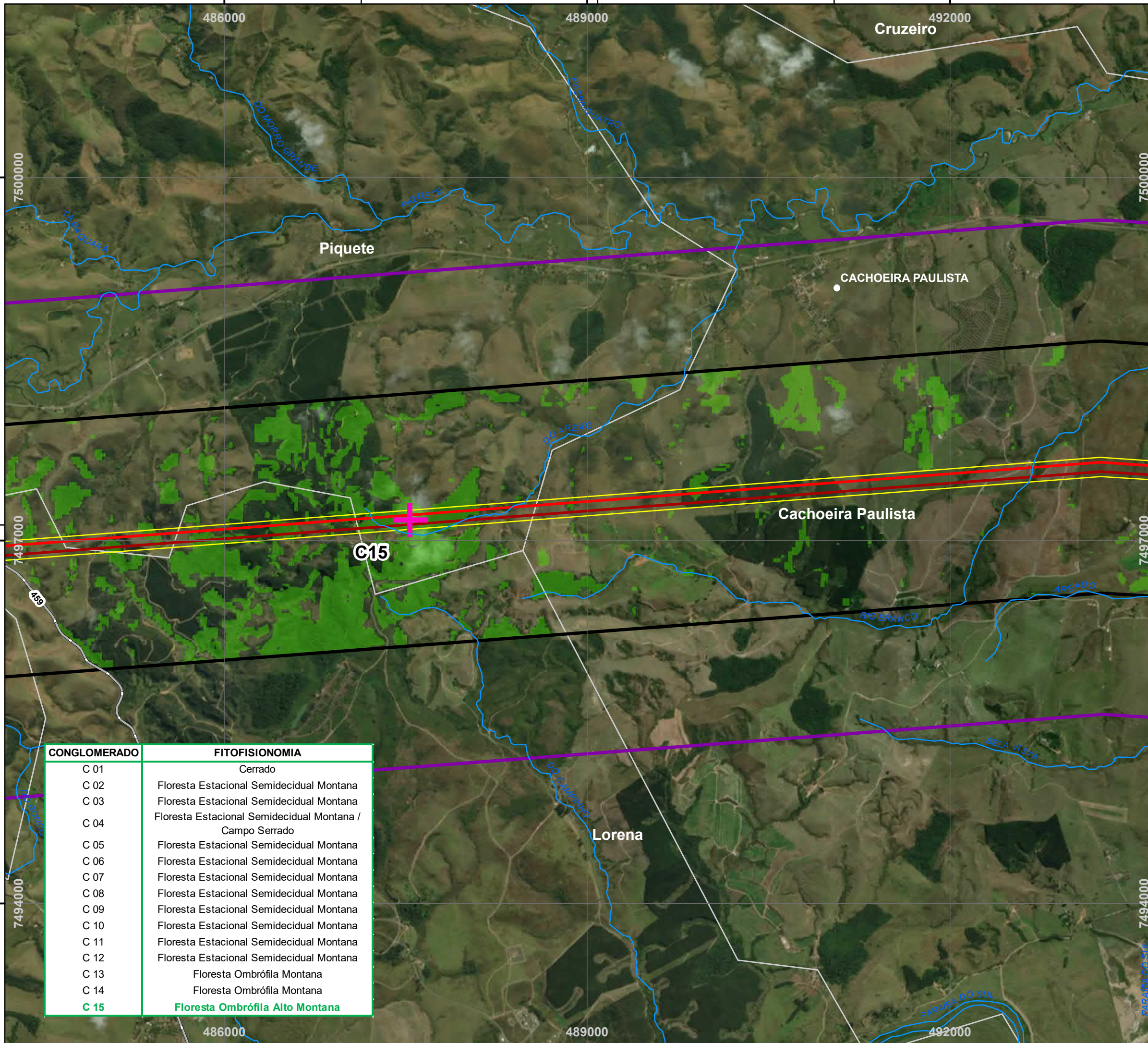

CONGLOMERADO	FITOFISIONOMIA
C 01	Cerrado
C 02	Floresta Estacional Semidecidual Montana
C 03	Floresta Estacional Semidecidual Montana
C 04	Floresta Estacional Semidecidual Montana / Campo Serrado
C 05	Floresta Estacional Semidecidual Montana
C 06	Floresta Estacional Semidecidual Montana
C 07	Floresta Estacional Semidecidual Montana
C 08	Floresta Estacional Semidecidual Montana
C 09	Floresta Estacional Semidecidual Montana
C 10	Floresta Estacional Semidecidual Montana
C 11	Floresta Estacional Semidecidual Montana
C 12	Floresta Estacional Semidecidual Montana
C 13	Floresta Ombrófila Montana
C 14	Floresta Ombrófila Montana
C 15	Floresta Ombrófila Alto Montana

PLANTA CHAVE
MAPA ÍNDICE

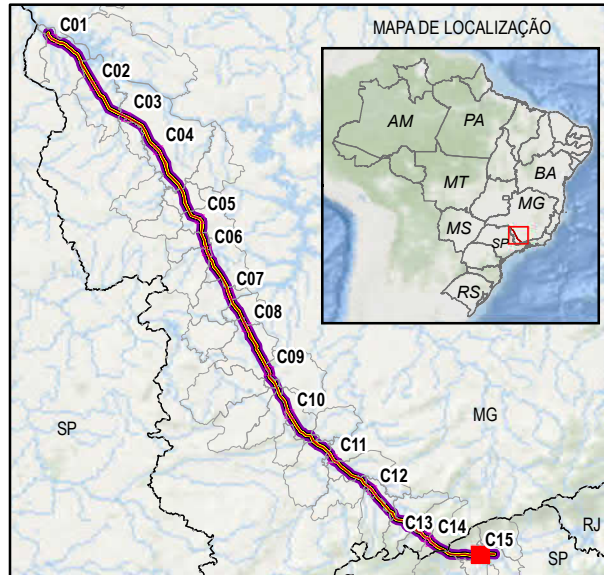
LEGENDA

- + CONGLOMERADOS (AMOSTRAGEM 4 X 4 METROS)
- HIDROGRAFIA
- RODOVIAS
- LT 525 kV ESTREITO - CACHOEIRA PAULISTA C1
- LT 525 kV ESTREITO - CACHOEIRA PAULISTA C2
- LIMITE ESTADUAL
- LIMITE MUNICIPAL
- ÁREA DIRETAMENTE AFETADA - ADA (40m)
- ÁREA DE ESTUDO - AE (1000m)
- ÁREA DE INFLUÊNCIA DIRETA - AID (2000m)

USO DO SOLO
CLASSES

- FLORESTA OMBRÓFILA ALTO MONTANA

Service Layer Credits: Sources: Esri, HERE, DeLorme, Intermap, increment P Corp., GEBCO, USGS, FAO, NPS, NRCAN, GeoBase, IGN, Kadaster NL, Ordnance Survey, Esri Japan, METI,

NOTAS

SIRGAS 2000 UTM Zone 23S
Projection: Transverse Mercator
Central Meridian: -45



0

400

800

Meters

1:30.000

Cliente **EDP - Energias do Brasil S.A.**

Aprovação _____ Data _____

MAPA DAS ÁREAS DE AMOSTRAGEM DO MEIO BIÓTICO

LT 500 KV ESTREITO - CACHOEIRA PAULISTA C1/C2

Des. Nº	Revisão	Folha 14/14	Escala 1:30.000
---------	---------	-------------	-----------------

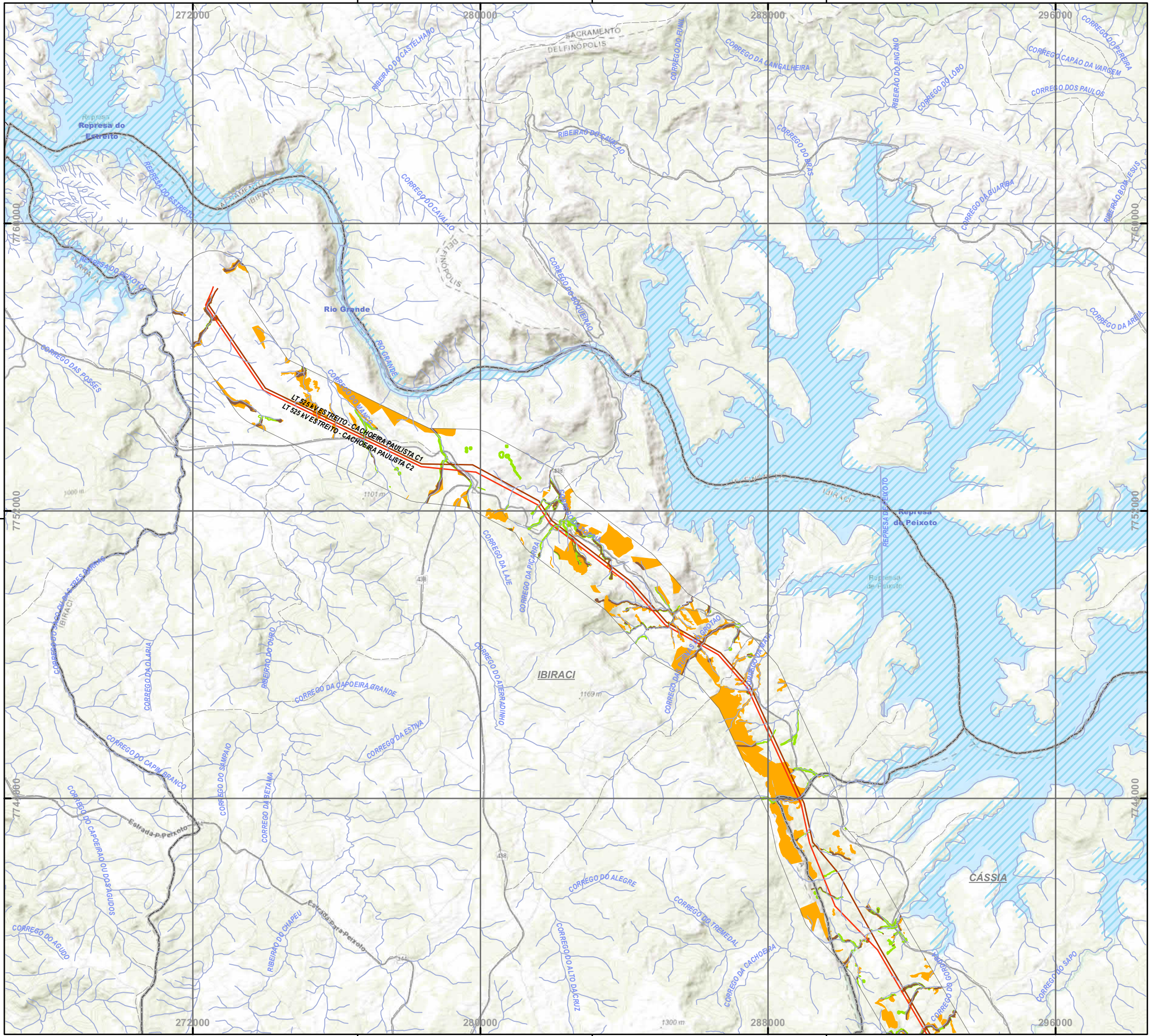

PLANTA CHAVE

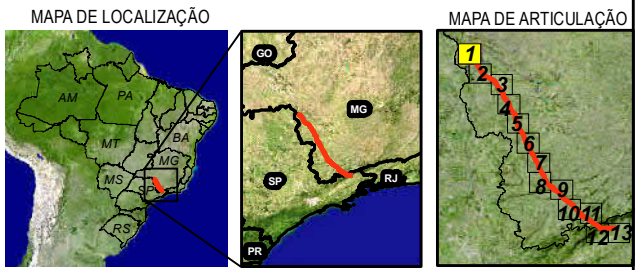

LEGENDA

- SEDES MUNICIPAIS
 - COMUNIDADES TRADICIONAIS/QUILOMBOLAS
 - LT 500KV ESTREITO-CACHOEIRA PAULISTA C1 C2
 - LIMITES MUNICIPAIS
 - /// DRENAGEM
 - LIMITE DA ÁREA DE ESTUDO (1 km)
- RODOVIAS**
- ESTADUAL
 - FEDERAL
 - MUNICIPAL/DESCONHECIDA

Área de Preservação Permanente e Reserva Legal

- Área de Preservação Permanente
- Reserva Legal
- Área de APP em Reserva Legal

Service Layer Credits: Sources: Esri, HERE, Garmin, Intermap, increment P Corp., GEBCO, USGS, FAO, NPS, NRCAN, GeoBase, IGN, Kadaster NL, Ordnance Survey, Esri Japan, METI, Esri China (Hong Kong), swisstopo, ©

NOTAS

SIRGAS 2000 UTM Zone 23S
 Projection: Transverse Mercator
 Central Meridian: -45

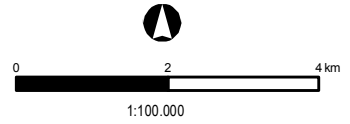

Cliente **EDP - Energias do Brasil S.A.**

Aprovação _____ Data _____

MAPA DE LOCALIZAÇÃO DAS ÁREAS DE PRESERVAÇÃO PERMANENTE E RESERVA LEGAL LOTE 18

LT 500 KV ESTREITO - CACHOEIRA PAULISTA C1/C2

Des. Nº L18-MP-B-6.3.3-015 Revisão 0 Folha 01/13 Escala 1:100.000

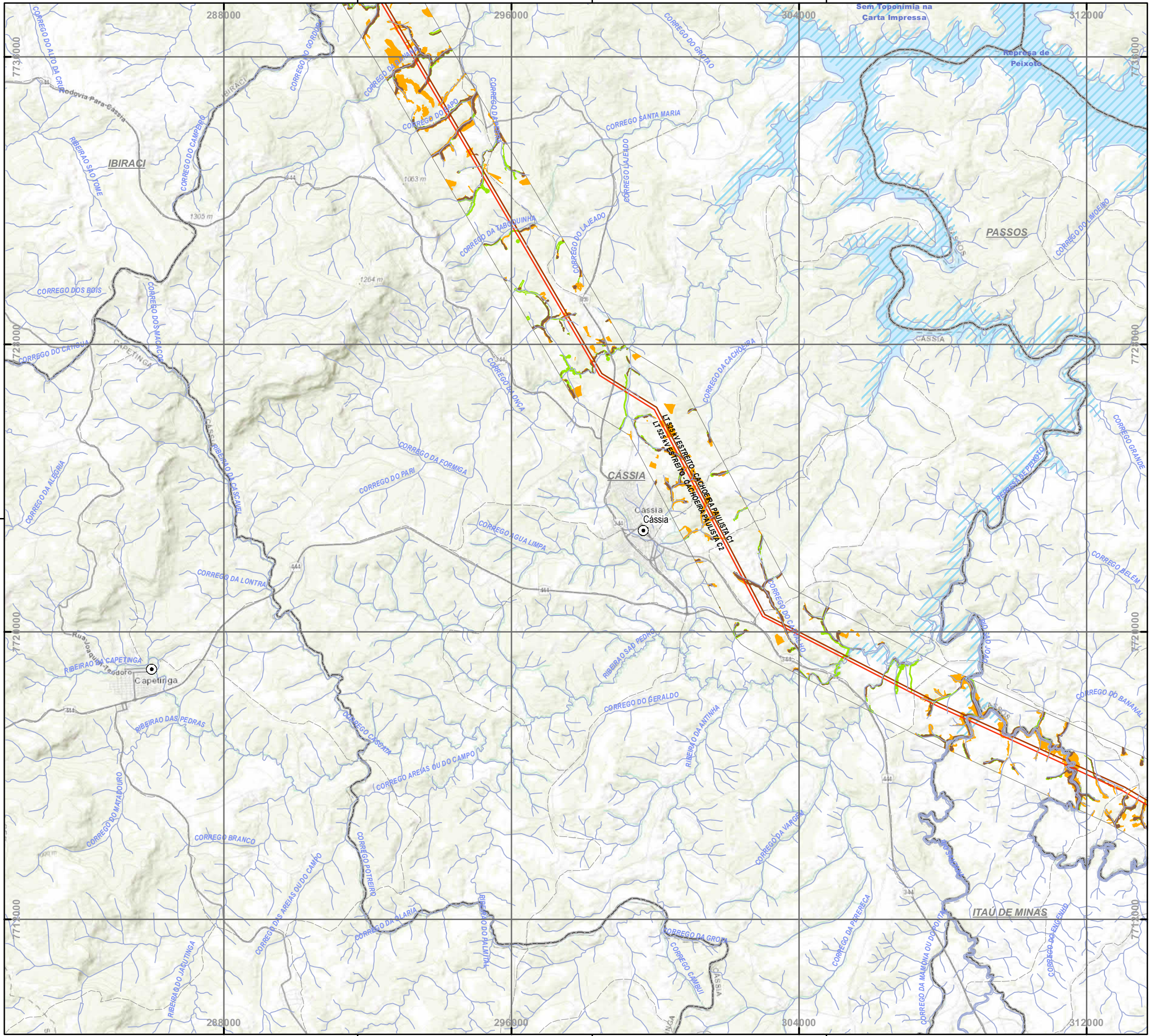

PLANTA CHAVE

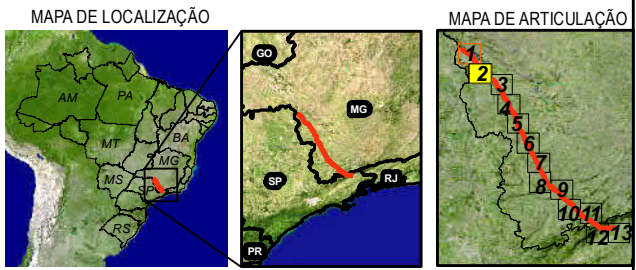

LEGENDA

- SEDES MUNICIPAIS
 - COMUNIDADES TRADICIONAIS/QUILOMBOLAS
 - LT 500KV ESTREITO-CACHOEIRA PAULISTA C1 C2
 - LIMITES MUNICIPAIS
 - /// DRENAGEM
 - LIMITE DA ÁREA DE ESTUDO (1 km)
- RODOVIAS**
- ESTADUAL
 - FEDERAL
 - MUNICIPAL/DESCONHECIDA

Área de Preservação Permanente e Reserva Legal

- Área de Preservação Permanente
- Reserva Legal
- Área de APP em Reserva Legal

Service Layer Credits: Sources: Esri, HERE, Garmin, Intermap, increment P Corp., GEBCO, USGS, FAO, NPS, NRCAN, GeoBase, IGN, Kadaster NL, Ordnance Survey, Esri Japan, METI, Esri China (Hong Kong), swisstopo, ©

NOTAS

SIRGAS 2000 UTM Zone 23S
 Projection: Transverse Mercator
 Central Meridian: -45

1:100.000



Cliente **EDP - Energias do Brasil S.A.**

Aprovação _____ Data _____

MAPA DE LOCALIZAÇÃO DAS ÁREAS DE PRESERVAÇÃO PERMANENTE E RESERVA LEGAL LOTE 18

LT 500 KV ESTREITO - CACHOEIRA PAULISTA C1/C2

Des. Nº L18-MP-B-6.3.3-016 Revisão 0 Folha 02/13 Escala 1:100.000

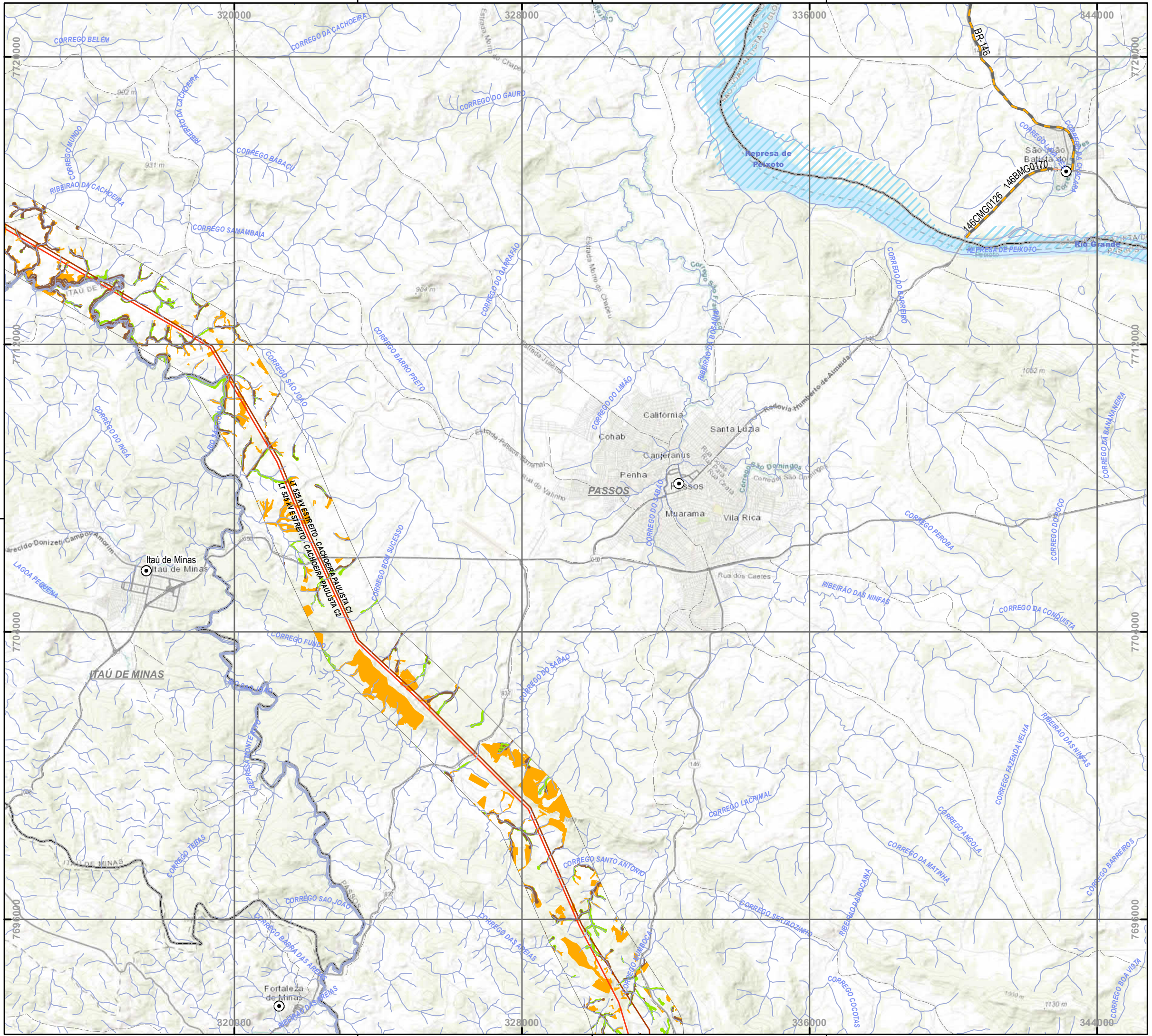

PLANTA CHAVE

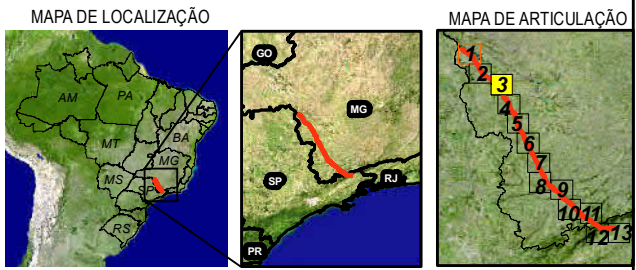

LEGENDA

- SEDES MUNICIPAIS
 - COMUNIDADES TRADICIONAIS/QUILOMBOLAS
 - LT 500KV ESTREITO-CACHOEIRA PAULISTA C1 C2
 - LIMITES MUNICIPAIS
 - /// DRENAGEM
 - LIMITE DA ÁREA DE ESTUDO (1 km)
- RODOVIAS**
- ESTADUAL
 - FEDERAL
 - MUNICIPAL/DESCONHECIDA

Área de Preservação Permanente e Reserva Legal

- Área de Preservação Permanente
- Reserva Legal
- Área de APP em Reserva Legal

Service Layer Credits: Sources: Esri, HERE, Garmin, Intermap, increment P Corp., GEBCO, USGS, FAO, NPS, NRCAN, GeoBase, IGN, Kadaster NL, Ordnance Survey, Esri Japan, METI, Esri China (Hong Kong), swisstopo, ©

NOTAS

SIRGAS 2000 UTM Zone 23S
 Projection: Transverse Mercator
 Central Meridian: -45

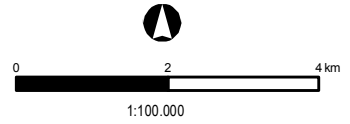

Cliente **EDP - Energias do Brasil S.A.**

Aprovação _____ Data _____

MAPA DE LOCALIZAÇÃO DAS ÁREAS DE PRESERVAÇÃO PERMANENTE E RESERVA LEGAL LOTE 18

LT 500 KV ESTREITO - CACHOEIRA PAULISTA C1/C2

Des. Nº L18-MP-B-6.3.3-017 Revisão 0 Folha 03/13 Escala 1:100.000

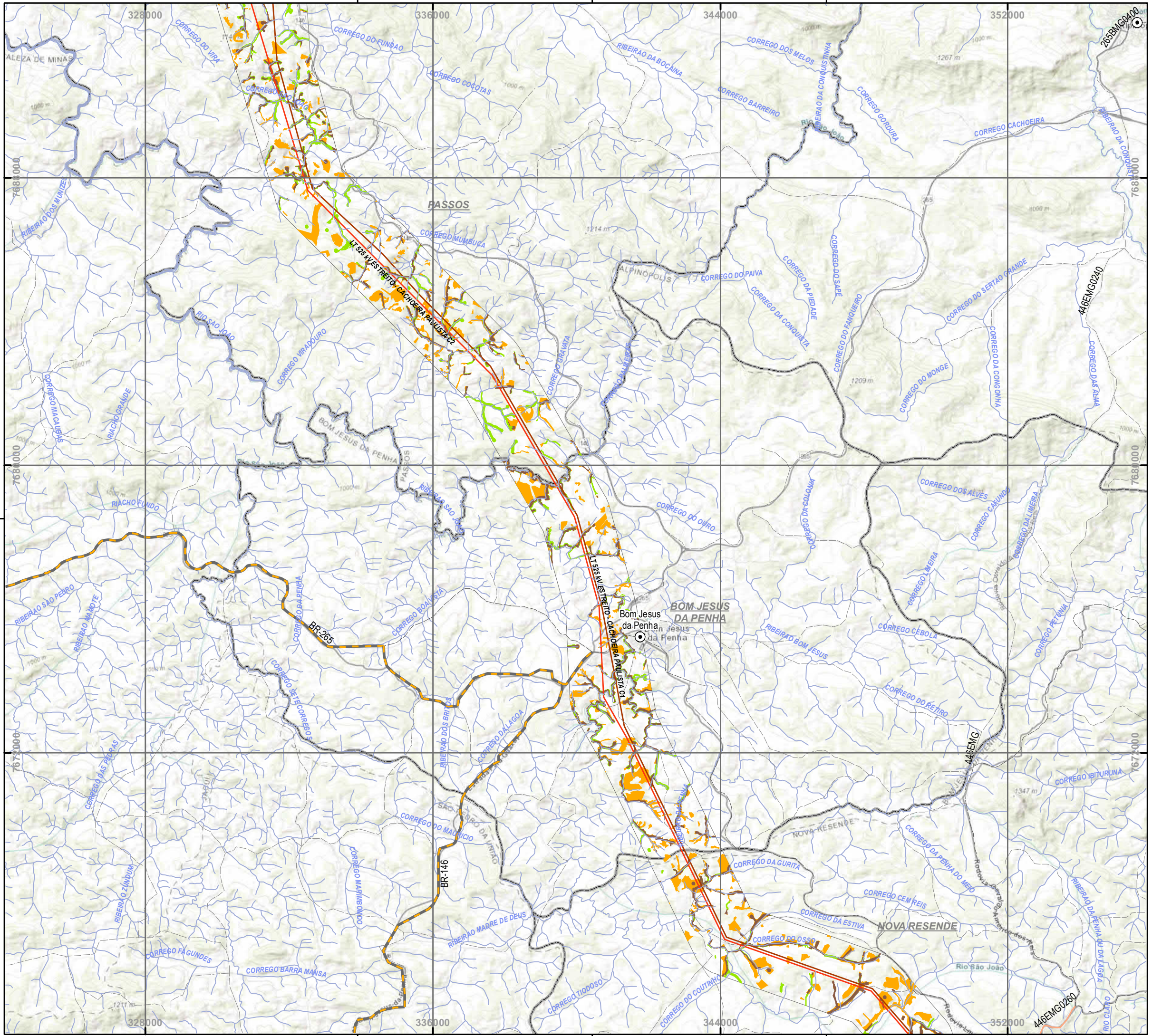

PLANTA CHAVE

MAPA DE LOCALIZAÇÃO MAPA DE ARTICULAÇÃO

LEGENDA

- SEDES MUNICIPAIS
- COMUNIDADES TRADICIONAIS/QUILOMBOLAS
- LT 500KV ESTREITO-CACHOEIRA PAULISTA C1 C2
- LIMITES MUNICIPAIS
- DRENAGEM
- LIMITE DA ÁREA DE ESTUDO (1 km)

RODOVIAS

- ESTADUAL
- FEDERAL
- MUNICIPAL/DESCONHECIDA

Área de Preservação Permanente e Reserva Legal

- Área de Preservação Permanente
- Reserva Legal
- Área de APP em Reserva Legal

Service Layer Credits: Sources: Esri, HERE, Garmin, Intermap, increment P Corp., GEBCO, USGS, FAO, NPS, NRCAN, GeoBase, IGN, Kadaster NL, Ordnance Survey, Esri Japan, METI, Esri China (Hong Kong), swisstopo, ©

NOTAS

SIRGAS 2000 UTM Zone 23S
 Projection: Transverse Mercator
 Central Meridian: -45

0 2 4 km
 1:100.000

TRACTEBEL **edp**

Cliente: **EDP - Energias do Brasil S.A.**

Aprovação: _____ Data: _____

MAPA DE LOCALIZAÇÃO DAS ÁREAS DE PRESERVAÇÃO PERMANENTE E RESERVA LEGAL LOTE 18

LT 500 KV ESTREITO - CACHOEIRA PAULISTA C1/C2

Des. Nº: L18-MP-B-6.3.3-018 Revisão: 0 Folha: 04/13 Escala: 1:100.000

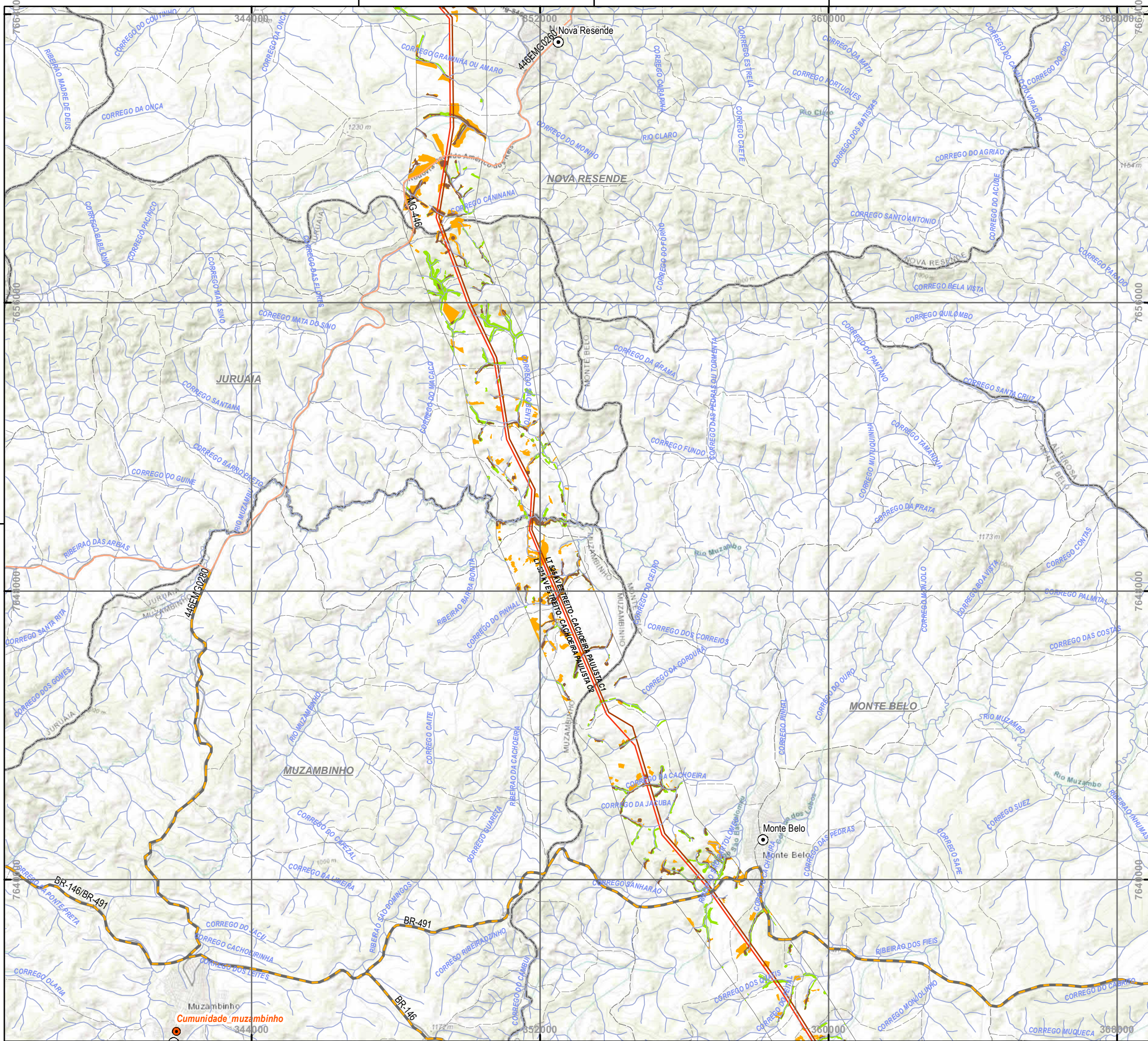

PLANTA CHAVE

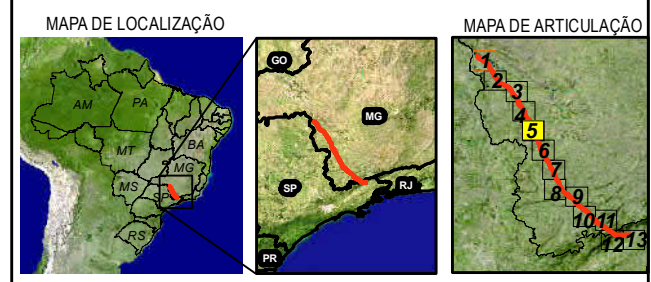

LEGENDA

- SEDES MUNICIPAIS
 - COMUNIDADES TRADICIONAIS/QUILOMBOLAS
 - LT 500KV ESTREITO-CACHOEIRA PAULISTA C1 C2
 - LIMITES MUNICIPAIS
 - /// DRENAGEM
 - LIMITE DA ÁREA DE ESTUDO (1 km)
- RODOVIAS**
- ESTADUAL
 - FEDERAL
 - MUNICIPAL/DESCONHECIDA

Área de Preservação Permanente e Reserva Legal

- Área de Preservação Permanente
- Reserva Legal
- Área de APP em Reserva Legal

Service Layer Credits: Sources: Esri, HERE, Garmin, Intermap, increment P Corp., GEBCO, USGS, FAO, NPS, NRCAN, GeoBase, IGN, Kadaster NL, Ordnance Survey, Esri Japan, METI, Esri China (Hong Kong), swisstopo, ©

NOTAS

SIRGAS 2000 UTM Zone 23S
 Projection: Transverse Mercator
 Central Meridian: -45

1:100.000



Cliente: **EDP - Energias do Brasil S.A.**

Aprovação: _____ Data: _____

MAPA DE LOCALIZAÇÃO DAS ÁREAS DE PRESERVAÇÃO PERMANENTE E RESERVA LEGAL LOTE 18

LT 500 KV ESTREITO - CACHOEIRA PAULISTA C1/C2

Des. Nº: L18-MP-B-6.3.3-019 Revisão: 0 Folha: 05/13 Escala: 1:100.000

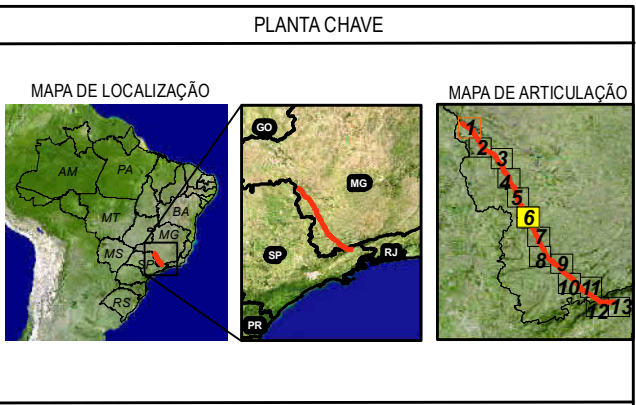
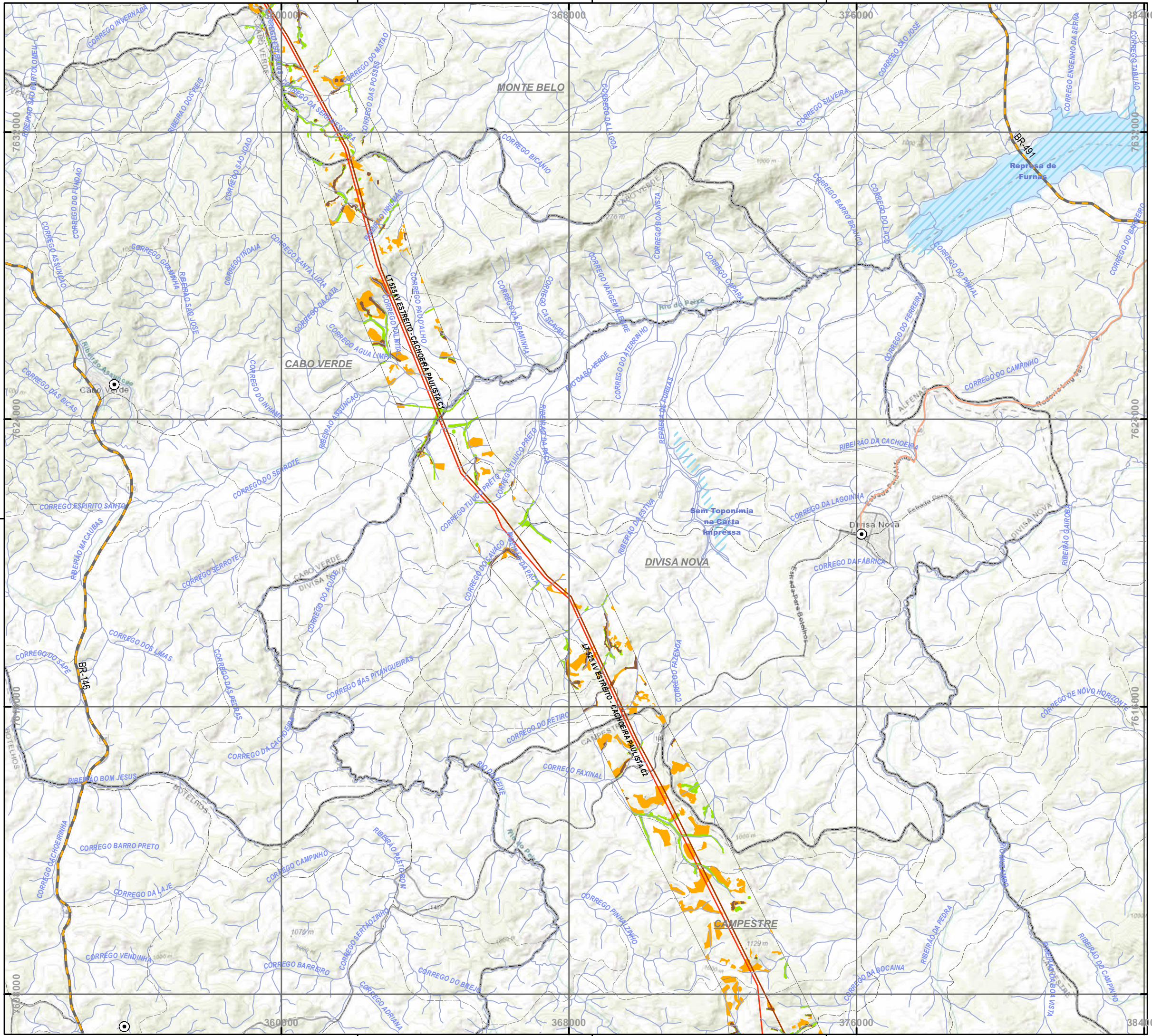

- LEGENDA**
- SEDES MUNICIPAIS
 - COMUNIDADES TRADICIONAIS/QUILOMBOLAS
 - LT 500KV ESTREITO-CACHOEIRA PAULISTA C1 C2
 - LIMITES MUNICIPAIS
 - /// DRENAGEM
 - LIMITE DA ÁREA DE ESTUDO (1 km)
- RODOVIAS**
- ESTADUAL
 - FEDERAL
 - MUNICIPAL/DESCONHECIDA

- Área de Preservação Permanente e Reserva Legal**
- Área de Preservação Permanente
 - Reserva Legal
 - Área de APP em Reserva Legal
- Service Layer Credits: Sources: Esri, HERE, Garmin, Intermap, increment P Corp., GEBCO, USGS, FAO, NPS, NRCAN, GeoBase, IGN, Kadaster NL, Ordnance Survey, Esri Japan, METI, Esri China (Hong Kong), swisstopo, ©

NOTAS

SIRGAS 2000 UTM Zone 23S
 Projection: Transverse Mercator
 Central Meridian: -45



Cliente **EDP - Energias do Brasil S.A.**

Aprovação _____ Data _____

MAPA DE LOCALIZAÇÃO DAS ÁREAS DE PRESERVAÇÃO PERMANENTE E RESERVA LEGAL LOTE 18

LT 500 KV ESTREITO - CACHOEIRA PAULISTA C1/C2

Des. Nº L18-MP-B-6.3.3-020 Revisão 0 Folha 06/13 Escala 1:100.000

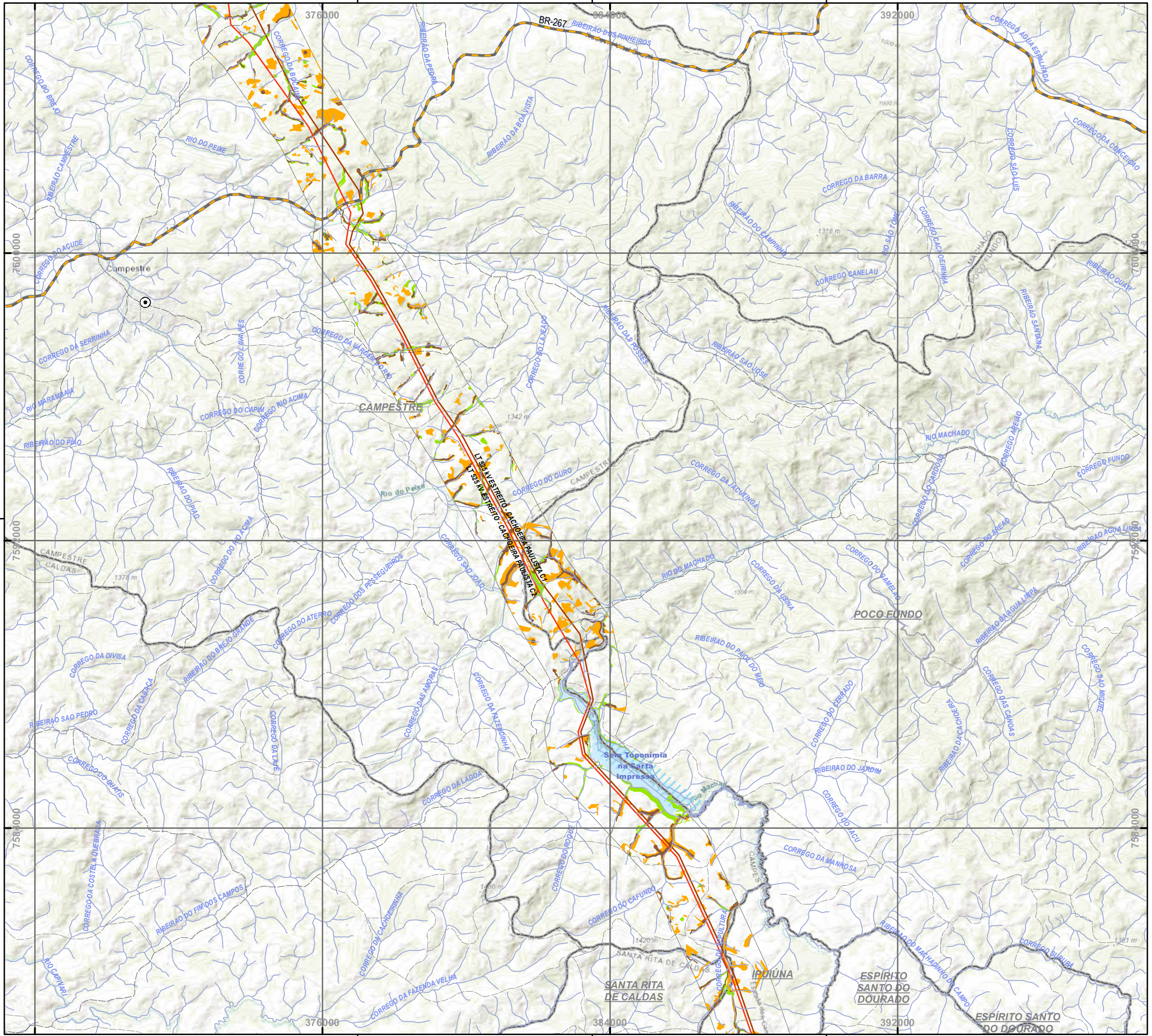

PLANTA CHAVE

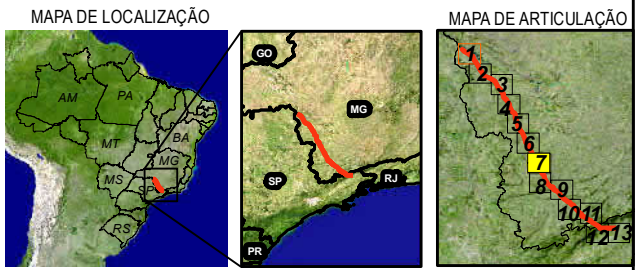

LEGENDA

- SEDES MUNICIPAIS
 - COMUNIDADES TRADICIONAIS/QUILOMBOLAS
 - LT 500KV ESTREITO-CACHOEIRA PAULISTA C1 C2
 - LIMITES MUNICIPAIS
 - /// DRENAGEM
 - LIMITE DA ÁREA DE ESTUDO (1 km)
- RODOVIAS**
- ESTADUAL
 - FEDERAL
 - MUNICIPAL/DESCONHECIDA

Área de Preservação Permanente e Reserva Legal

- Área de Preservação Permanente
- Reserva Legal
- Área de APP em Reserva Legal

Service Layer Credits: Sources: Esri, HERE, Garmin, Intermap, increment P Corp., GEBCO, USGS, FAO, NPS, NRCAN, GeoBase, IGN, Kadaster NL, Ordnance Survey, Esri Japan, METI, Esri China (Hong Kong), swisstopo, ©

NOTAS

SIRGAS 2000 UTM Zone 23S
 Projection: Transverse Mercator
 Central Meridian: -45

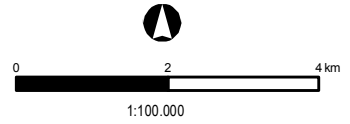

Cliente **EDP - Energias do Brasil S.A.**

Aprovação _____ Data _____

MAPA DE LOCALIZAÇÃO DAS ÁREAS DE PRESERVAÇÃO PERMANENTE E RESERVA LEGAL
 LOTE 18

LT 500 KV ESTREITO - CACHOEIRA PAULISTA C1/C2

Des. Nº 118-MP-B-6.3.3-021 | Revisão 0 | Folha 07/13 | Escala 1:100.000

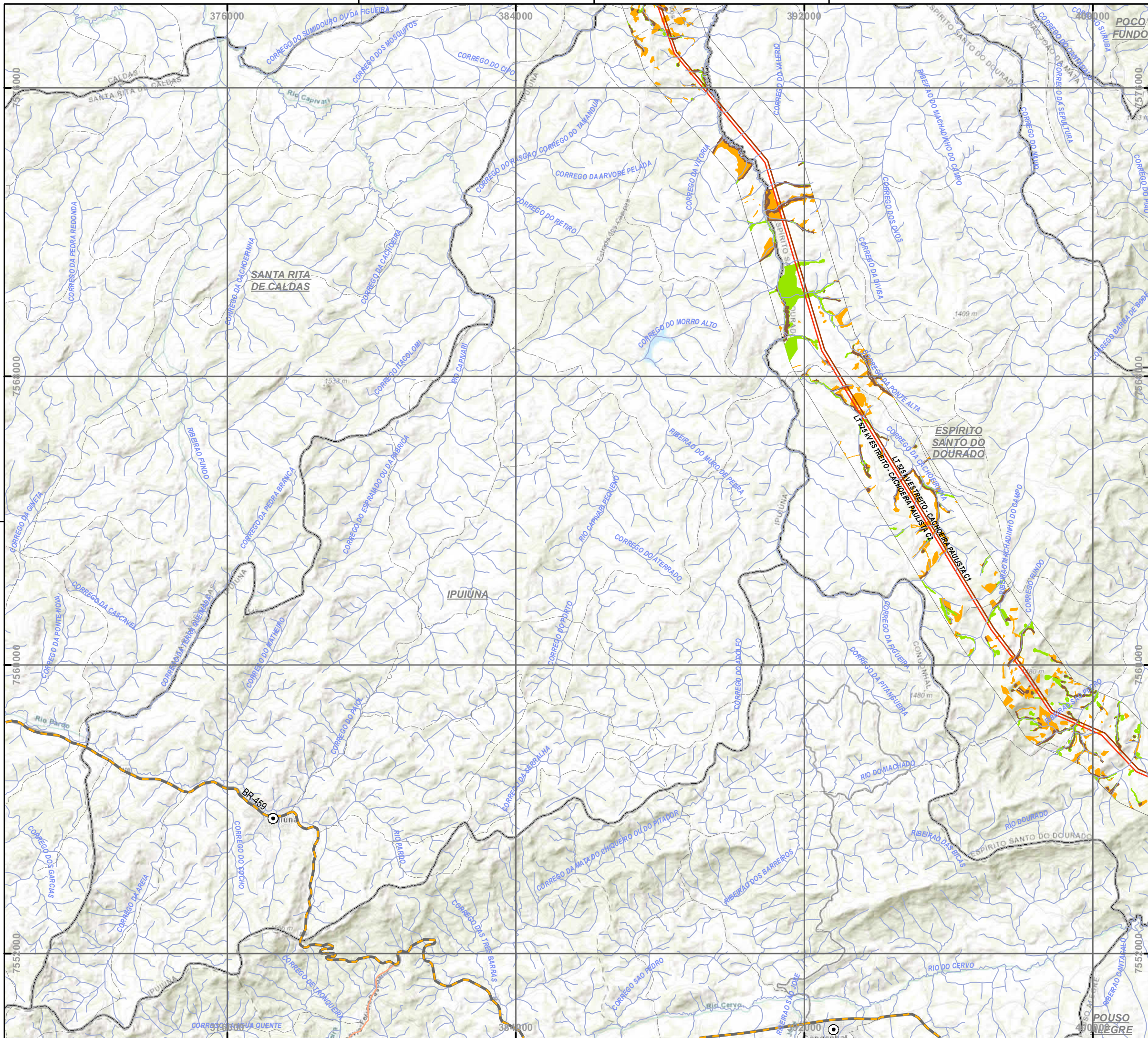

PLANTA CHAVE

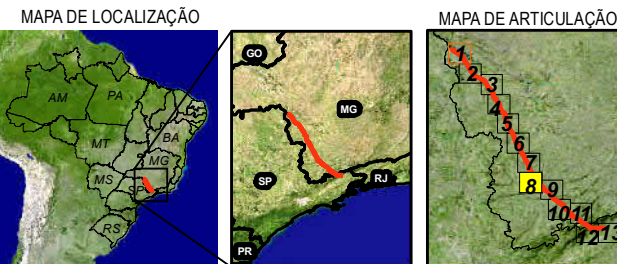

LEGENDA

- SEDES MUNICIPAIS
 - COMUNIDADES TRADICIONAIS/QUILOMBOLAS
 - LT 500KV ESTREITO-CACHOEIRA PAULISTA C1 C2
 - LIMITES MUNICIPAIS
 - /// DRENAGEM
 - LIMITE DA ÁREA DE ESTUDO (1 km)
- RODOVIAS**
- ESTADUAL
 - FEDERAL
 - MUNICIPAL/DESCONHECIDA

Área de Preservação Permanente e Reserva Legal

- Área de Preservação Permanente
- Reserva Legal
- Área de APP em Reserva Legal

Service Layer Credits: Sources: Esri, HERE, Garmin, Intermap, increment P Corp., GEBCO, USGS, FAO, NPS, NRCAN, GeoBase, IGN, Kadaster NL, Ordnance Survey, Esri Japan, METI, Esri China (Hong Kong), swisstopo, ©

NOTAS

SIRGAS 2000 UTM Zone 23S
 Projection: Transverse Mercator
 Central Meridian: -45

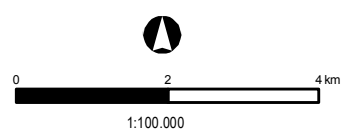

Cliente **EDP - Energias do Brasil S.A.**

Aprovação _____ Data _____

MAPA DE LOCALIZAÇÃO DAS ÁREAS DE PRESERVAÇÃO PERMANENTE E RESERVA LEGAL LOTE 18

LT 500 KV ESTREITO - CACHOEIRA PAULISTA C1/C2

Des. Nº 118-MP-B-6.3.3-022 Revisão 0 Folha 08/13 Escala 1:100.000

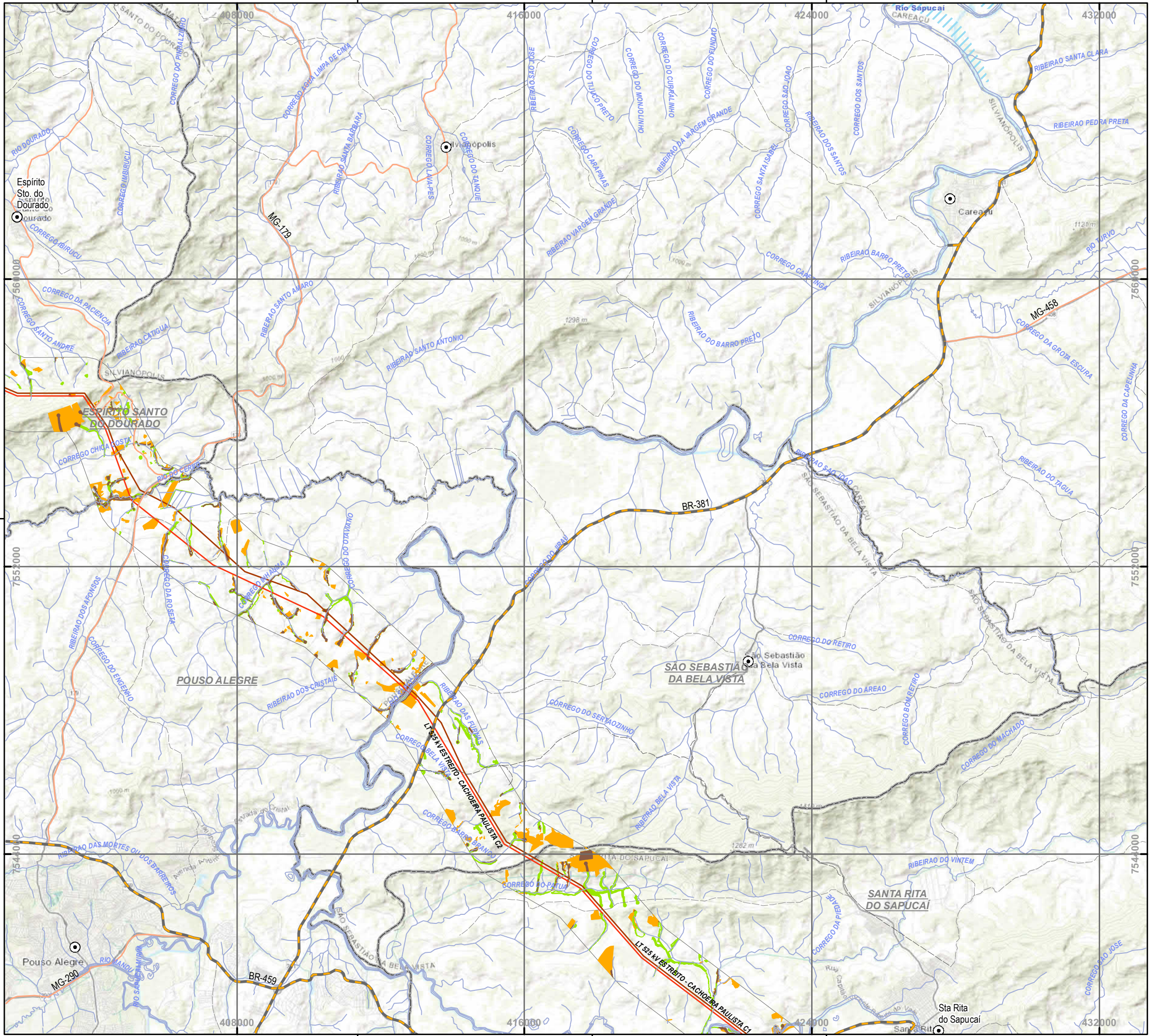

PLANTA CHAVE

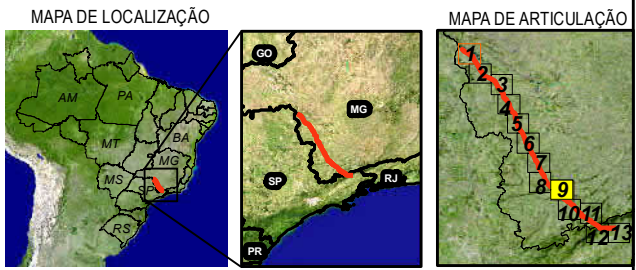

LEGENDA

- SEDES MUNICIPAIS
 - COMUNIDADES TRADICIONAIS/QUILOMBOLAS
 - LT 500KV ESTREITO-CACHOEIRA PAULISTA C1 C2
 - LIMITES MUNICIPAIS
 - DRENAGEM
 - LIMITE DA ÁREA DE ESTUDO (1 km)
- RODOVIAS**
- ESTADUAL
 - FEDERAL
 - MUNICIPAL/DESCONHECIDA

Área de Preservação Permanente e Reserva Legal

- Área de Preservação Permanente
- Reserva Legal
- Área de APP em Reserva Legal

Service Layer Credits: Sources: Esri, HERE, Garmin, Intermap, increment P Corp., GEBCO, USGS, FAO, NPS, NRCAN, GeoBase, IGN, Kadaster NL, Ordnance Survey, Esri Japan, METI, Esri China (Hong Kong), swisstopo, ©

NOTAS

SIRGAS 2000 UTM Zone 23S
 Projection: Transverse Mercator
 Central Meridian: -45

1:100.000



Cliente: **EDP - Energias do Brasil S.A.**

Aprovação: _____ Data: _____

MAPA DE LOCALIZAÇÃO DAS ÁREAS DE PRESERVAÇÃO PERMANENTE E RESERVA LEGAL LOTE 18

LT 500 KV ESTREITO - CACHOEIRA PAULISTA C1/C2

Des. Nº: L18-MP-B-6.3.3-023 | Revisão: 0 | Folha: 09/13 | Escala: 1:100.000

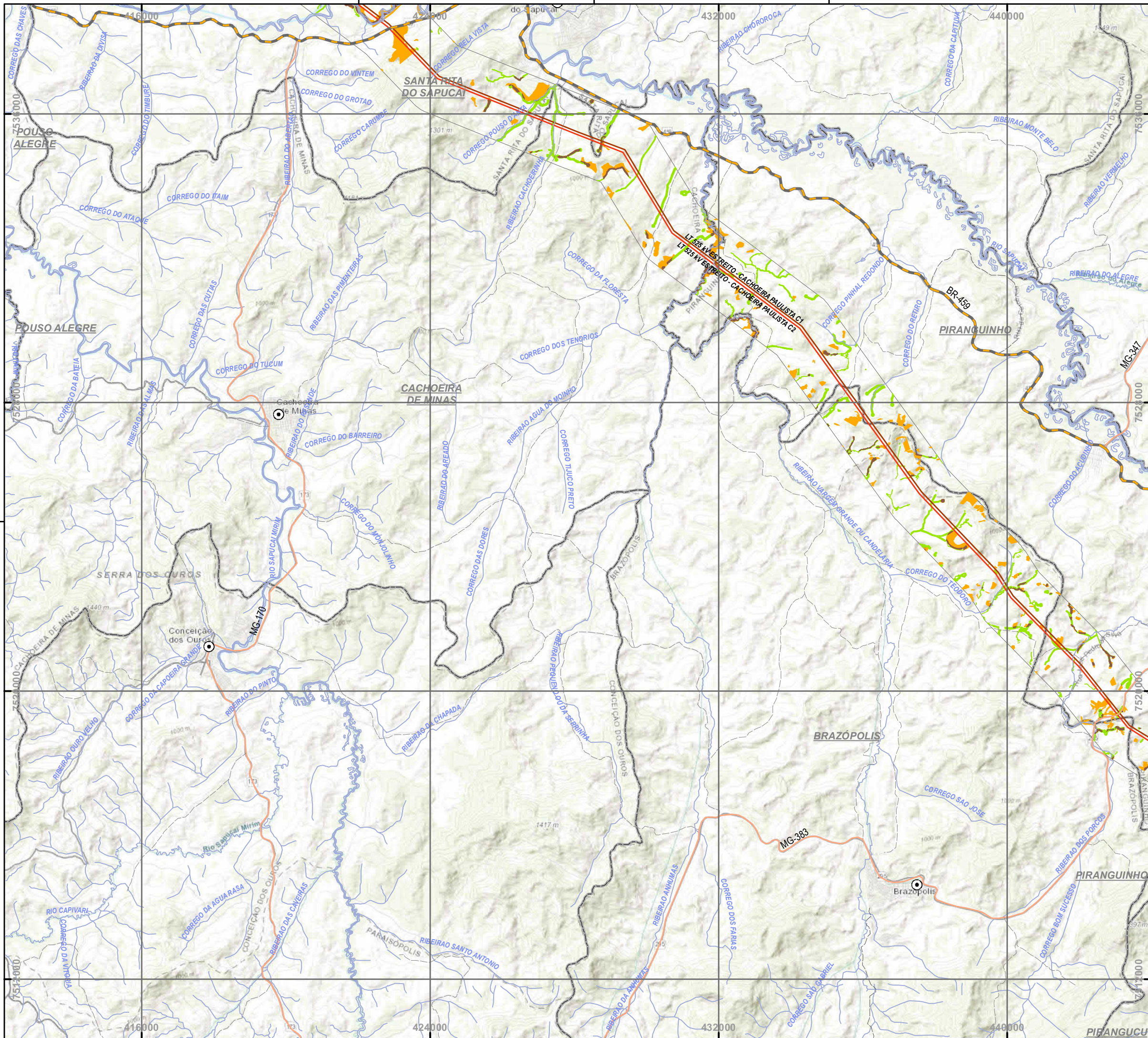

PLANTA CHAVE

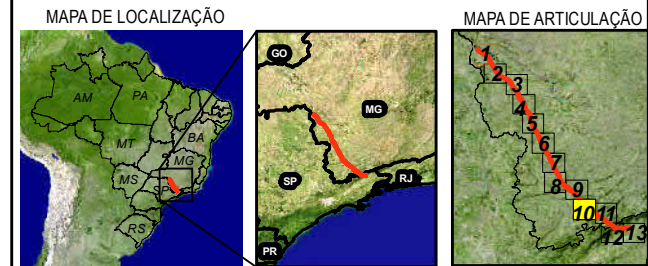

LEGENDA

- SEDES MUNICIPAIS
 - COMUNIDADES TRADICIONAIS/QUILOMBOLAS
 - LT 500KV ESTREITO-CACHOEIRA PAULISTA C1 C2
 - LIMITES MUNICIPAIS
 - /// DRENAGEM
 - LIMITE DA ÁREA DE ESTUDO (1 km)
- RODOVIAS**
- ESTADUAL
 - FEDERAL
 - MUNICIPAL/DESCONHECIDA

Área de Preservação Permanente e Reserva Legal

- Área de Preservação Permanente
- Reserva Legal
- Área de APP em Reserva Legal

Service Layer Credits: Sources: Esri, HERE, Garmin, Intermap, increment P Corp., GEBCO, USGS, FAO, NPS, NRCAN, GeoBase, IGN, Kadaster NL, Ordnance Survey, Esri Japan, METI, Esri China (Hong Kong), swisstopo, ©

NOTAS

SIRGAS 2000 UTM Zone 23S
 Projection: Transverse Mercator
 Central Meridian: -45

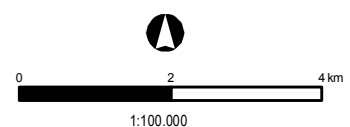





Cliente **EDP - Energias do Brasil S.A.**
 Aprovação _____ Data _____

MAPA DE LOCALIZAÇÃO DAS ÁREAS DE PRESERVAÇÃO PERMANENTE E RESERVA LEGAL
 LOTE 18

LT 500 KV ESTREITO - CACHOEIRA PAULISTA C1/C2

Des. Nº L18-MP-B-6.3.3-024 Revisão 0 Folha 10/13 Escala 1:100.000

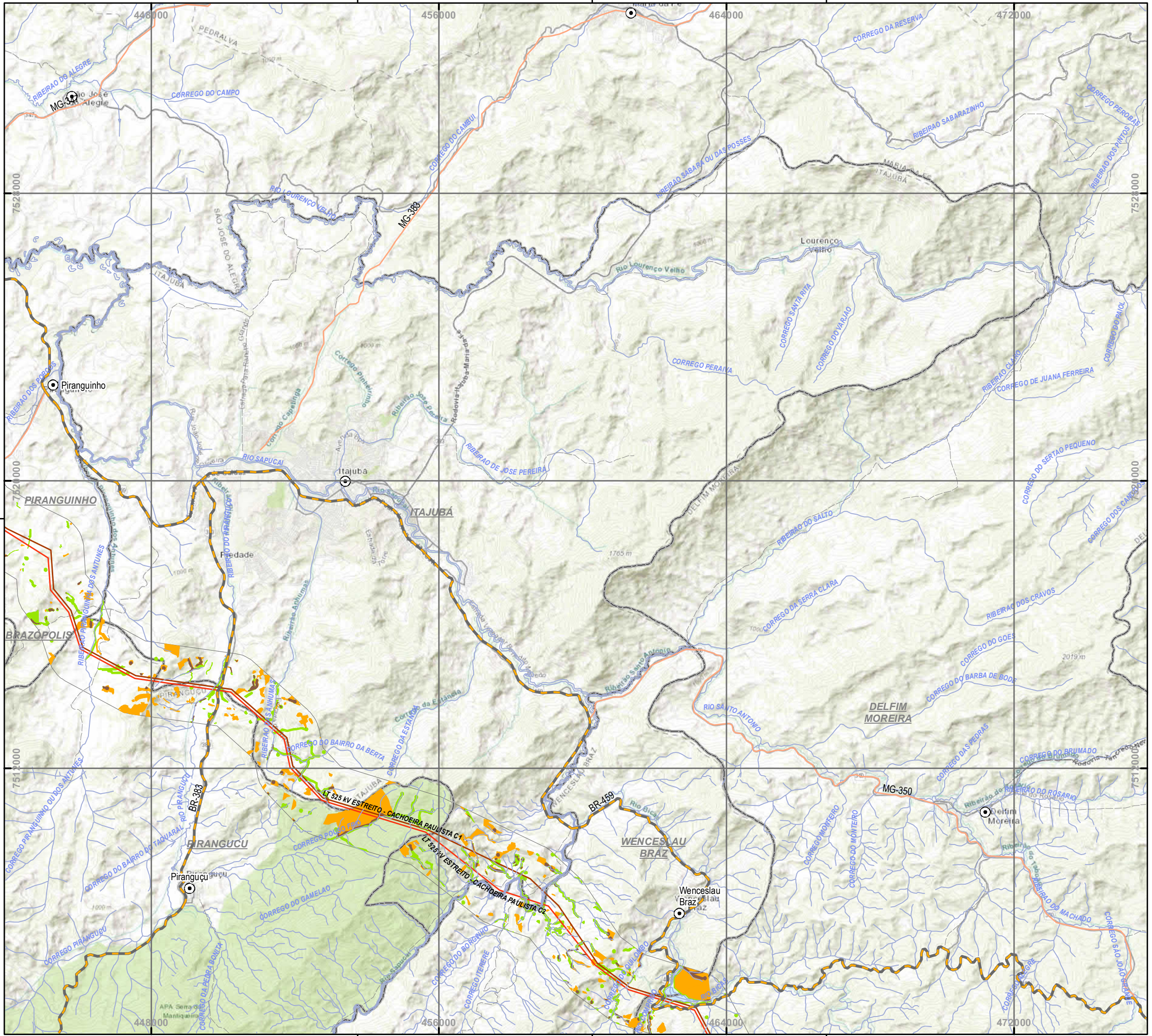

PLANTA CHAVE

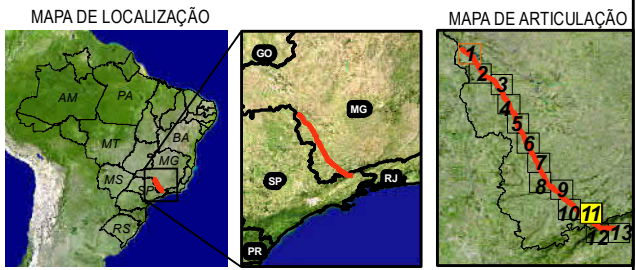

LEGENDA

- SEDES MUNICIPAIS
 - COMUNIDADES TRADICIONAIS/QUILOMBOLAS
 - LT 500KV ESTREITO-CACHOEIRA PAULISTA C1 C2
 - LIMITES MUNICIPAIS
 - /// DRENAGEM
 - LIMITE DA ÁREA DE ESTUDO (1 km)
- RODOVIAS**
- ESTADUAL
 - FEDERAL
 - MUNICIPAL/DESCONHECIDA

Área de Preservação Permanente e Reserva Legal

- Área de Preservação Permanente
- Reserva Legal
- Área de APP em Reserva Legal

Service Layer Credits: Sources: Esri, HERE, Garmin, Intermap, increment P Corp., GEBCO, USGS, FAO, NPS, NRCAN, GeoBase, IGN, Kadaster NL, Ordnance Survey, Esri Japan, METI, Esri China (Hong Kong), swisstopo, ©

NOTAS

SIRGAS 2000 UTM Zone 23S
 Projection: Transverse Mercator
 Central Meridian: -45

1:100.000



Cliente: EDP - Energias do Brasil S.A.

Aprovação: Data

MAPA DE LOCALIZAÇÃO DAS ÁREAS DE PRESERVAÇÃO PERMANENTE E RESERVA LEGAL LOTE 18

LT 500 KV ESTREITO - CACHOEIRA PAULISTA C1/C2

Des. Nº: L18-MP-B-6.3.3-025 | Revisão: 0 | Folha: 11/13 | Escala: 1:100.000

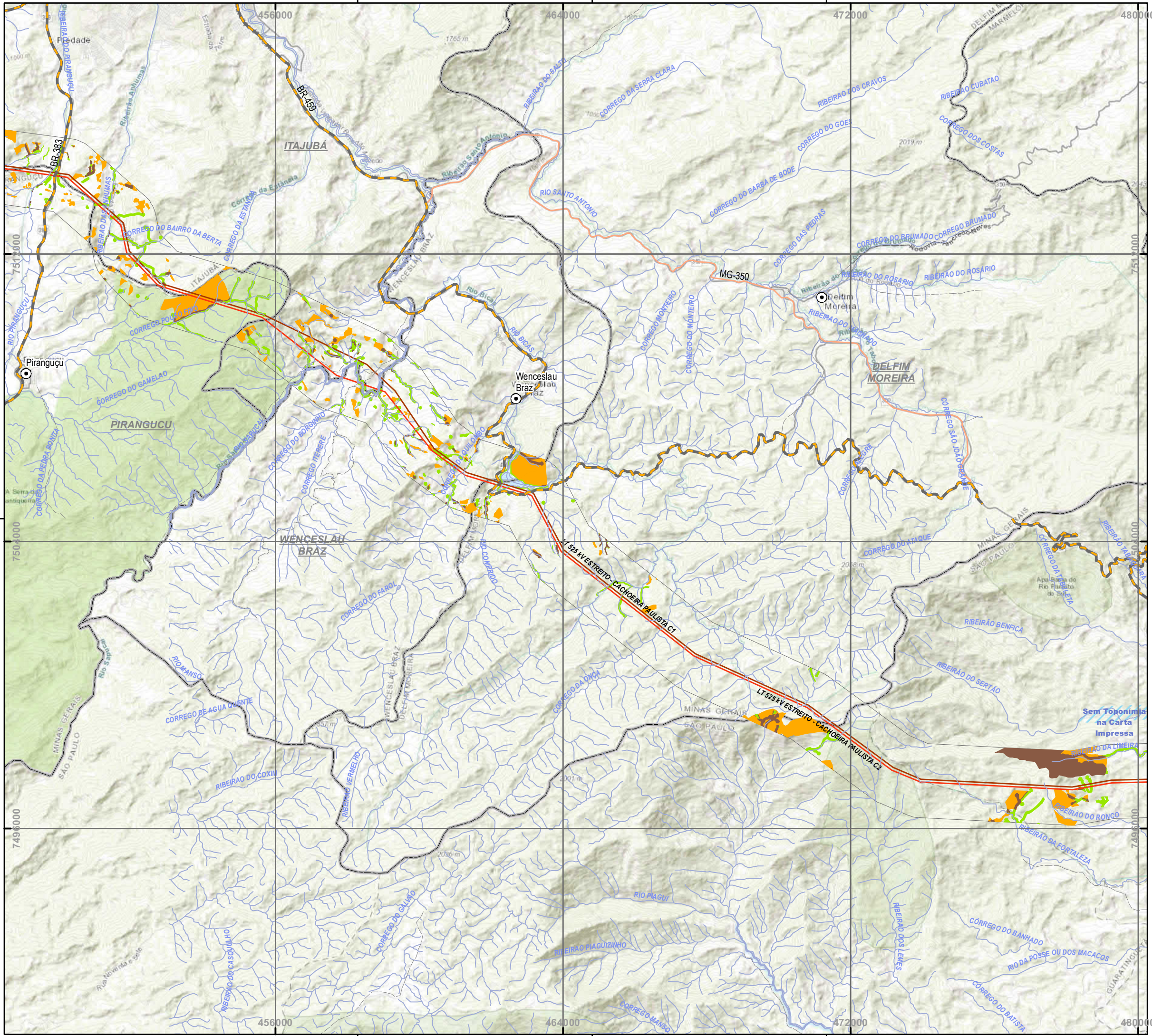

PLANTA CHAVE

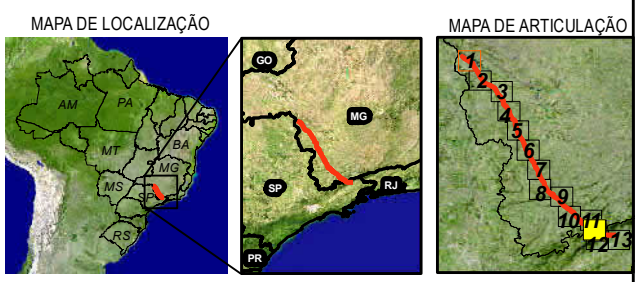

LEGENDA

- SEDES MUNICIPAIS
 - COMUNIDADES TRADICIONAIS/QUILOMBOLAS
 - LT 500KV ESTREITO-CACHOEIRA PAULISTA C1 C2
 - LIMITES MUNICIPAIS
 - /// DRENAGEM
 - LIMITE DA ÁREA DE ESTUDO (1 km)
- RODOVIAS**
- ESTADUAL
 - FEDERAL
 - MUNICIPAL/DESCONHECIDA

Área de Preservação Permanente e Reserva Legal

- Área de Preservação Permanente
- Reserva Legal
- Área de APP em Reserva Legal

Service Layer Credits: Sources: Esri, HERE, Garmin, Intermap, increment P Corp., GEBCO, USGS, FAO, NPS, NRCAN, GeoBase, IGN, Kadaster NL, Ordnance Survey, Esri Japan, METI, Esri China (Hong Kong), swisstopo, ©

NOTAS

SIRGAS 2000 UTM Zone 23S
 Projection: Transverse Mercator
 Central Meridian: -45

1:100.000



Cliente: **EDP - Energias do Brasil S.A.**

Aprovação: _____ Data: _____

MAPA DE LOCALIZAÇÃO DAS ÁREAS DE PRESERVAÇÃO PERMANENTE E RESERVA LEGAL LOTE 18

LT 500 KV ESTREITO - CACHOEIRA PAULISTA C1/C2

Des. Nº: L18-MP-B-6.3.3-026 | Revisão: 0 | Folha: 12/13 | Escala: 1:100.000

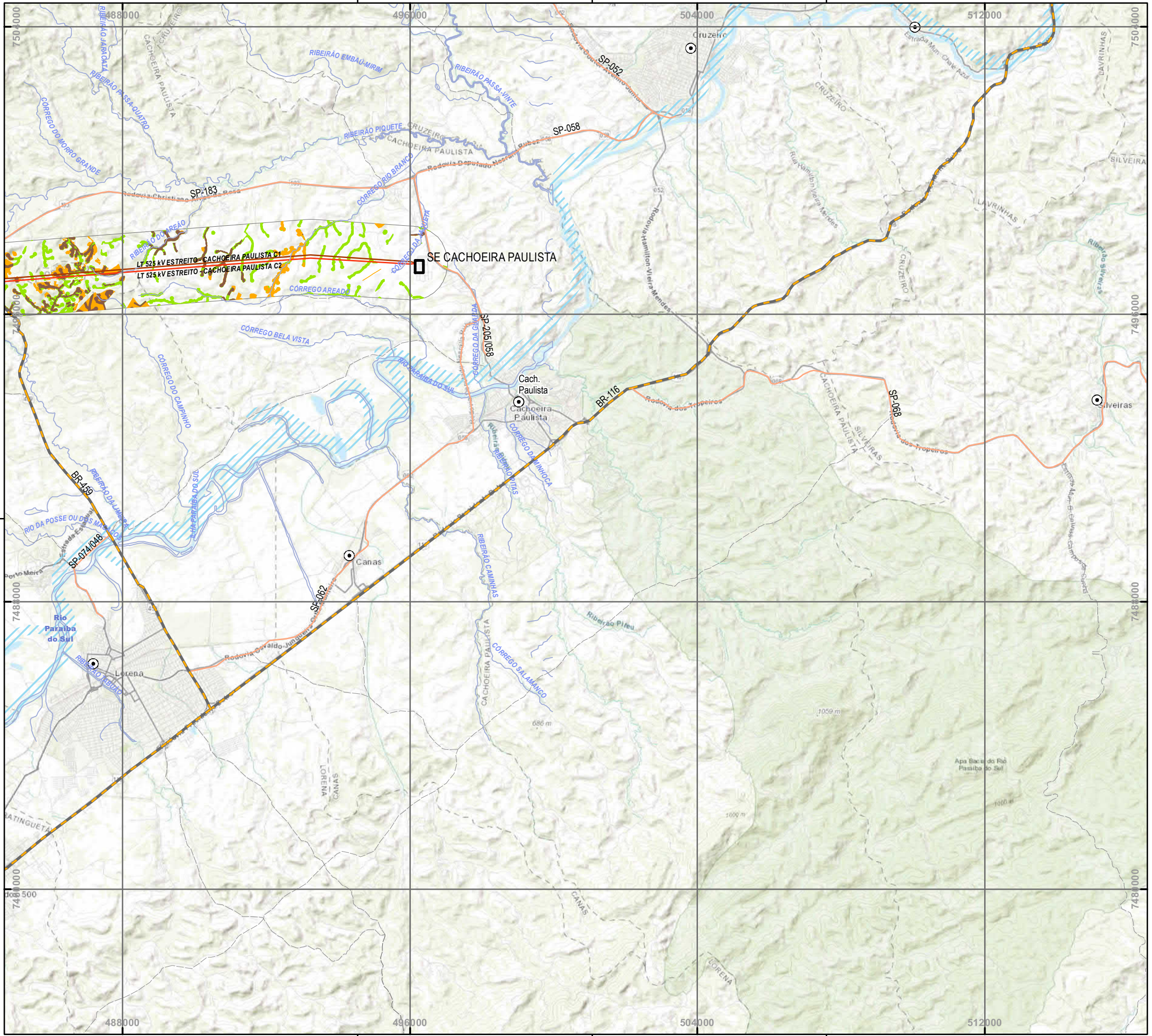

PLANTA CHAVE

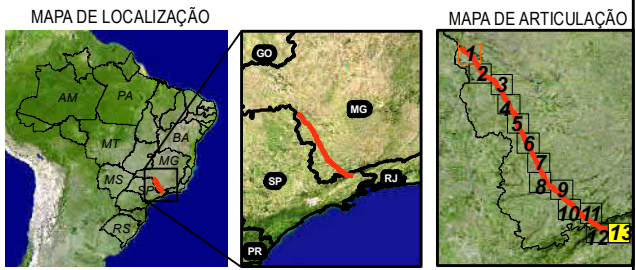

LEGENDA

- SEDES MUNICIPAIS
 - COMUNIDADES TRADICIONAIS/QUILOMBOLAS
 - LT 500KV ESTREITO-CACHOEIRA PAULISTA C1 C2
 - LIMITES MUNICIPAIS
 - DRENAGEM
 - LIMITE DA ÁREA DE ESTUDO (1 km)
- RODOVIAS**
- ESTADUAL
 - FEDERAL
 - MUNICIPAL/DESCONHECIDA

Área de Preservação Permanente e Reserva Legal

- Área de Preservação Permanente
- Reserva Legal
- Área de APP em Reserva Legal

Service Layer Credits: Sources: Esri, HERE, Garmin, Intermap, increment P Corp., GEBCO, USGS, FAO, NPS, NRCAN, GeoBase, IGN, Kadaster NL, Ordnance Survey, Esri Japan, METI, Esri China (Hong Kong), swisstopo, ©

NOTAS

SIRGAS 2000 UTM Zone 23S
 Projection: Transverse Mercator
 Central Meridian: -45

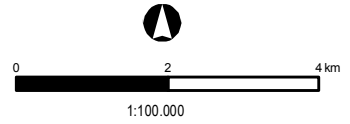

Cliente **EDP - Energias do Brasil S.A.**

Aprovação _____ Data _____

MAPA DE LOCALIZAÇÃO DAS ÁREAS DE PRESERVAÇÃO PERMANENTE E RESERVA LEGAL LOTE 18

LT 500 KV ESTREITO - CACHOEIRA PAULISTA C1/C2

Des. Nº L18-MP-B-6.3.3-027 Revisão 0 Folha 13/13 Escala 1:100.000

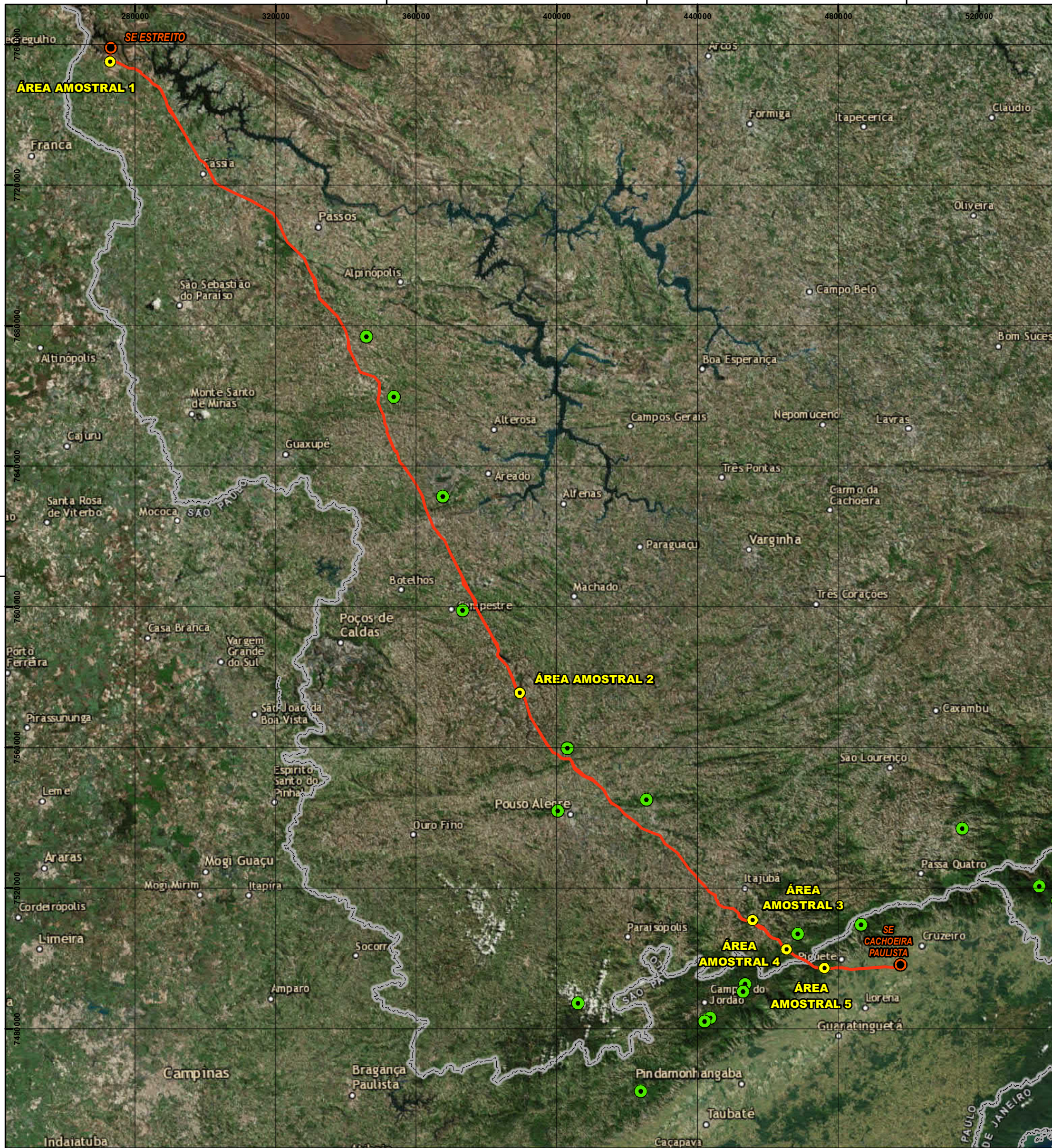

ÁREAS AMOSTRAIS PARA O LEVANTAMENTO DA FAUNA

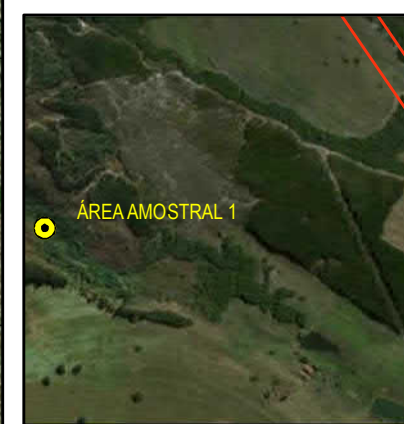

PLANTA CHAVE

MAPA DE LOCALIZAÇÃO

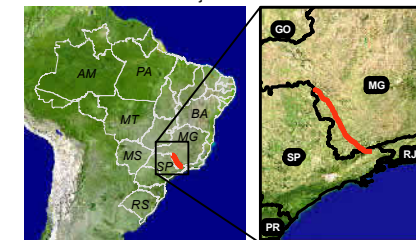

LEGENDA

- LOCALIDADES
- SUBESTAÇÃO
- LIMITE ESTADUAL
- TRAÇADO DAS LT's

FAUNA

- ÁREA AMOSTRAL
- DADOS SECUNDÁRIOS

NOTAS

SIRGAS 2000 UTM Zone 22S
Projection: Transverse Mercator
Central Meridian: -51



Service Layer Credits: Esri, HERE, Garmin, © OpenStreetMap contributors, and the GIS user community
Source: Esri, DigitalGlobe, GeoEye, Earthstar Geographics, CNES/Airbus DS, USDA, USGS, AeroGRID, IGN, and the GIS User Community



Ciente EDP - Energias do Brasil S.A.

Aprovação Data

ÁREAS AMOSTRAIS PARA O LEVANTAMENTO DA FAUNA

LT 500 KV ESTREITO - CACHOEIRA PAULISTA C1/C2

Des. Nº L18-MP-B-6.3.4-001 Revisão 0 Folha 1/1 Escala Gráfica

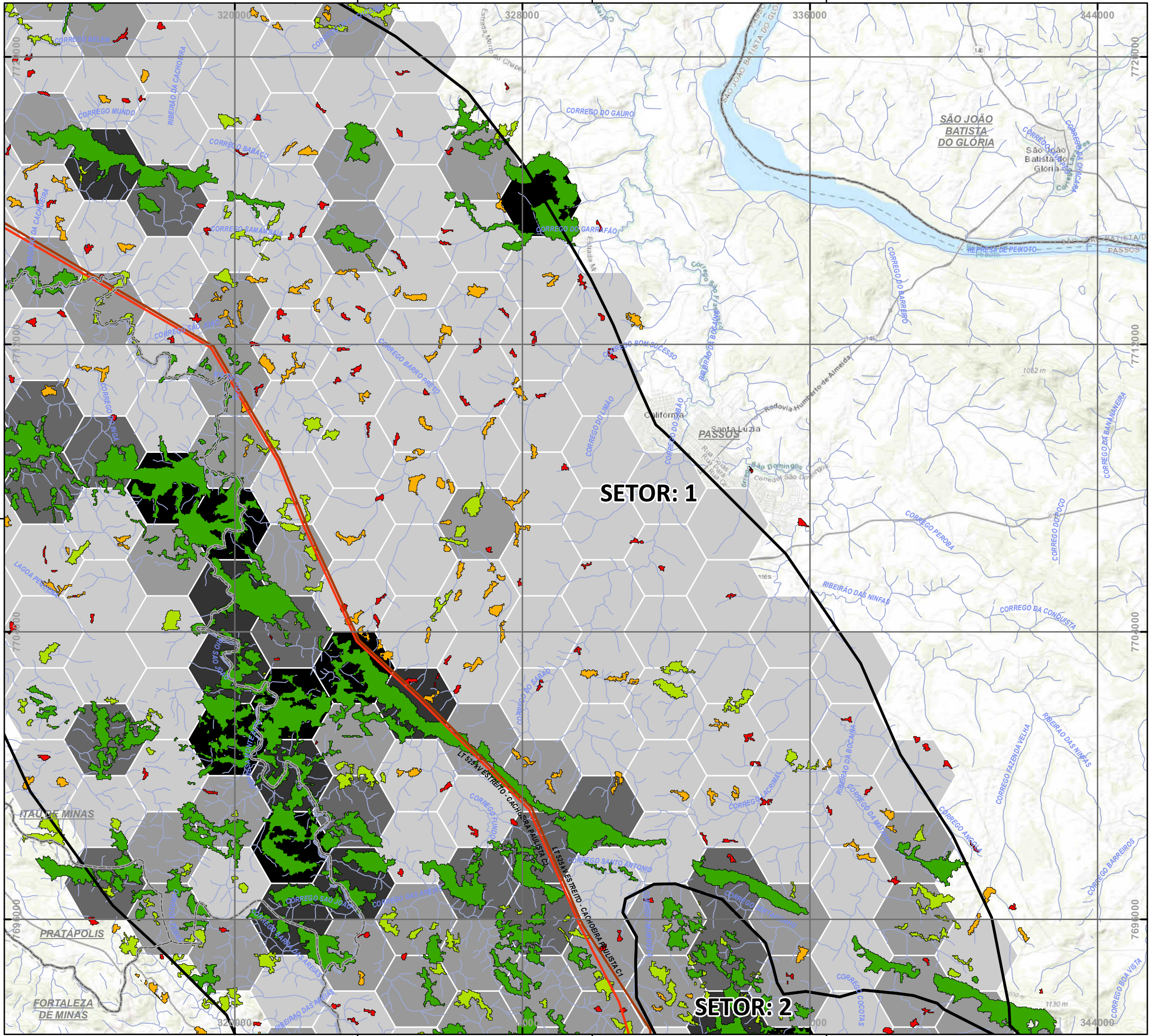

PLANTA CHAVE

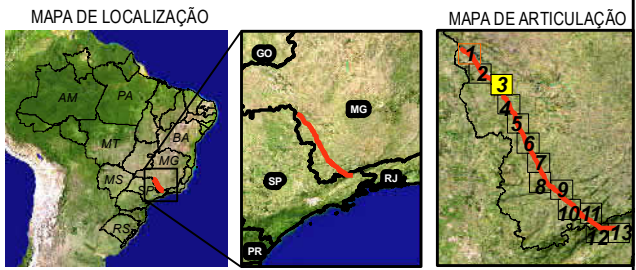

LEGENDA

- LT 500KV ESTREITO-CACHOEIRA PAULISTA C1 C2
- LIMITES MUNICIPAIS
- DRENAGEM
- SETORIZAÇÃO
- IMPORTÂNCIA DO FRAGMENTO (dLCP)**
- 1º QUARTIL (MUITO BAIXA)
- 2º QUARTIL (BAIXA)
- 3º QUARTIL (ALTA)
- 4º QUARTIL (MUITO ALTA)
- COBERTURA DE HABITAT**
- < 10% CONDIÇÃO EXTREMA
- 10-20% CONDIÇÃO CRÍTICA
- 20-30% CONDIÇÃO PRIORITÁRIA
- 30-40% CONDIÇÃO PREOCUPANTE
- > 40% CONDIÇÃO FAVORÁVEL
- LIMITE DE BACIAS**
- OTTOBACIAS (NÍVEL 4)

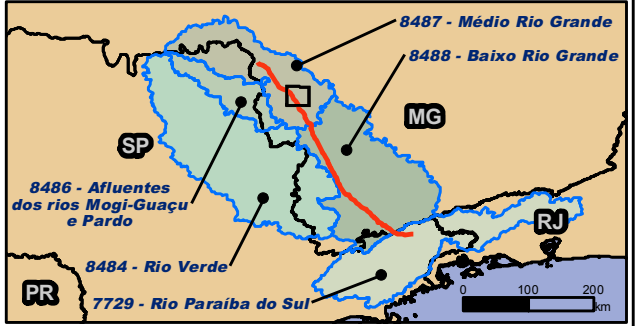

NOTAS

SIRGAS 2000 UTM Zone 23S
 Projection: Transverse Mercator
 Central Meridian: -45

1:100.000



Cliente: EDP - Energias do Brasil S.A.

Aprovação: Data

MAPA DE ECOLOGIA DA PAISAGEM

LT 500 KV ESTREITO - CACHOEIRA PAULISTA C1/C2

Des. Nº: L18-MP-B-6.3.5-003 | Revisão: 0 | Folha: 03/13 | Escala: 1:100.000

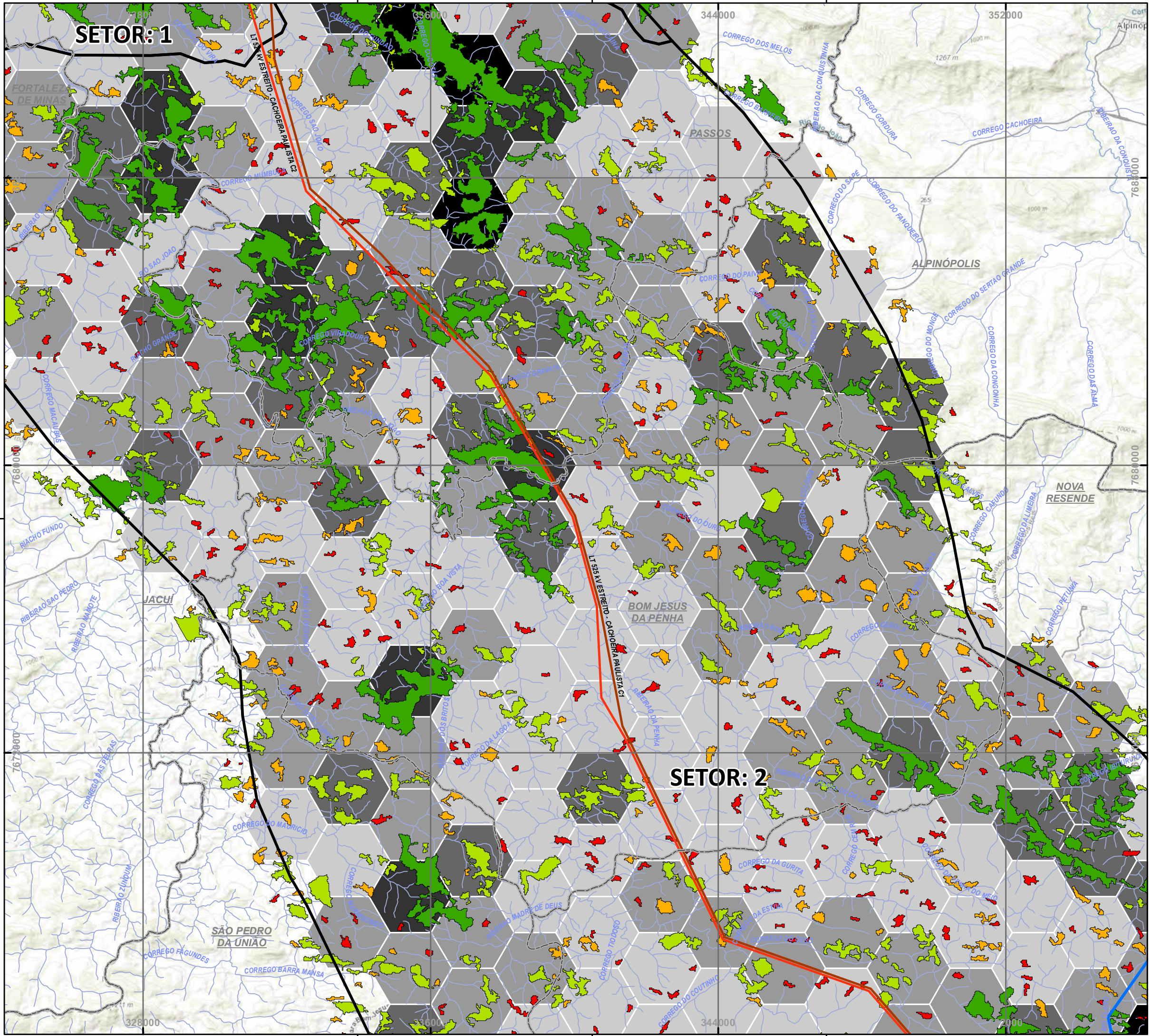

PLANTA CHAVE

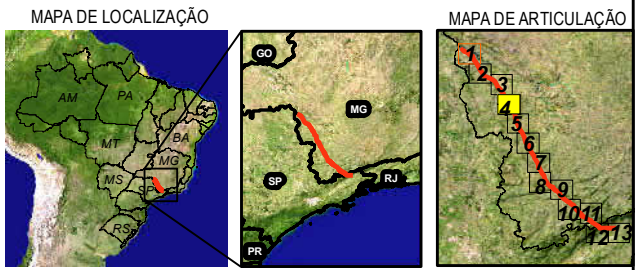

LEGENDA

- LT 500KV ESTREITO-CACHOEIRA PAULISTA C1 C2
- LIMITES MUNICIPAIS
- DRENAGEM
- SETORIZAÇÃO
- IMPORTÂNCIA DO FRAGMENTO (dLCP)**
- 1º QUARTIL (MUITO BAIXA)
- 2º QUARTIL (BAIXA)
- 3º QUARTIL (ALTA)
- 4º QUARTIL (MUITO ALTA)
- COBERTURA DE HABITAT**
- < 10% CONDIÇÃO EXTREMA
- 10-20% CONDIÇÃO CRÍTICA
- 20-30% CONDIÇÃO PRIORITÁRIA
- 30-40% CONDIÇÃO PREOCUPANTE
- > 40% CONDIÇÃO FAVORÁVEL
- LIMITE DE BACIAS**
- OTTOBACIAS (NÍVEL 4)

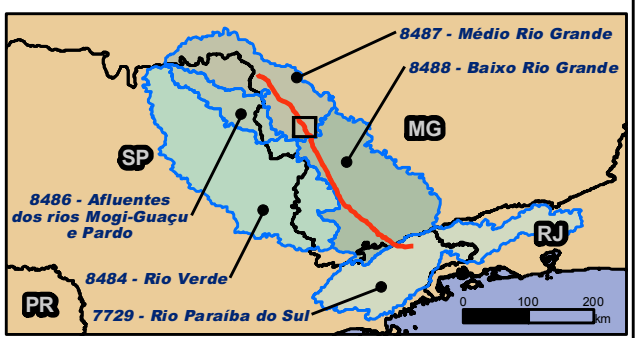

NOTAS

SIRGAS 2000 UTM Zone 23S
 Projection: Transverse Mercator
 Central Meridian: -45

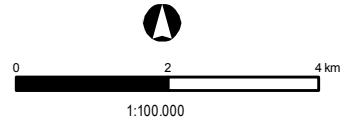

Cliente **EDP - Energias do Brasil S.A.**

Aprovação _____ Data _____

MAPA DE ECOLOGIA DA PAISAGEM

LT 500 KV ESTREITO - CACHOEIRA PAULISTA C1/C2

Des. Nº L18-MP-B-6.3.5-004 Revisão 0 Folha 04/13 Escala 1:100.000

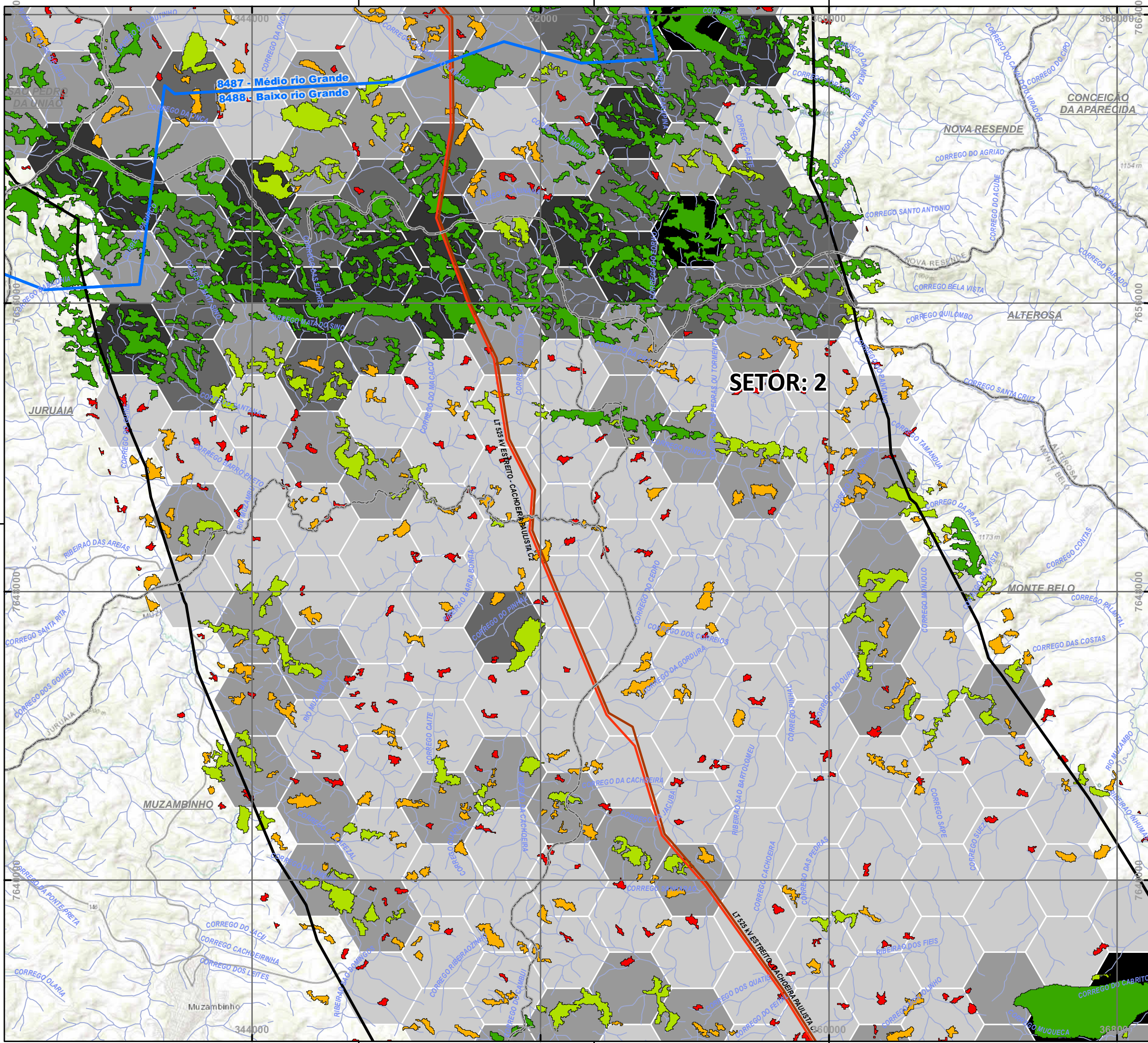

PLANTA CHAVE

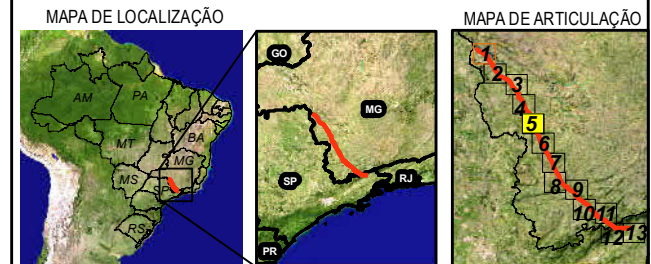

LEGENDA

- LT 500kV ESTREITO-CACHOEIRA PAULISTA C1 C2
- LIMITES MUNICIPAIS
- DRENAGEM
- SETORIZAÇÃO
- IMPORTÂNCIA DO FRAGMENTO (dLCP)**
- 1º QUARTIL (MUITO BAIXA)
- 2º QUARTIL (BAIXA)
- 3º QUARTIL (ALTA)
- 4º QUARTIL (MUITO ALTA)
- COBERTURA DE HABITAT**
- < 10% CONDIÇÃO EXTREMA
- 10-20% CONDIÇÃO CRÍTICA
- 20-30% CONDIÇÃO PRIORITÁRIA
- 30-40% CONDIÇÃO PREOCUPANTE
- > 40% CONDIÇÃO FAVORÁVEL
- LIMITE DE BACIAS**
- OTTOBACIAS (NÍVEL 4)

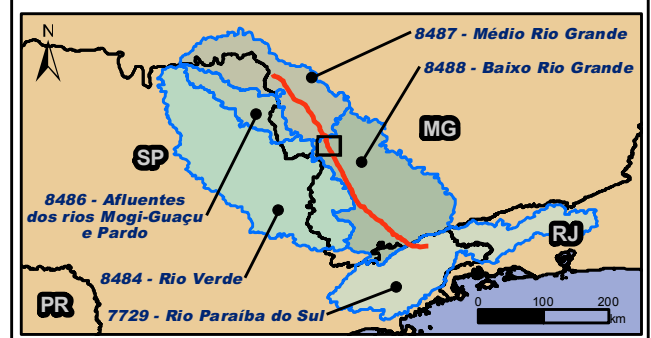

NOTAS

SIRGAS 2000 UTM Zone 23S
 Projection: Transverse Mercator
 Central Meridian: -45

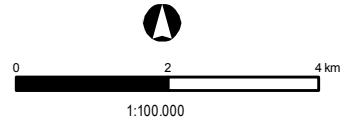

TRACTEBEL

Ciente **EDP - Energias do Brasil S.A.**

Aprovação _____ Data _____

MAPA DE ECOLOGIA DA PAISAGEM

LT 500 KV ESTREITO - CACHOEIRA PAULISTA C1/C2

Des. Nº L18-MP-B-6.3.5-005 Revisão 0 Folha 05/13 Escala 1:100.000

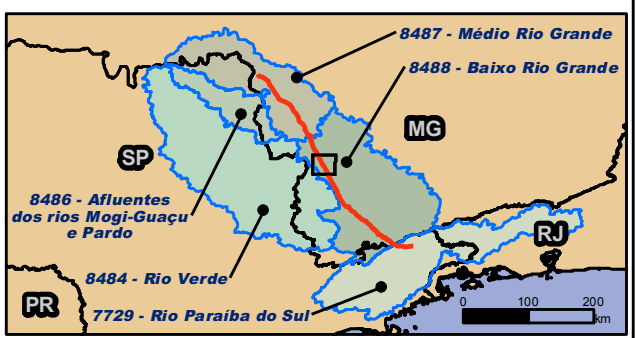
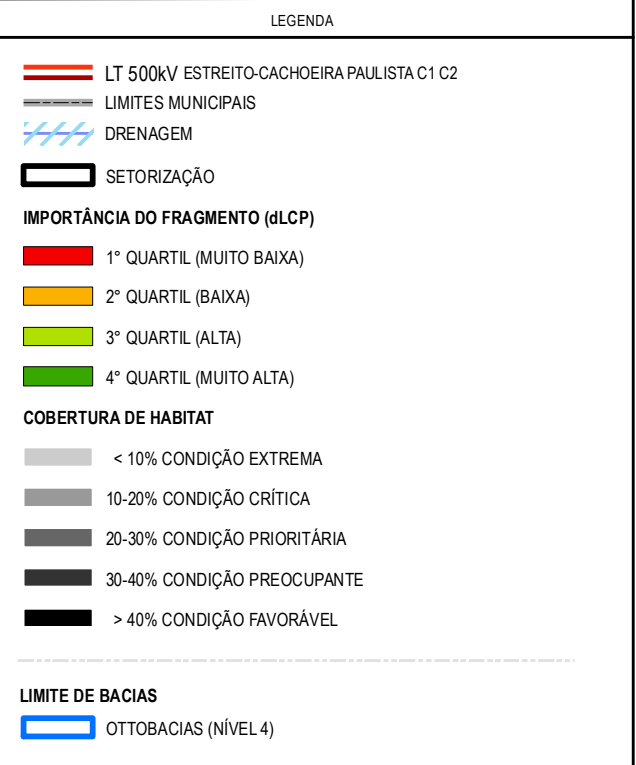
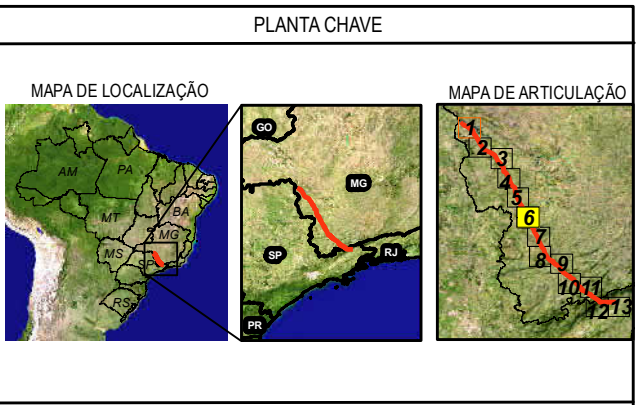
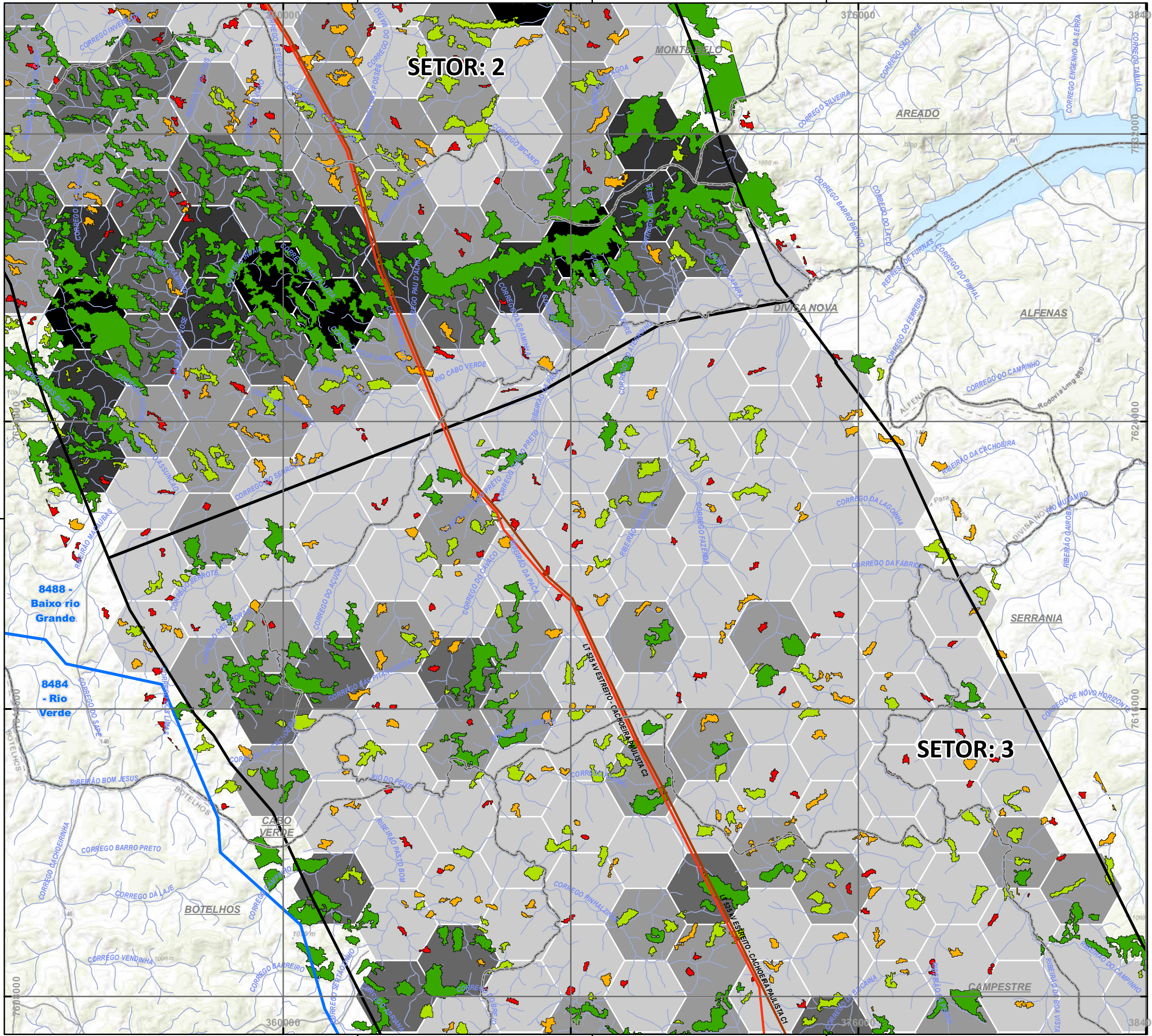

NOTAS

SIRGAS 2000 UTM Zone 23S
 Projection: Transverse Mercator
 Central Meridian: -45

1:100.000

TRACTEBEL ENGIE edp

Cliente: EDP - Energias do Brasil S.A.

Aprovação: _____ Data: _____

MAPA DE ECOLOGIA DA PAISAGEM

LT 500 KV ESTREITO - CACHOEIRA PAULISTA C1/C2

Des. Nº: L18-MP-B-6.3.5-006 | Revisão: 0 | Folha: 06/13 | Escala: 1:100.000

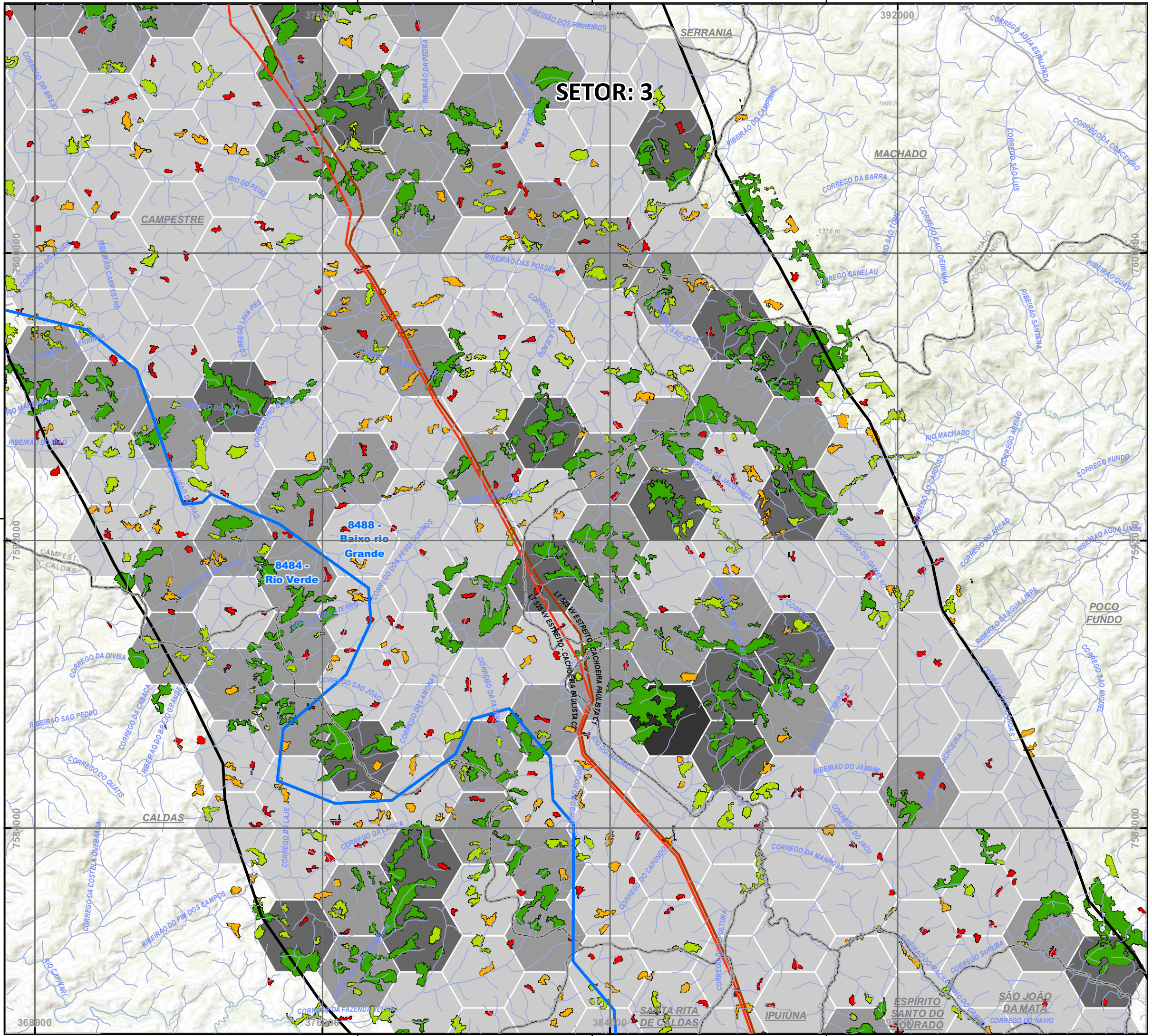

SETOR: 3

PLANTA CHAVE

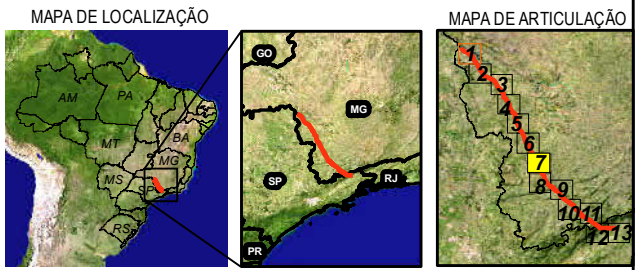

LEGENDA

- LT 500kV ESTREITO-CACHOEIRA PAULISTA C1 C2
- LIMITES MUNICIPAIS
- DRENAGEM
- SETORIZAÇÃO
- IMPORTÂNCIA DO FRAGMENTO (dLCP)**
- 1º QUARTIL (MUITO BAIXA)
- 2º QUARTIL (BAIXA)
- 3º QUARTIL (ALTA)
- 4º QUARTIL (MUITO ALTA)
- COBERTURA DE HABITAT**
- < 10% CONDIÇÃO EXTREMA
- 10-20% CONDIÇÃO CRÍTICA
- 20-30% CONDIÇÃO PRIORITÁRIA
- 30-40% CONDIÇÃO PREOCUPANTE
- > 40% CONDIÇÃO FAVORÁVEL
- LIMITE DE BACIAS**
- OTTOBACIAS (NÍVEL 4)

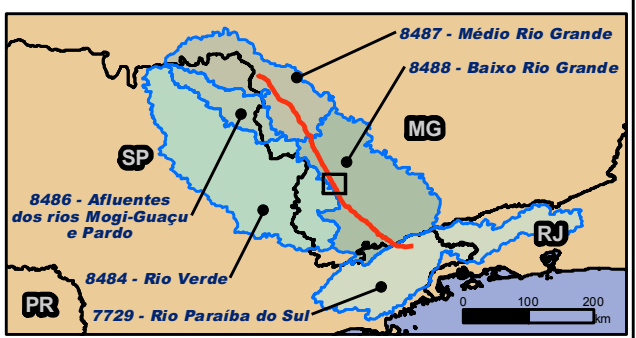

NOTAS

SIRGAS 2000 UTM Zone 23S
 Projection: Transverse Mercator
 Central Meridian: -45

1:100.000



Cliente: **EDP - Energias do Brasil S.A.**

Aprovação: _____ Data: _____

MAPA DE ECOLOGIA DA PAISAGEM

LT 500 KV ESTREITO - CACHOEIRA PAULISTA C1/C2

Des. Nº	Revisão	Folha	Escala
L18-MP-B-6.3.5-007	0	07/13	1:100.000

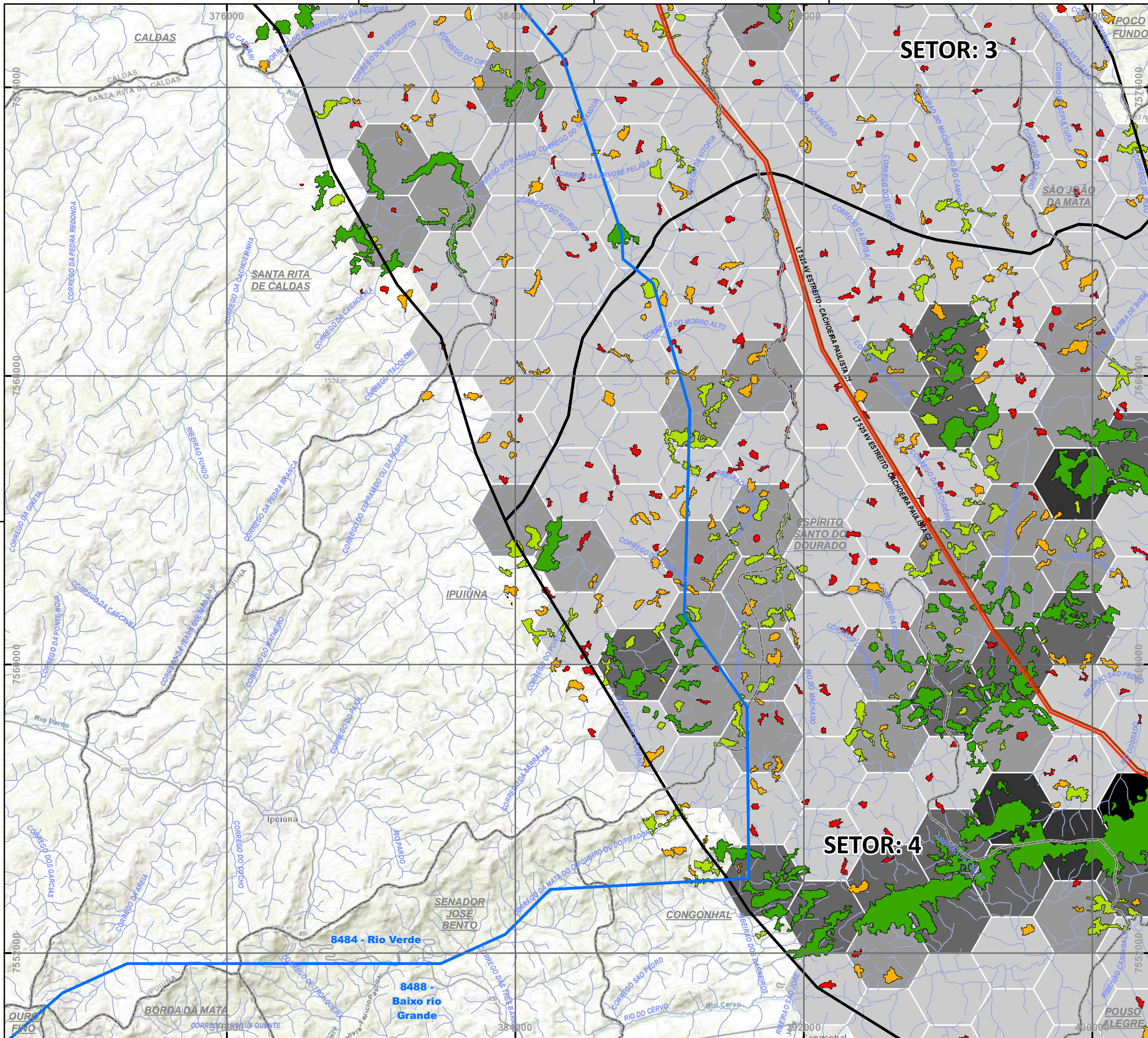

SETOR: 3

SETOR: 4

PLANTA CHAVE

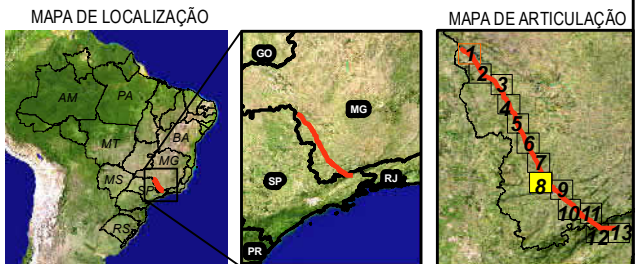

LEGENDA

- LT 500kV ESTREITO-CACHOEIRA PAULISTA C1 C2
- LIMITES MUNICIPAIS
- DRENAGEM
- SETORIZAÇÃO
- IMPORTÂNCIA DO FRAGMENTO (dLCP)**
- 1º QUARTIL (MUITO BAIXA)
- 2º QUARTIL (BAIXA)
- 3º QUARTIL (ALTA)
- 4º QUARTIL (MUITO ALTA)
- COBERTURA DE HABITAT**
- < 10% CONDIÇÃO EXTREMA
- 10-20% CONDIÇÃO CRÍTICA
- 20-30% CONDIÇÃO PRIORITÁRIA
- 30-40% CONDIÇÃO PREOCUPANTE
- > 40% CONDIÇÃO FAVORÁVEL
- LIMITE DE BACIAS**
- OTTOBACIAS (NÍVEL 4)

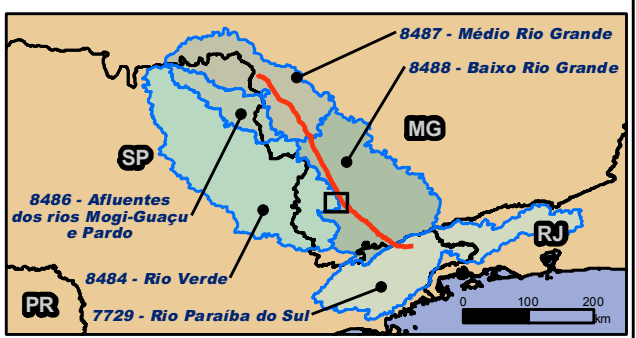

NOTAS

SIRGAS 2000 UTM Zone 23S
 Projection: Transverse Mercator
 Central Meridian: -45

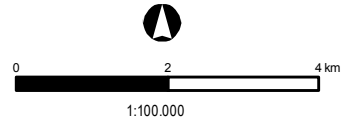

Cliente **EDP - Energias do Brasil S.A.**

Aprovação _____ Data _____

MAPA DE ECOLOGIA DA PAISAGEM

LT 500 KV ESTREITO - CACHOEIRA PAULISTA C1/C2

Des. Nº L18-MP-B-6.3.5-008 Revisão 0 Folha 08/13 Escala 1:100.000

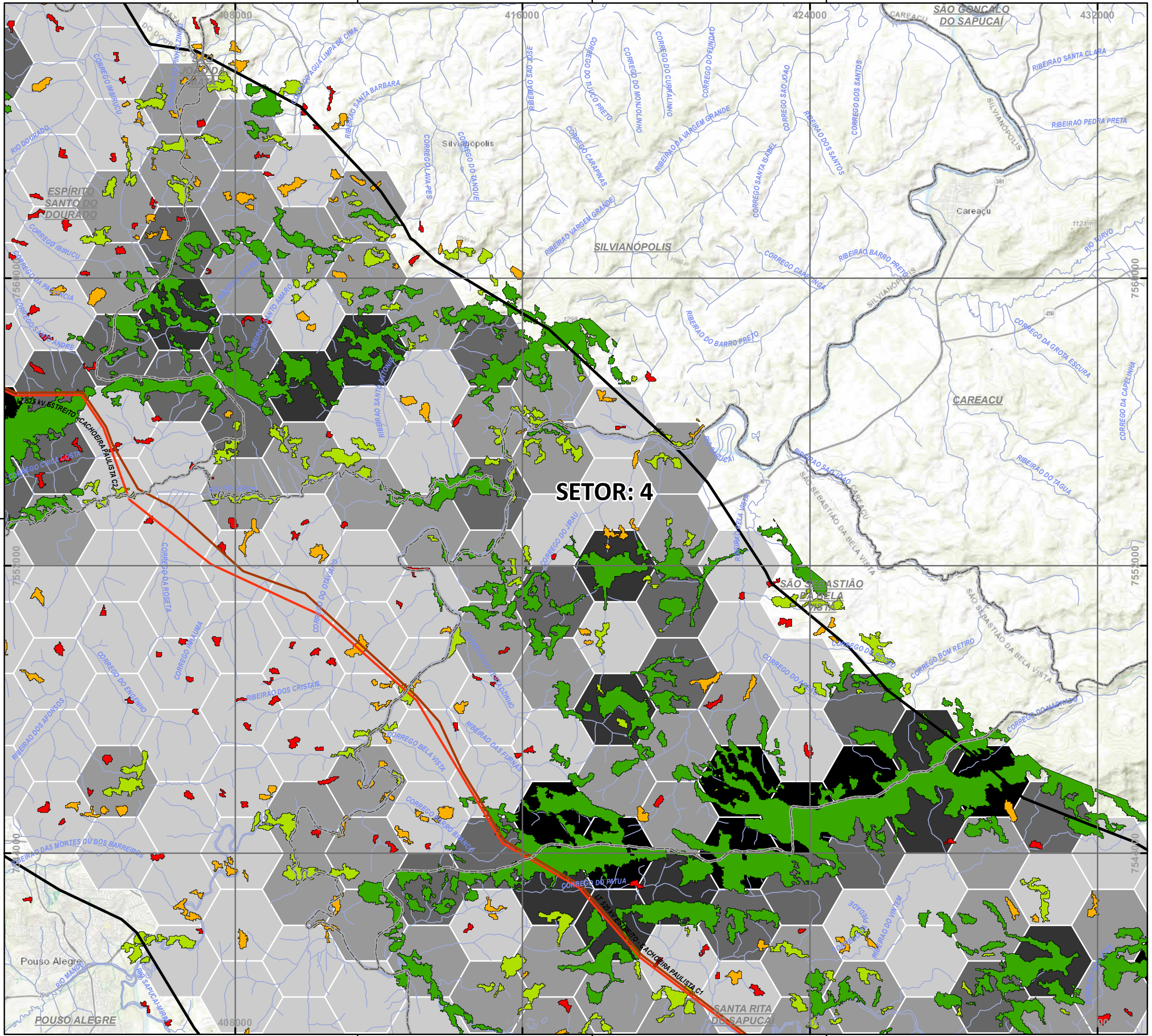

SETOR: 4

PLANTA CHAVE

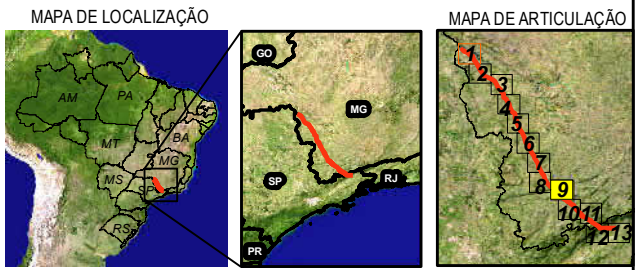

LEGENDA

- LT 500kV ESTREITO-CACHOEIRA PAULISTA C1 C2
- LIMITES MUNICIPAIS
- DRENAGEM
- SETORIZAÇÃO
- IMPORTÂNCIA DO FRAGMENTO (dLCP)**
- 1º QUARTIL (MUITO BAIXA)
- 2º QUARTIL (BAIXA)
- 3º QUARTIL (ALTA)
- 4º QUARTIL (MUITO ALTA)
- COBERTURA DE HABITAT**
- < 10% CONDIÇÃO EXTREMA
- 10-20% CONDIÇÃO CRÍTICA
- 20-30% CONDIÇÃO PRIORITÁRIA
- 30-40% CONDIÇÃO PREOCUPANTE
- > 40% CONDIÇÃO FAVORÁVEL
- LIMITE DE BACIAS**
- OTTOBACIAS (NÍVEL 4)

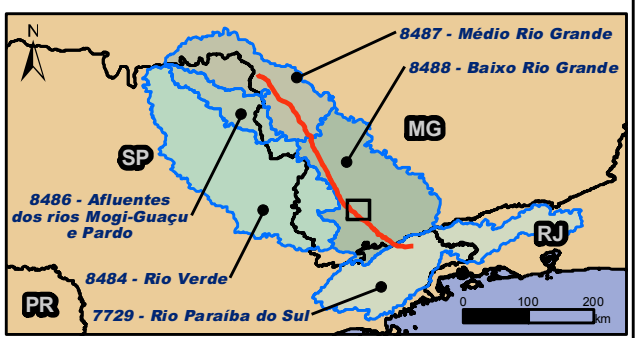

NOTAS

SIRGAS 2000 UTM Zone 23S
 Projection: Transverse Mercator
 Central Meridian: -45

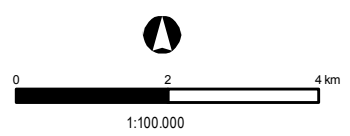

Cliente **EDP - Energias do Brasil S.A.**

Aprovação _____ Data _____

MAPA DE ECOLOGIA DA PAISAGEM

LT 500 KV ESTREITO - CACHOEIRA PAULISTA C1/C2

Des. Nº L18-MP-B-6.3.5-009 Revisão 0 Folha 09/13 Escala 1:100.000

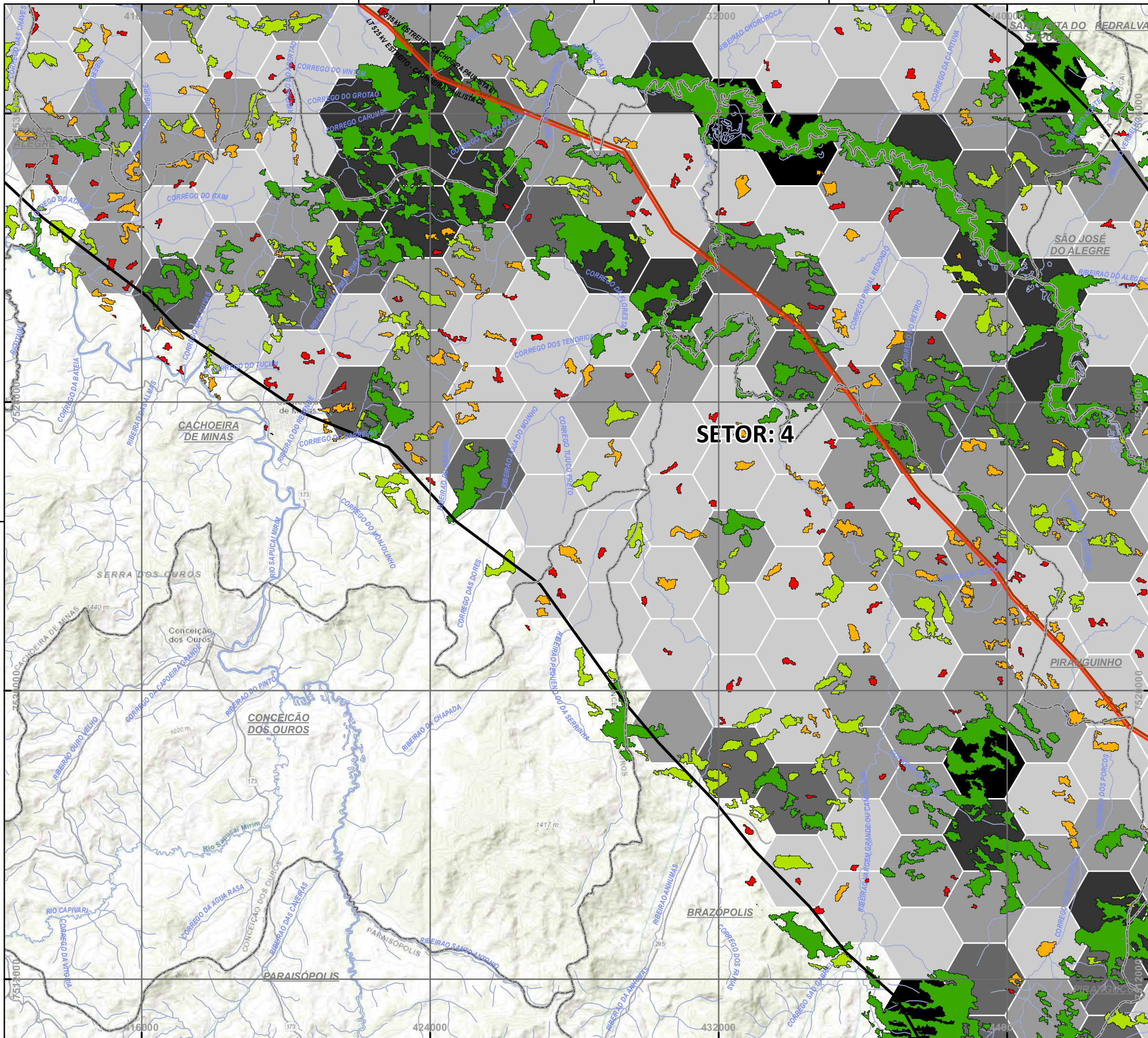

PLANTA CHAVE

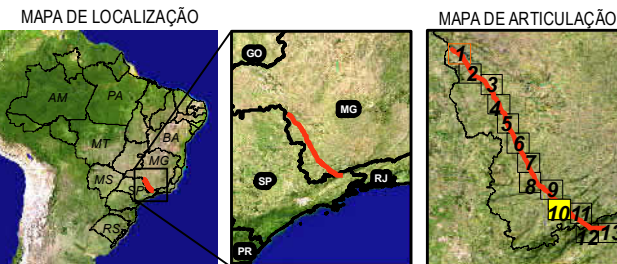

LEGENDA

- LT 500kV ESTREITO-CACHOEIRA PAULISTA C1 C2
- LIMITES MUNICIPAIS
- DRENAGEM
- SETORIZAÇÃO
- IMPORTÂNCIA DO FRAGMENTO (dLCP)**
 - 1º QUARTIL (MUITO BAIXA)
 - 2º QUARTIL (BAIXA)
 - 3º QUARTIL (ALTA)
 - 4º QUARTIL (MUITO ALTA)
- COBERTURA DE HABITAT**
 - < 10% CONDIÇÃO EXTREMA
 - 10-20% CONDIÇÃO CRÍTICA
 - 20-30% CONDIÇÃO PRIORITÁRIA
 - 30-40% CONDIÇÃO PREOCUPANTE
 - > 40% CONDIÇÃO FAVORÁVEL
- LIMITE DE BACIAS**
 - OTTOBACIAS (NÍVEL 4)

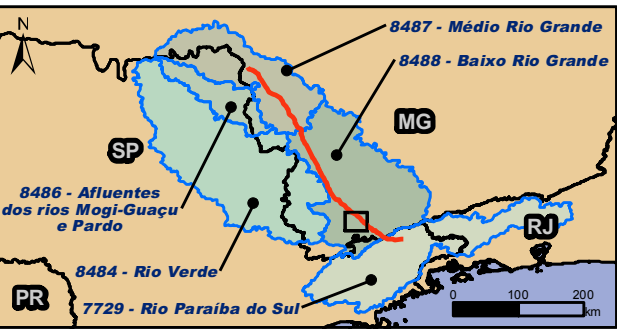

NOTAS

SIRGAS 2000 UTM Zone 23S
 Projection: Transverse Mercator
 Central Meridian: -45

1:100.000



Cliente: **EDP - Energias do Brasil S.A.**

Aprovação: _____ Data: _____

MAPA DE ECOLOGIA DA PAISAGEM

LT 500 KV ESTREITO - CACHOEIRA PAULISTA C1/C2

Des. Nº: L18-MP-B-6.3.5-010 | Revisão: 0 | Folha: 10/13 | Escala: 1:100.000

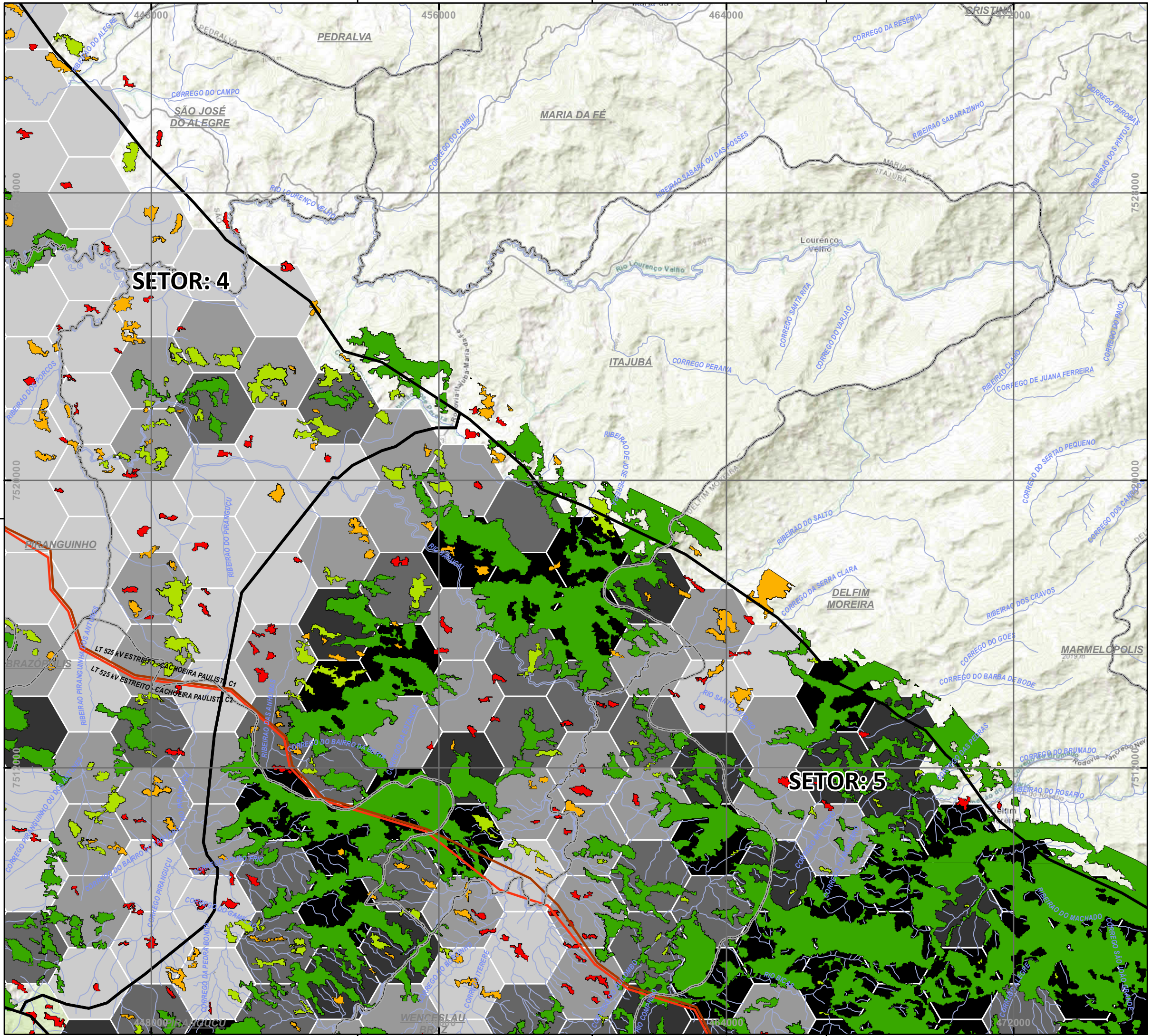

PLANTA CHAVE

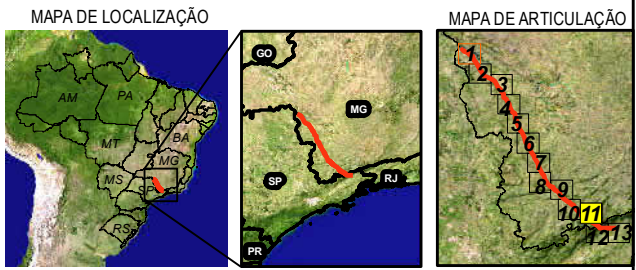

LEGENDA

- LT 500kV ESTREITO-CACHOEIRA PAULISTA C1 C2
- LIMITES MUNICIPAIS
- DRENAGEM
- SETORIZAÇÃO
- IMPORTÂNCIA DO FRAGMENTO (dLCP)**
- 1º QUARTIL (MUITO BAIXA)
- 2º QUARTIL (BAIXA)
- 3º QUARTIL (ALTA)
- 4º QUARTIL (MUITO ALTA)
- COBERTURA DE HABITAT**
- < 10% CONDIÇÃO EXTREMA
- 10-20% CONDIÇÃO CRÍTICA
- 20-30% CONDIÇÃO PRIORITÁRIA
- 30-40% CONDIÇÃO PREOCUPANTE
- > 40% CONDIÇÃO FAVORÁVEL
- LIMITE DE BACIAS**
- OTTOBACIAS (NÍVEL 4)

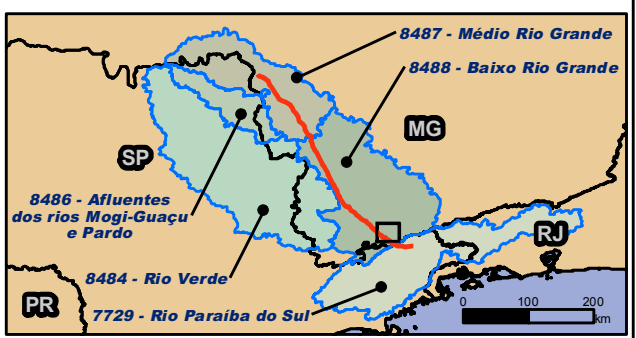

NOTAS

SIRGAS 2000 UTM Zone 23S
 Projection: Transverse Mercator
 Central Meridian: -45

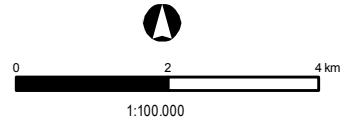

Cliente: EDP - Energias do Brasil S.A.

Aprovação: _____ Data: _____

MAPA DE ECOLOGIA DA PAISAGEM

LT 500 KV ESTREITO - CACHOEIRA PAULISTA C1/C2

Des. Nº	Revisão	Folha	Escala
L18-MP-B-6.3.5-011	0	11/13	1:100.000

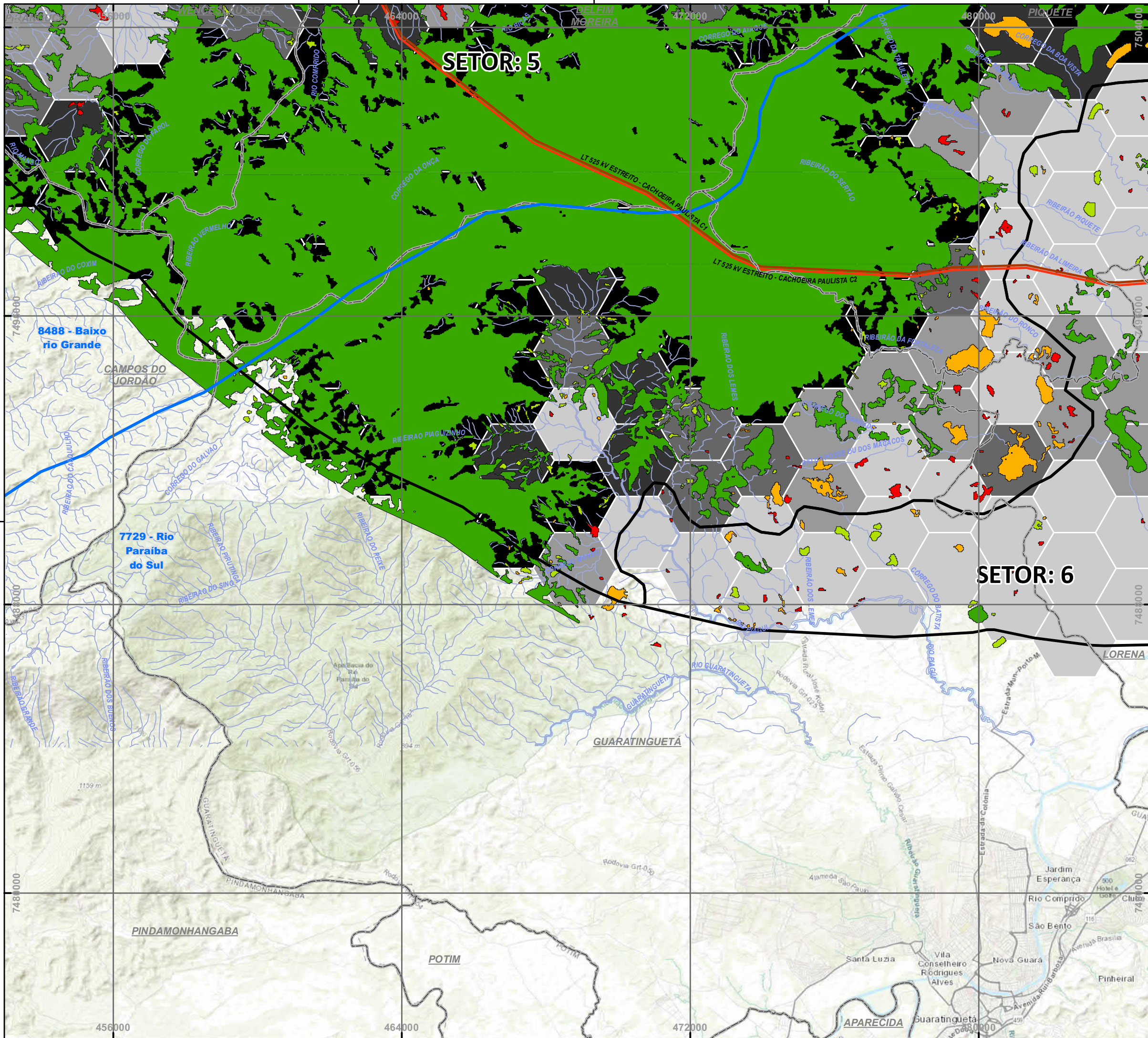

PLANTA CHAVE

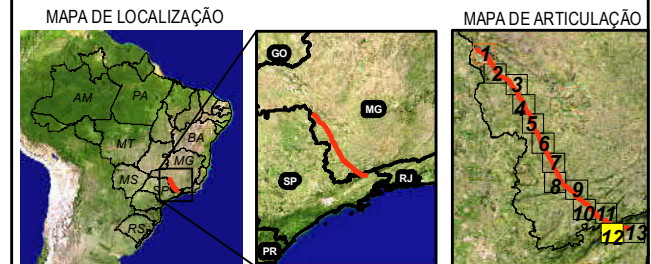

LEGENDA

- LT 500kV ESTREITO-CACHOEIRA PAULISTA C1 C2
 - LIMITES MUNICIPAIS
 - DRENAGEM
 - SETORIZAÇÃO
- IMPORTÂNCIA DO FRAGMENTO (dLCP)**
- 1º QUARTIL (MUITO BAIXA)
 - 2º QUARTIL (BAIXA)
 - 3º QUARTIL (ALTA)
 - 4º QUARTIL (MUITO ALTA)
- COBERTURA DE HABITAT**
- < 10% CONDIÇÃO EXTREMA
 - 10-20% CONDIÇÃO CRÍTICA
 - 20-30% CONDIÇÃO PRIORITÁRIA
 - 30-40% CONDIÇÃO PREOCUPANTE
 - > 40% CONDIÇÃO FAVORÁVEL
- LIMITE DE BACIAS**
- OTTOBACIAS (NÍVEL 4)

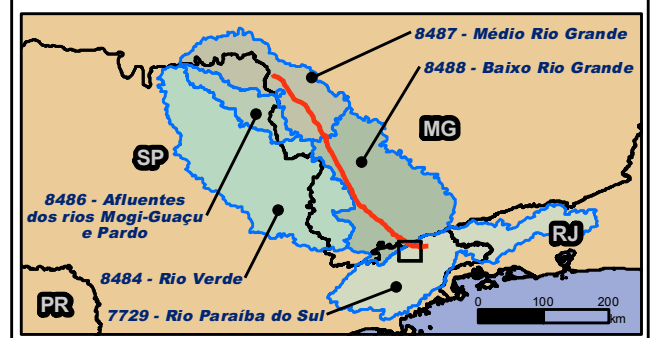

NOTAS

SIRGAS 2000 UTM Zone 23S
 Projection: Transverse Mercator
 Central Meridian: -45

1:100.000



Cliente: **EDP - Energias do Brasil S.A.**

Aprovação: _____ Data: _____

MAPA DE ECOLOGIA DA PAISAGEM

LT 500 KV ESTREITO - CACHOEIRA PAULISTA C1/C2

Des. Nº: L18-MP-B-6.3.5-012 Revisão: 0 Folha: 12/13 Escala: 1:100.000

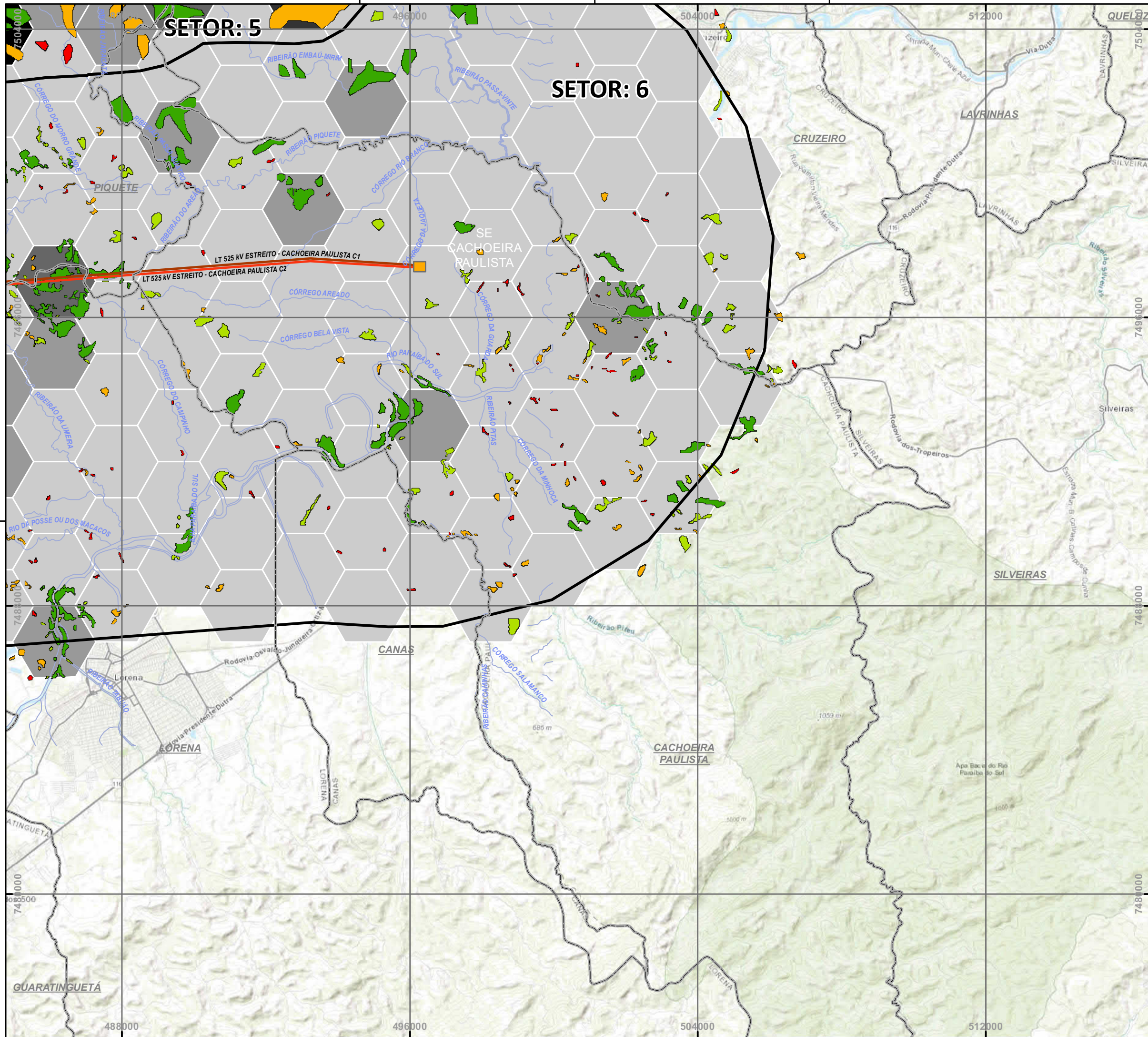

PLANTA CHAVE

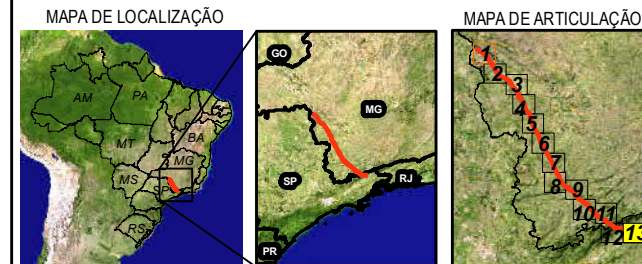

LEGENDA

- LT 500kV ESTREITO-CACHOEIRA PAULISTA C1 C2
- LIMITES MUNICIPAIS
- /// DRENAGEM
- SETORIZAÇÃO

- IMPORTÂNCIA DO FRAGMENTO (dLCP)**
- 1° QUARTIL (MUITO BAIXA)
- 2° QUARTIL (BAIXA)
- 3° QUARTIL (ALTA)
- 4° QUARTIL (MUITO ALTA)

- COBERTURA DE HABITAT**
- < 10% CONDIÇÃO EXTREMA
- 10-20% CONDIÇÃO CRÍTICA
- 20-30% CONDIÇÃO PRIORITÁRIA
- 30-40% CONDIÇÃO PREOCUPANTE
- > 40% CONDIÇÃO FAVORÁVEL

- LIMITE DE BACIAS**
- OTTOBACIAS (NÍVEL 4)

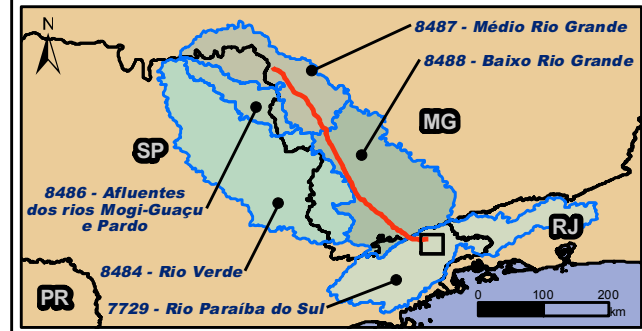

NOTAS

SIRGAS 2000 UTM Zone 23S
 Projection: Transverse Mercator
 Central Meridian: -45

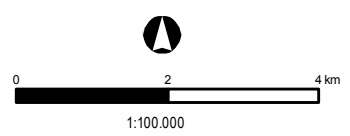

Cliente **EDP - Energias do Brasil S.A.**

Aprovação _____ Data _____

MAPA DE ECOLOGIA DA PAISAGEM

LT 500 KV ESTREITO - CACHOEIRA PAULISTA C1/C2

Des. Nº L18-MP-B-6.3.5-013 Revisão 0 Folha 13/13 Escala 1:100.000

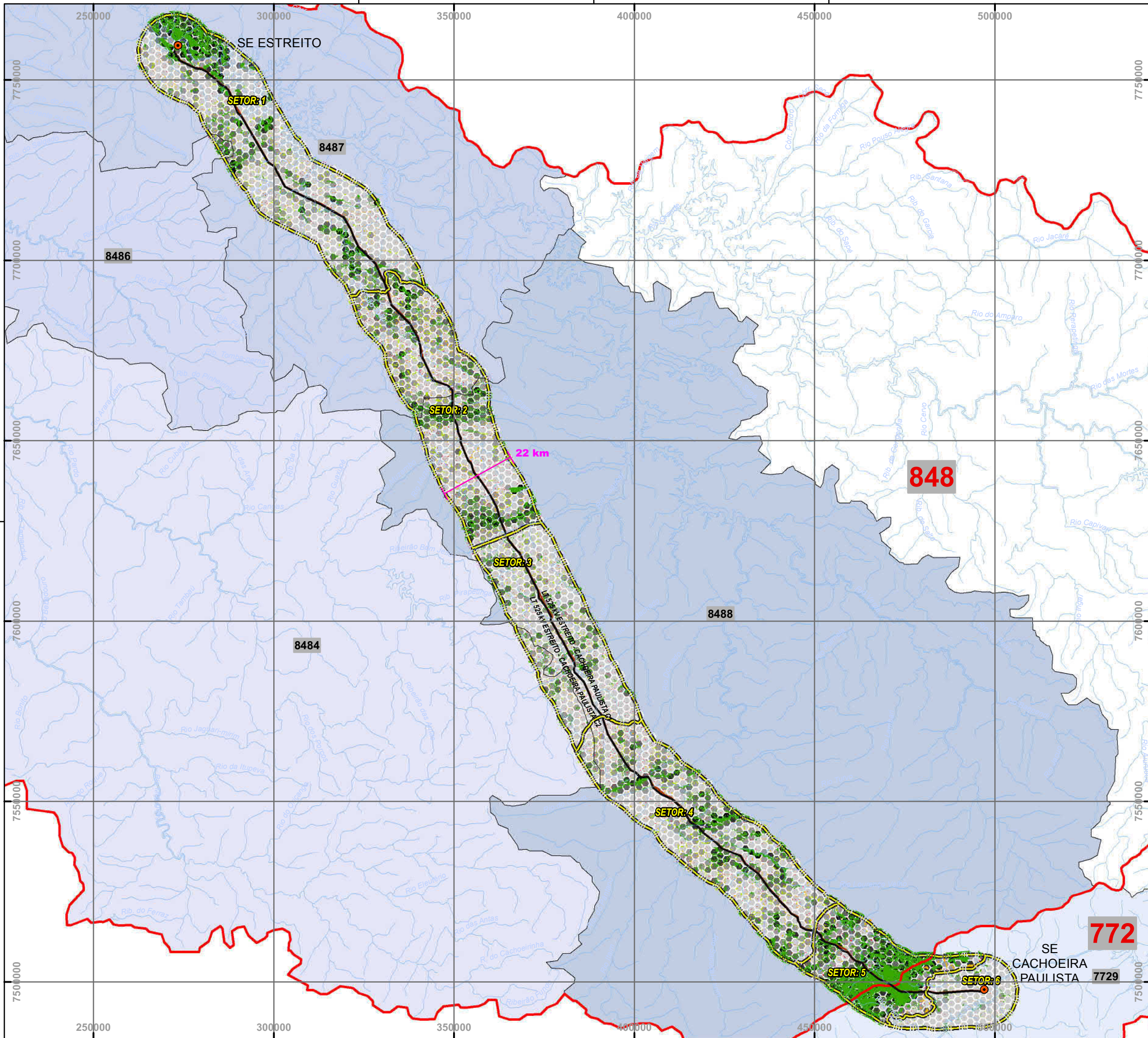

PLANTA CHAVE

MAPA DE LOCALIZAÇÃO

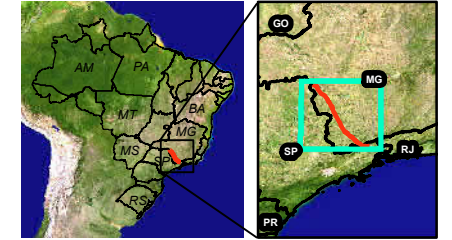

LEGENDA

- DRENAGEM
- LT 500kV ESTREITO-CACHOEIRA PAULISTA C1 C2
- IMPORTÂNCIA DO FRAGMENTO (dLCP)**
- 1° QUARTIL (MUITO BAIXA)
- 2° QUARTIL (BAIXA)
- 3° QUARTIL (ALTA)
- 4° QUARTIL (MUITO ALTA)
- COBERTURA DE HABITAT**
- < 10% CONDIÇÃO EXTREMA
- 10-20% CONDIÇÃO CRÍTICA
- 20-30% CONDIÇÃO PRIORITÁRIA
- 30-40% CONDIÇÃO PREOCUPANTE
- > 40% CONDIÇÃO FAVORÁVEL
- LIMITE DE SETORES
- LIMITE DE BACIAS**
- OTTOBACIAS (NÍVEL 3)
- OTTOBACIAS (NÍVEL 4)**
CÓDIGO - NOME DA UNIDADE DE PLANEJAMENTO E GESTÃO DE RECURSOS HÍDRICOS
- 7729 - Rio Paraíba do Sul
- 8484 - Rio Verde
- 8486 - Afluentes dos rios Mogi-Guaçu e Pardo
- 8487 - Médio rio Grande
- 8488 - Baixo rio Grande

Fonte:
ANA - Agência Nacional de Águas
<http://www3.ana.gov.br/portal/ANA/monitoramento/panorama-das-aguas/divisoes-hidrograficas>

NOTAS

SIRGAS 2000 UTM Zone 23S
Projection: Transverse Mercator
Central Meridian: -45

1:1.000.000

Cliente: EDP - Energias do Brasil S.A.

Aprovação: _____ Data: _____

MAPA DE ECOLOGIA DA PAISAGEM

LT 500 kV ESTREITO - CACHOEIRA PAULISTA C1/C2

Des. Nº: L18-MP-B-6.3.5-014 | Revisão: 0 | Folha: 01/01 | Escala: 1:1.000.000

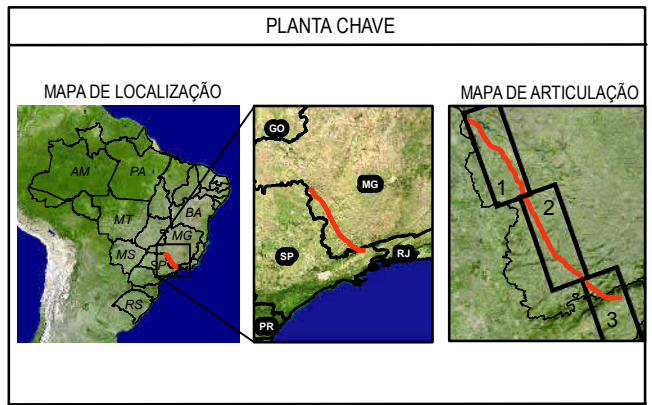
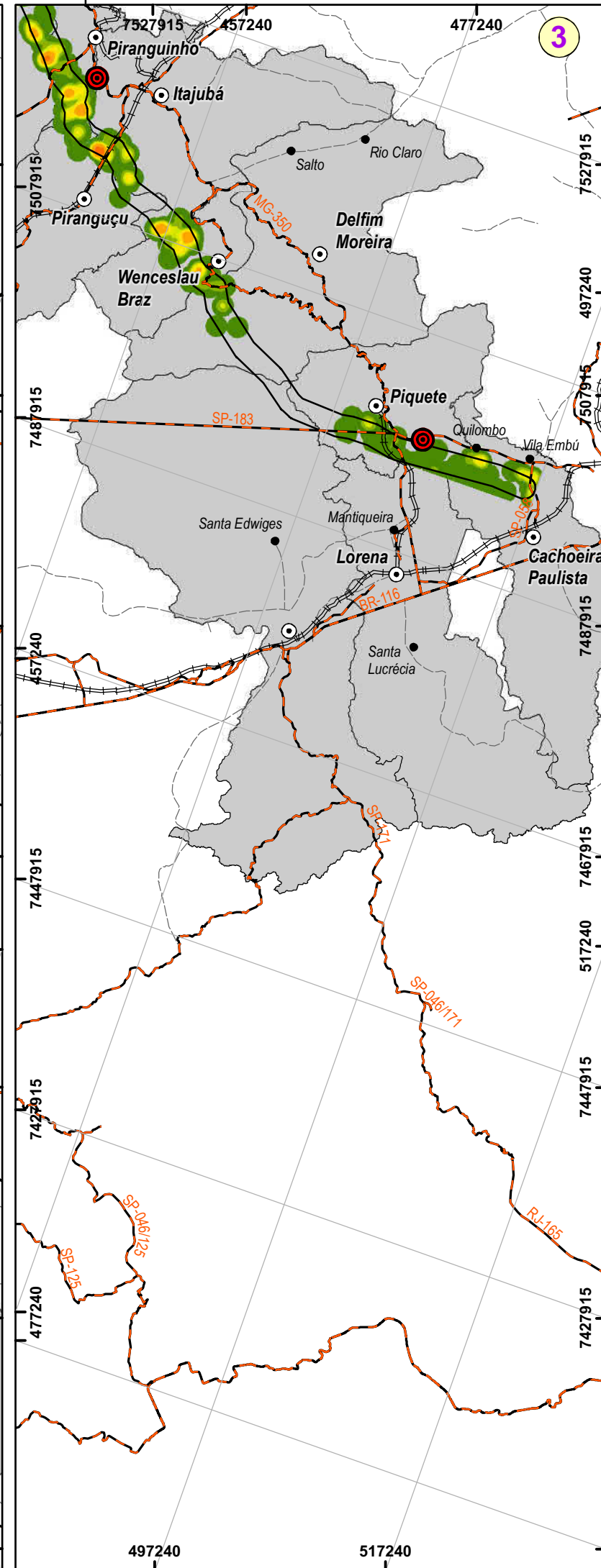
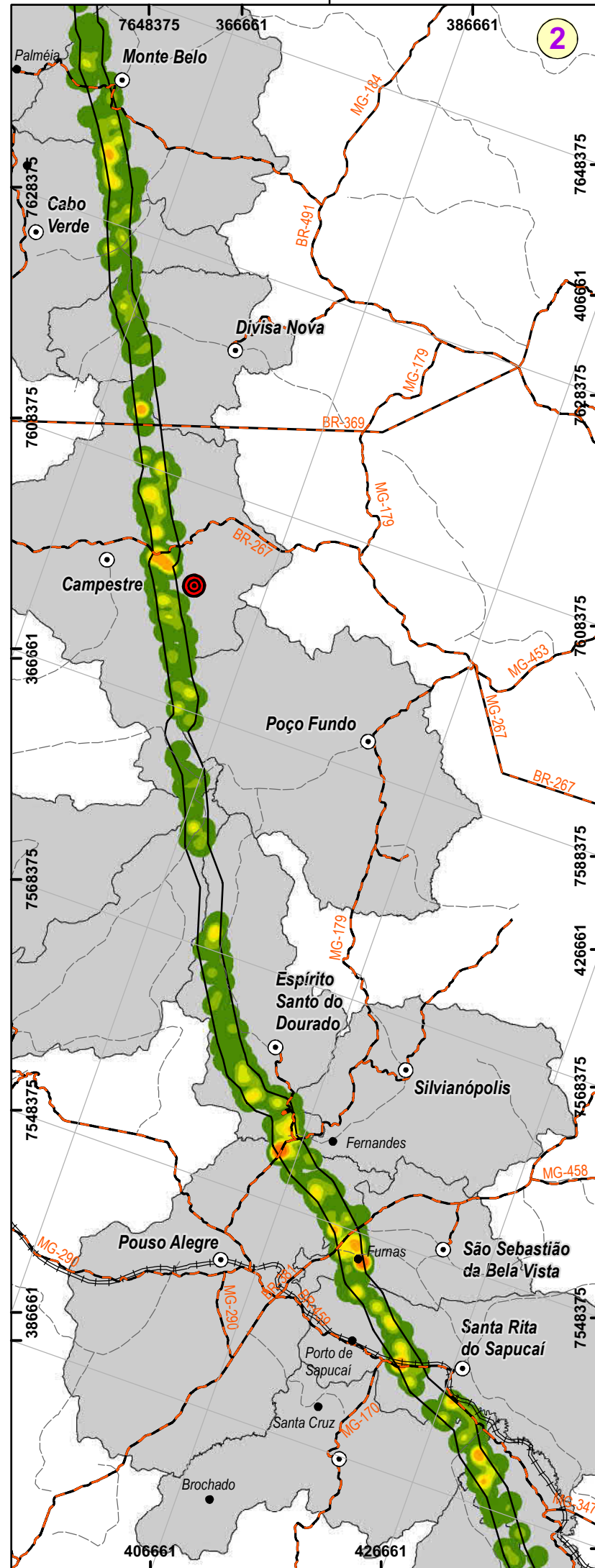
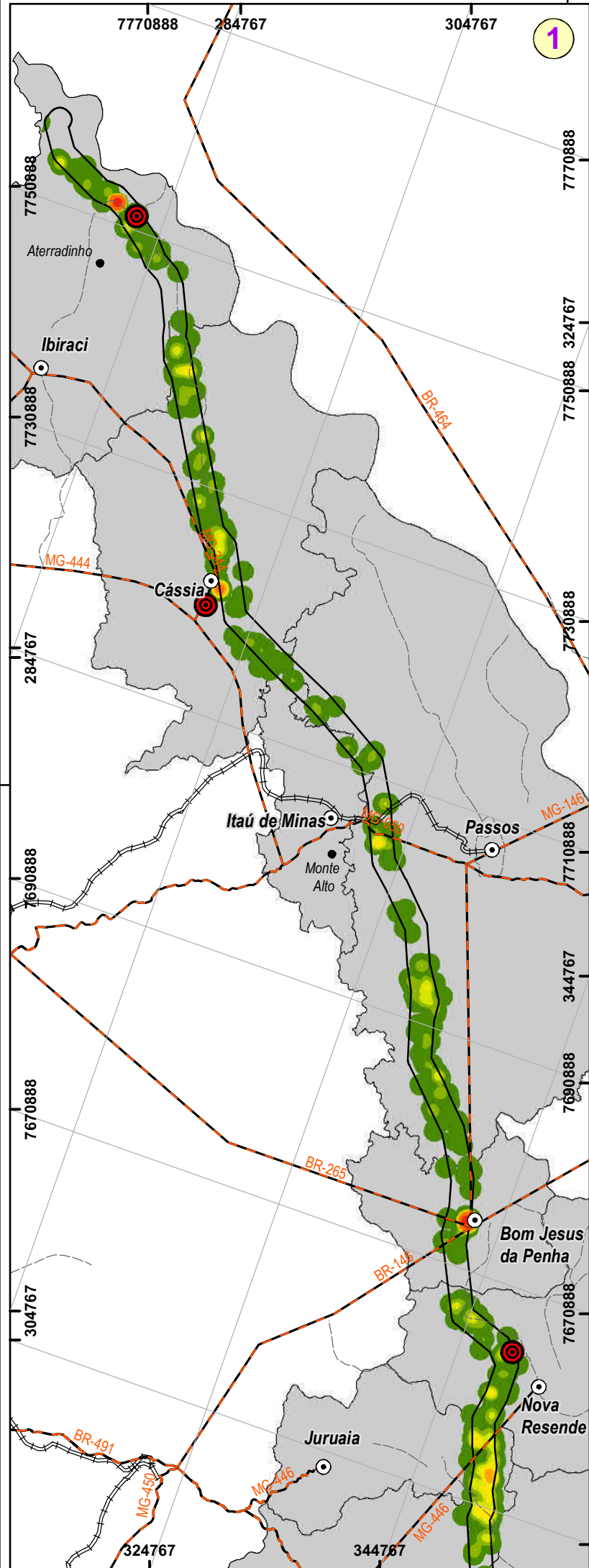

LEGENDA

Legenda

- Localização Canteiro de Obra
- Povoado
- Sede Municipal
- Rodovia
- Ferrovias
- Estrada
- Área de Estudo - Corredor de 1km
- Limite Municipal

População (hab/km²)

- 1 - 10 pessoas
- 10 - 20 pessoas
- 20 - 30 pessoas
- 30 - 50 pessoas
- 50 - 100 pessoas
- 100 - 400 pessoas
- 400 - 782 pessoas

NOTAS

SIRGAS 2000 UTM Zone 23S
 Projection: Transverse Mercator
 Central Meridian: -45

1:100.000

TRACTEBEL ENGIE edp

Cliente: EDP - Energias do Brasil S.A.

Aprovação: _____ Data: _____

Povoados e População LOTE 18

LT 500 kV ESTREITO - CACHOEIRA PAULISTA C1/C2

Des. Nº: L18-MP-S-6.4.2-001 | Revisão: 0 | Folha: 1/1 | Escala: 1:100.000

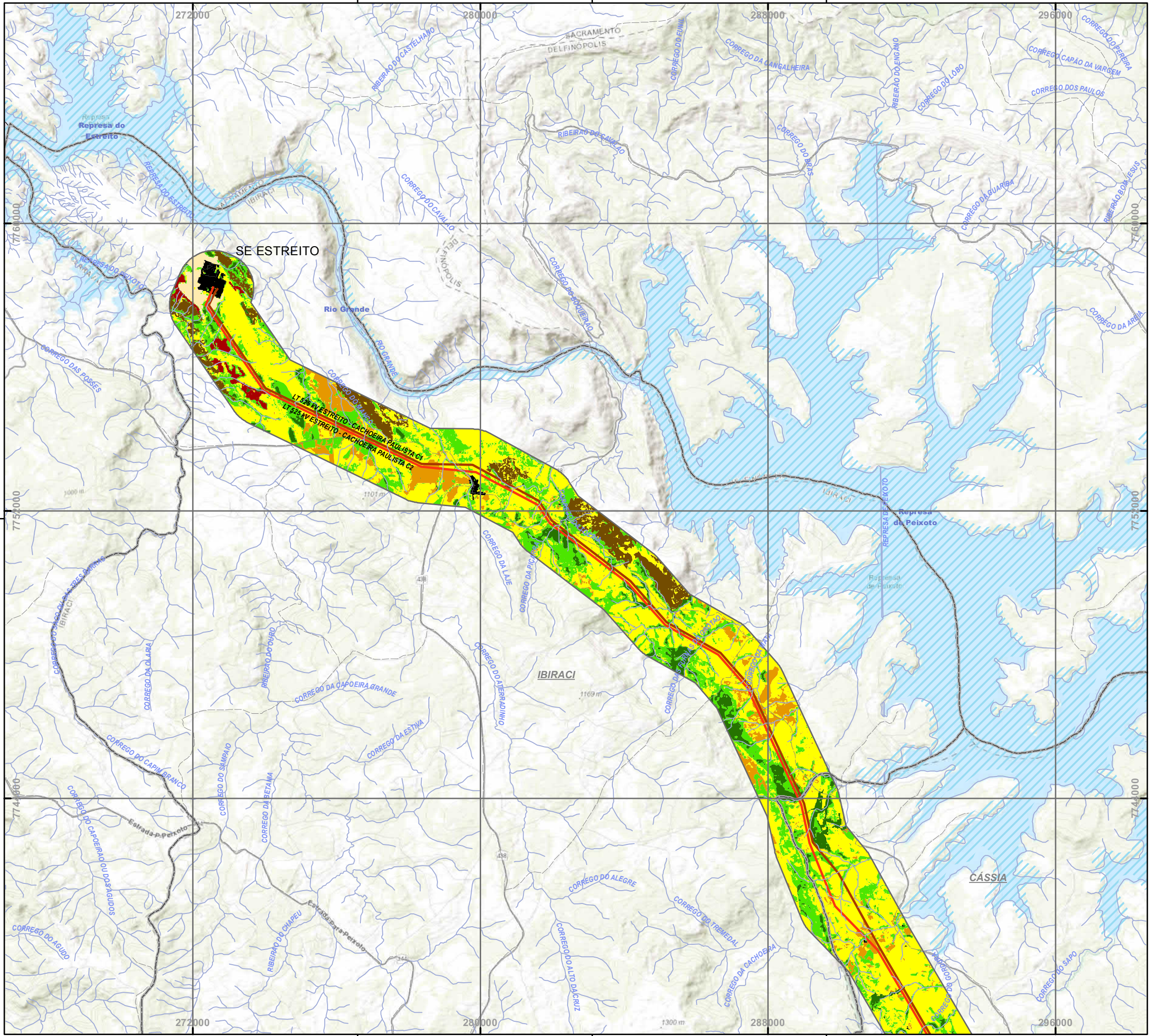

PLANTA CHAVE

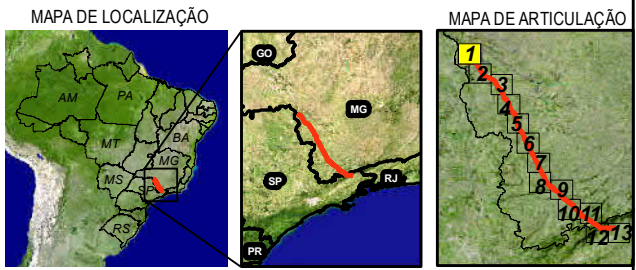

LEGENDA

- SEDES MUNICIPAIS
 - COMUNIDADES TRADICIONAIS/QUILOMBOLAS
 - LT 500KV ESTREITO-CACHOEIRA PAULISTA C1 C2
 - LIMITES MUNICIPAIS
 - /// DRENAGEM
 - LIMITE DA ÁREA DE ESTUDO
- RODOVIAS**
- ESTADUAL
 - FEDERAL
 - MUNICIPAL/DESCONHECIDA

Uso do Solo e Cobertura Vegetal Classificação

- Estrutura Urbana
- Campo Cerrado
- Áreas agrícolas perenes ou semiperenes
- Campos agrícolas de culturas temporárias
- Pasto
- Silvicultura
- Florestas naturais ou seminaturais
- Vegetação Secundária
- Rios, reservatórios e lagoas
- Área úmida, brejosa ou alagada

Service Layer Credits: Sources: Esri, HERE, Garmin, Intermap, increment P Corp., GEBCO, USGS, FAO, NPS, NRCAN, GeoBase, IGN, Kadaster NL, Ordnance Survey, Esri Japan, METI, Esri China (Hong Kong), swisstopo, ©

NOTAS

SIRGAS 2000 UTM Zone 23S
 Projection: Transverse Mercator
 Central Meridian: -45

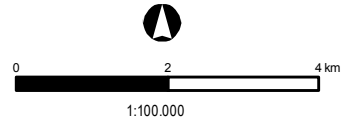

Cliente: EDP - Energias do Brasil S.A.

Aprovação: _____ Data: _____

MAPA DE USO DO SOLO E COBERTURA VEGETAL
 ÁREA DE ESTUDO
 LOTE 18

LT 500 KV ESTREITO - CACHOEIRA PAULISTA C1/C2

Des. Nº: L18-MP-S-6.4.3-001 | Revisão: 0 | Folha: 01/13 | Escala: 1:100.000

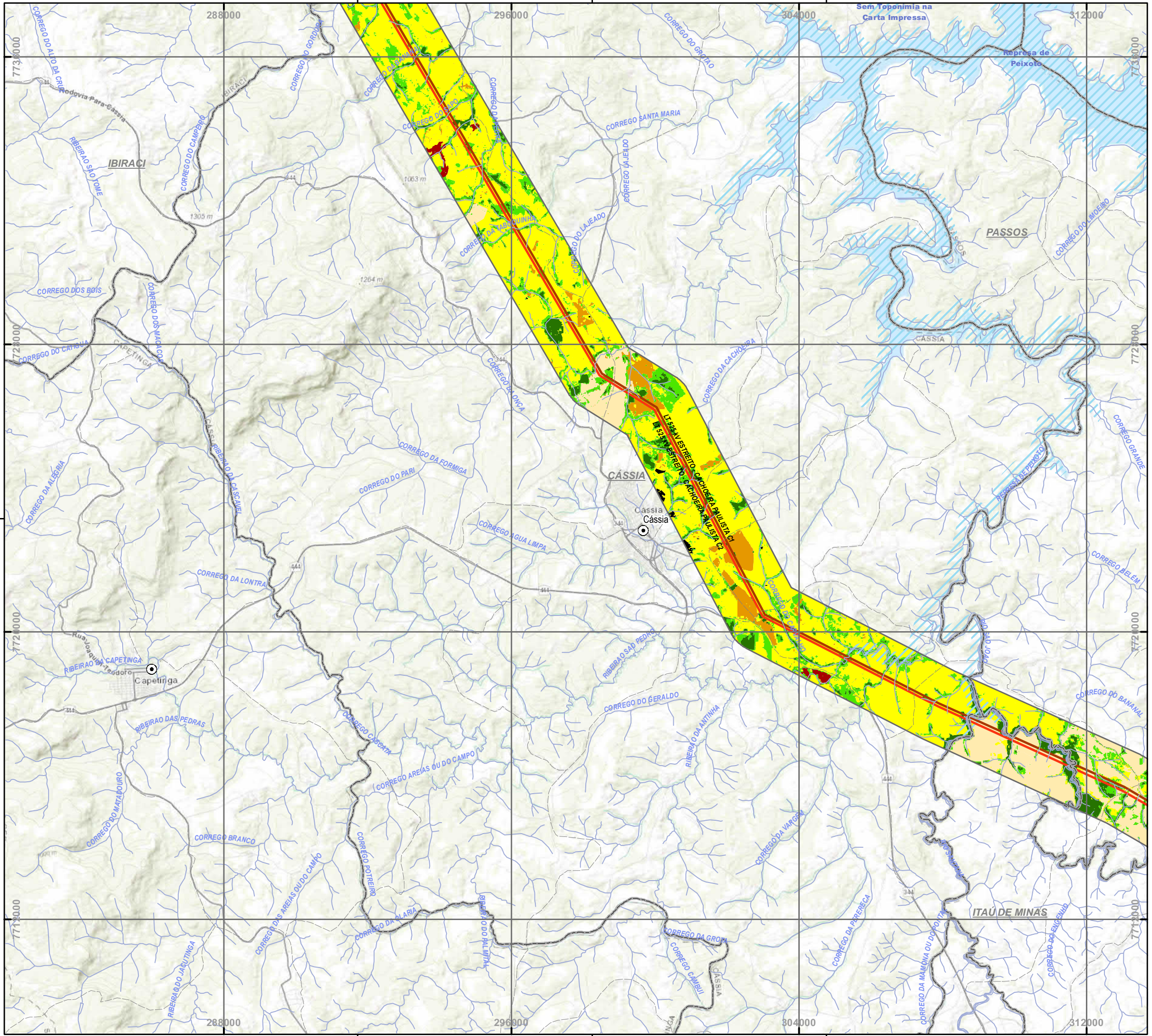

PLANTA CHAVE

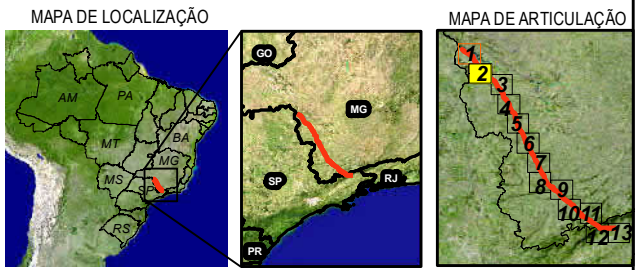

LEGENDA

- SEDES MUNICIPAIS
 - COMUNIDADES TRADICIONAIS/QUILOMBOLAS
 - LT 500KV ESTREITO-CACHOEIRA PAULISTA C1 C2
 - LIMITES MUNICIPAIS
 - /// DRENAGEM
 - LIMITE DA ÁREA DE ESTUDO
- RODOVIAS**
- ESTADUAL
 - FEDERAL
 - MUNICIPAL/DESCONHECIDA

Uso do Solo e Cobertura Vegetal
Classificação

- Estrutura Urbana
- Campo Cerrado
- Áreas agrícolas perenes ou semiperenes
- Campos agrícolas de culturas temporárias
- Pasto
- Silvicultura
- Florestas naturais ou seminaturais
- Vegetação Secundária
- Rios, reservatórios e lagoas
- Área úmida, brejosa ou alagada

Service Layer Credits: Sources: Esri, HERE, Garmin, Intermap, increment P Corp., GEBCO, USGS, FAO, NPS, NRCAN, GeoBase, IGN, Kadaster NL, Ordnance Survey, Esri Japan, METI, Esri China (Hong Kong), swisstopo, ©

NOTAS

SIRGAS 2000 UTM Zone 23S
Projection: Transverse Mercator
Central Meridian: -45



Cliente **EDP - Energias do Brasil S.A.**

Aprovação _____ Data _____

MAPA DE USO DO SOLO E COBERTURA VEGETAL
ÁREA DE ESTUDO
LOTE 18

LT 500 KV ESTREITO - CACHOEIRA PAULISTA C1/C2

Des. Nº L18-MP-S-6.4.3-002 Revisão 0 Folha 02/13 Escala 1:100.000

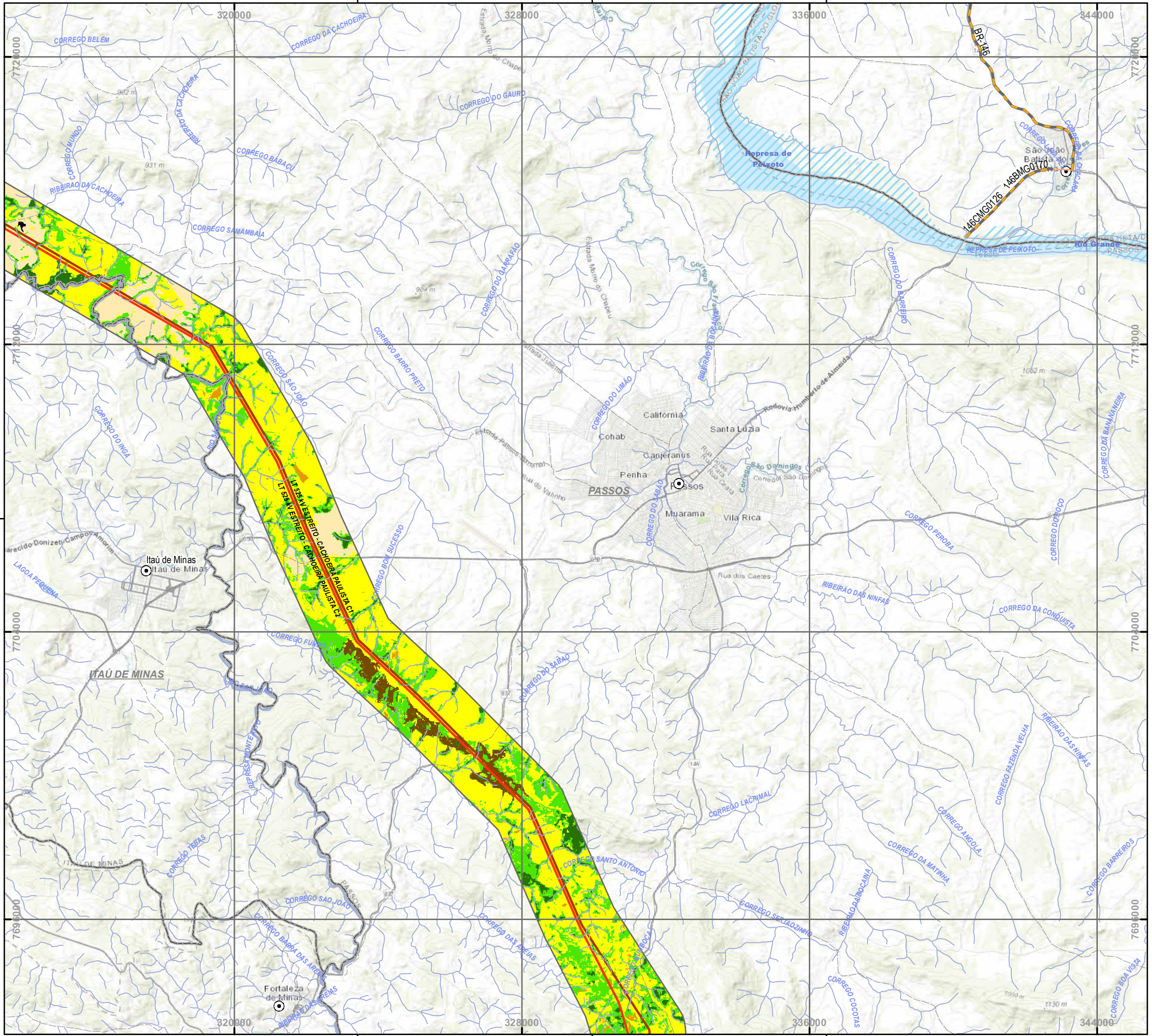

PLANTA CHAVE

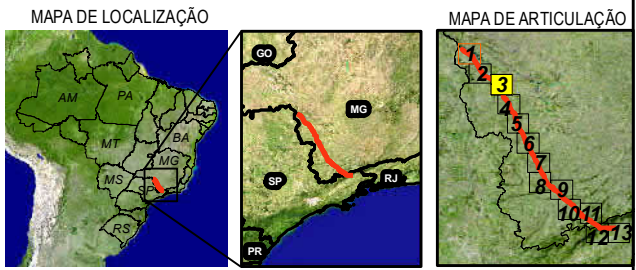

LEGENDA

- SEDES MUNICIPAIS
 - COMUNIDADES TRADICIONAIS/QUILOMBOLAS
 - LT 500KV ESTREITO-CACHOEIRA PAULISTA C1 C2
 - LIMITES MUNICIPAIS
 - DRENAGEM
 - LIMITE DA ÁREA DE ESTUDO
- RODOVIAS**
- ESTADUAL
 - FEDERAL
 - MUNICIPAL/DESCONHECIDA

Uso do Solo e Cobertura Vegetal Classificação

- Estrutura Urbana
- Campo Cerrado
- Áreas agrícolas perenes ou semiperenes
- Campos agrícolas de culturas temporárias
- Pasto
- Silvicultura
- Florestas naturais ou seminaturais
- Vegetação Secundária
- Rios, reservatórios e lagoas
- Área úmida, brejosa ou alagada

Service Layer Credits: Sources: Esri, HERE, Garmin, Intermap, increment P Corp., GEBCO, USGS, FAO, NPS, NRCAN, GeoBase, IGN, Kadaster NL, Ordnance Survey, Esri Japan, METI, Esri China (Hong Kong), swisstopo, ©

NOTAS

SIRGAS 2000 UTM Zone 23S
 Projection: Transverse Mercator
 Central Meridian: -45

1:100.000



Cliente **EDP - Energias do Brasil S.A.**

Aprovação _____ Data _____

MAPA DE USO DO SOLO E COBERTURA VEGETAL
 ÁREA DE ESTUDO
 LOTE 18

LT 500 KV ESTREITO - CACHOEIRA PAULISTA C1/C2

Des. Nº L18-MP-S-6.4.3-003 Revisão 0 Folha 03/13 Escala 1:100.000

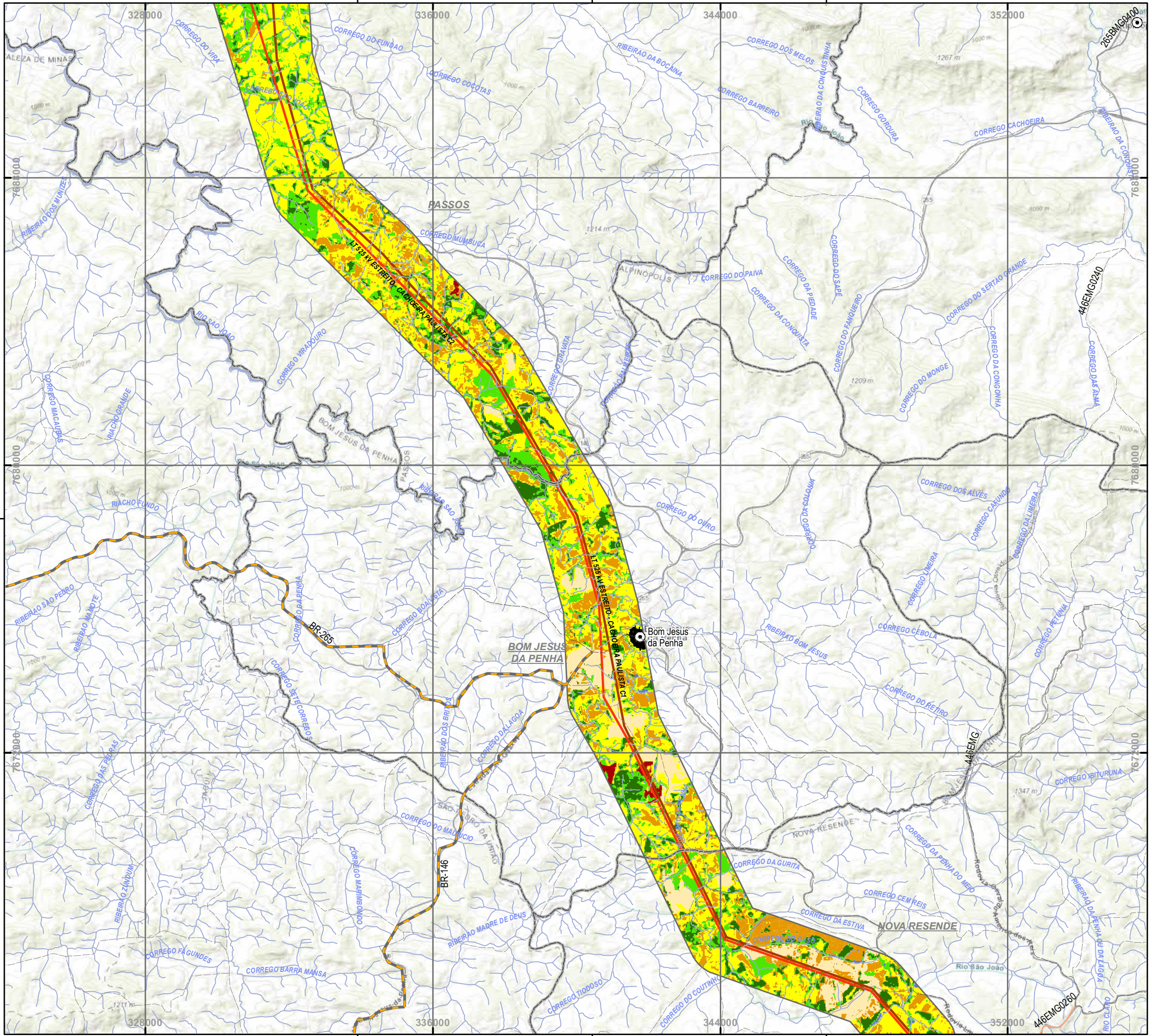

PLANTA CHAVE

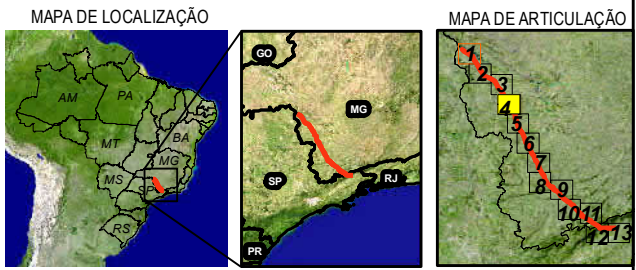

LEGENDA

- SEDES MUNICIPAIS
 - COMUNIDADES TRADICIONAIS/QUILOMBOLAS
 - LT 500KV ESTREITO-CACHOEIRA PAULISTA C1 C2
 - LIMITES MUNICIPAIS
 - /// DRENAGEM
 - LIMITE DA ÁREA DE ESTUDO
- RODOVIAS**
- ESTADUAL
 - FEDERAL
 - MUNICIPAL/DESCONHECIDA

Uso do Solo e Cobertura Vegetal Classificação

- Estrutura Urbana
- Campo Cerrado
- Áreas agrícolas perenes ou semiperenes
- Campos agrícolas de culturas temporárias
- Pasto
- Silvicultura
- Florestas naturais ou seminaturais
- Vegetação Secundária
- Rios, reservatórios e lagoas
- Área úmida, brejosa ou alagada

Service Layer Credits: Sources: Esri, HERE, Garmin, Intermap, increment P Corp., GEBCO, USGS, FAO, NPS, NRCAN, GeoBase, IGN, Kadaster NL, Ordnance Survey, Esri Japan, METI, Esri China (Hong Kong), swisstopo, ©

NOTAS

SIRGAS 2000 UTM Zone 23S
 Projection: Transverse Mercator
 Central Meridian: -45

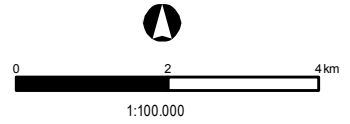

Cliente: EDP - Energias do Brasil S.A.

Aprovação: Data

MAPA DE USO DO SOLO E COBERTURA VEGETAL
 ÁREA DE ESTUDO
 LOTE 18

LT 500 KV ESTREITO - CACHOEIRA PAULISTA C1/C2

Des. Nº: L18-MP-S-6.4.3-004 | Revisão: 0 | Folha: 04/13 | Escala: 1:100.000

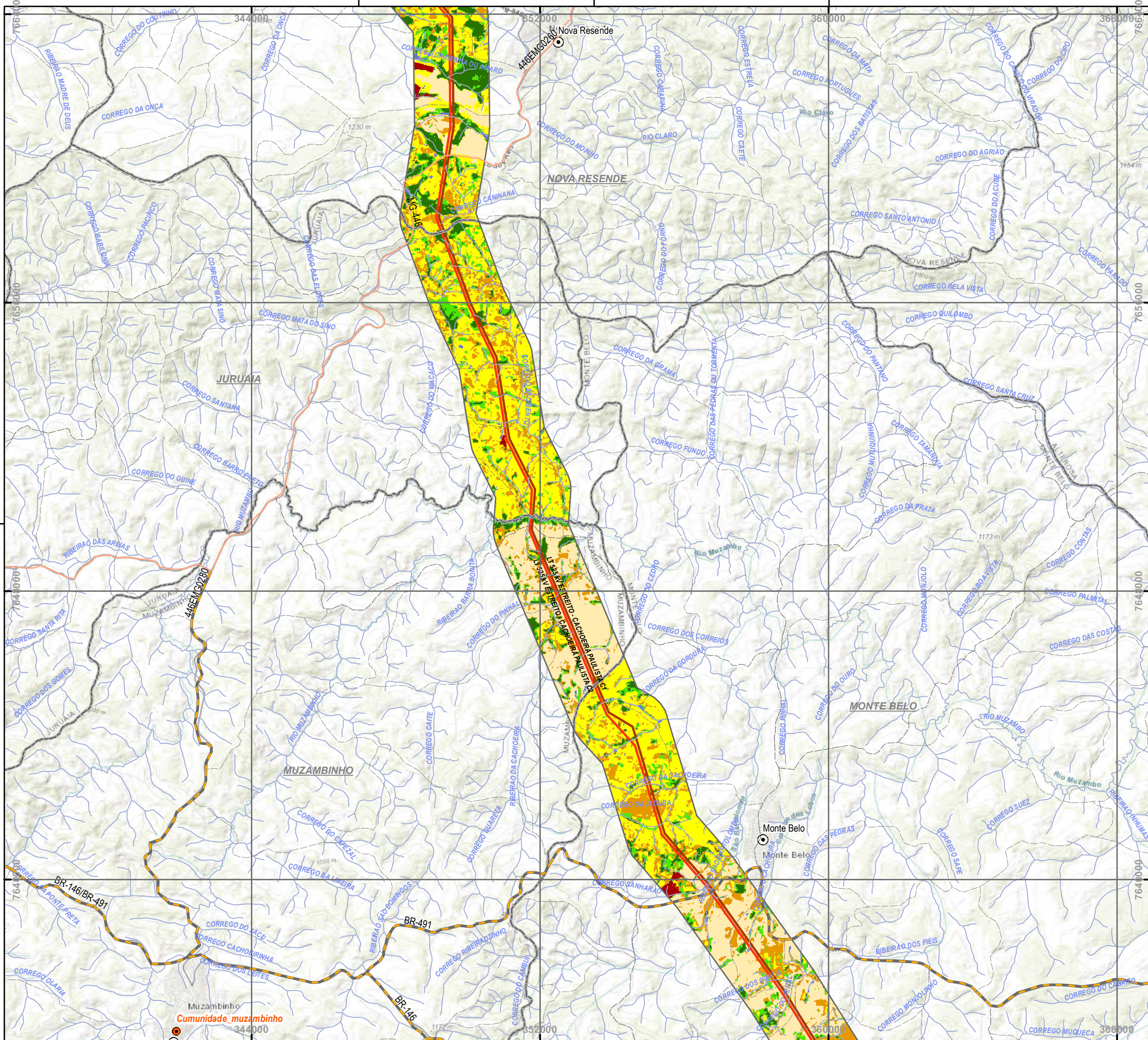

PLANTA CHAVE

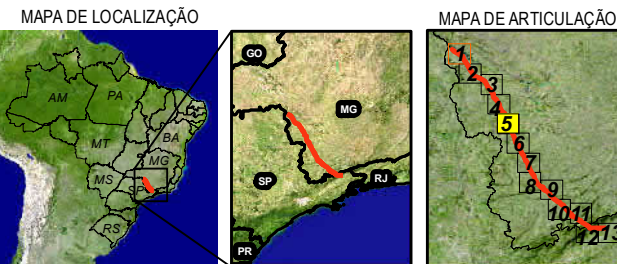

LEGENDA

- SEDES MUNICIPAIS
 - COMUNIDADES TRADICIONAIS/QUILOMBOLAS
 - LT 500KV ESTREITO-CACHOEIRA PAULISTA C1 C2
 - LIMITES MUNICIPAIS
 - /// DRENAGEM
 - LIMITE DA ÁREA DE ESTUDO
- RODOVIAS**
- ESTADUAL
 - FEDERAL
 - MUNICIPAL/DESCONHECIDA

Uso do Solo e Cobertura Vegetal
Classificação

- Estrutura Urbana
- Campo Cerrado
- Áreas agrícolas perenes ou semiperenes
- Campos agrícolas de culturas temporárias
- Pasto
- Silvicultura
- Florestas naturais ou seminaturais
- Vegetação Secundária
- Rios, reservatórios e lagoas
- Área úmida, brejosa ou alagada

Service Layer Credits: Sources: Esri, HERE, Garmin, Intermap, increment P Corp., GEBCO, USGS, FAO, NPS, NRCAN, GeoBase, IGN, Kadaster NL, Ordnance Survey, Esri Japan, METI, Esri China (Hong Kong), swisstopo, ©

NOTAS

SIRGAS 2000 UTM Zone 23S
Projection: Transverse Mercator
Central Meridian: -45



Cliente: EDP - Energias do Brasil S.A.

Aprovação: _____ Data: _____

MAPA DE USO DO SOLO E COBERTURA VEGETAL
ÁREA DE ESTUDO
LOTE 18

LT 500 KV ESTREITO - CACHOEIRA PAULISTA C1/C2

Des. Nº: L18-MP-S-6.4.3-005 | Revisão: 0 | Folha: 05/13 | Escala: 1:100.000

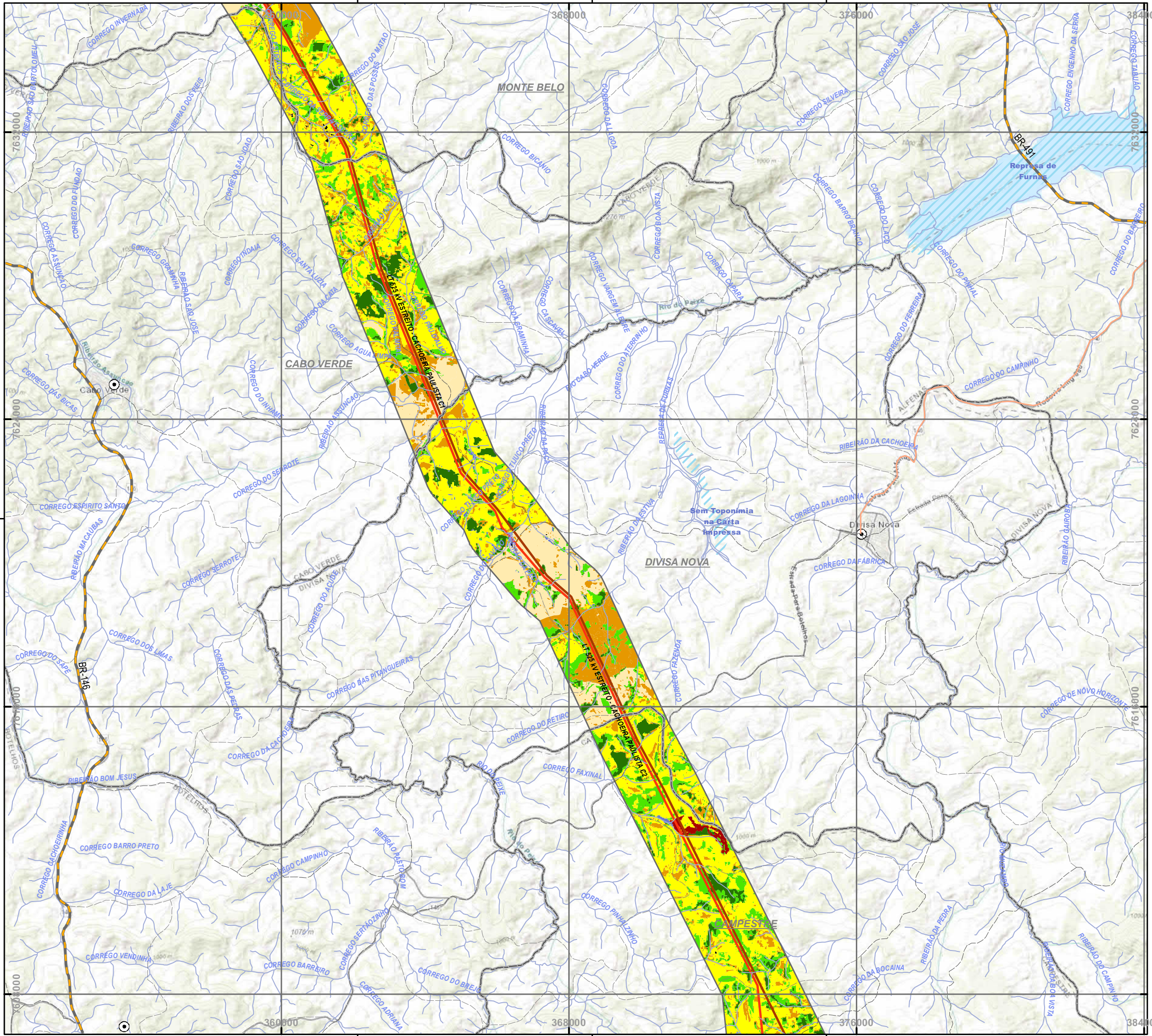

PLANTA CHAVE

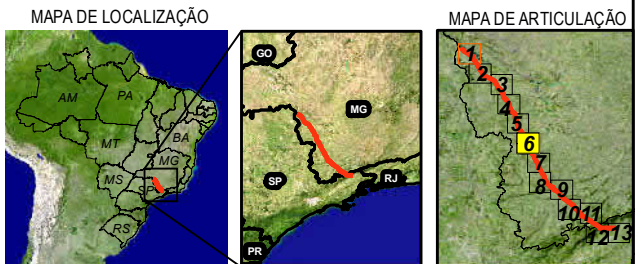

LEGENDA

- SEDES MUNICIPAIS
 - COMUNIDADES TRADICIONAIS/QUILOMBOLAS
 - LT 500KV ESTREITO-CACHOEIRA PAULISTA C1 C2
 - LIMITES MUNICIPAIS
 - /// DRENAGEM
 - LIMITE DA ÁREA DE ESTUDO
- RODOVIAS**
- ESTADUAL
 - FEDERAL
 - MUNICIPAL/DESCONHECIDA

Uso do Solo e Cobertura Vegetal
Classificação

- Estrutura Urbana
- Campo Cerrado
- Áreas agrícolas perenes ou semiperenes
- Campos agrícolas de culturas temporárias
- Pasto
- Silvicultura
- Florestas naturais ou seminaturais
- Vegetação Secundária
- Rios, reservatórios e lagoas
- Área úmida, brejosa ou alagada

Service Layer Credits: Sources: Esri, HERE, Garmin, Intermap, increment P Corp., GEBCO, USGS, FAO, NPS, NRCAN, GeoBase, IGN, Kadaster NL, Ordnance Survey, Esri Japan, METI, Esri China (Hong Kong), swisstopo, ©

NOTAS

SIRGAS 2000 UTM Zone 23S
Projection: Transverse Mercator
Central Meridian: -45

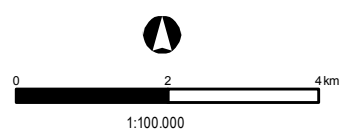

Cliente **EDP - Energias do Brasil S.A.**

Aprovação _____ Data _____

MAPA DE USO DO SOLO E COBERTURA VEGETAL
ÁREA DE ESTUDO
LOTE 18

LT 500 KV ESTREITO - CACHOEIRA PAULISTA C1/C2

Des. Nº L18-MP-S-6.4.3-006 Revisão 0 Folha 06/13 Escala 1:100.000

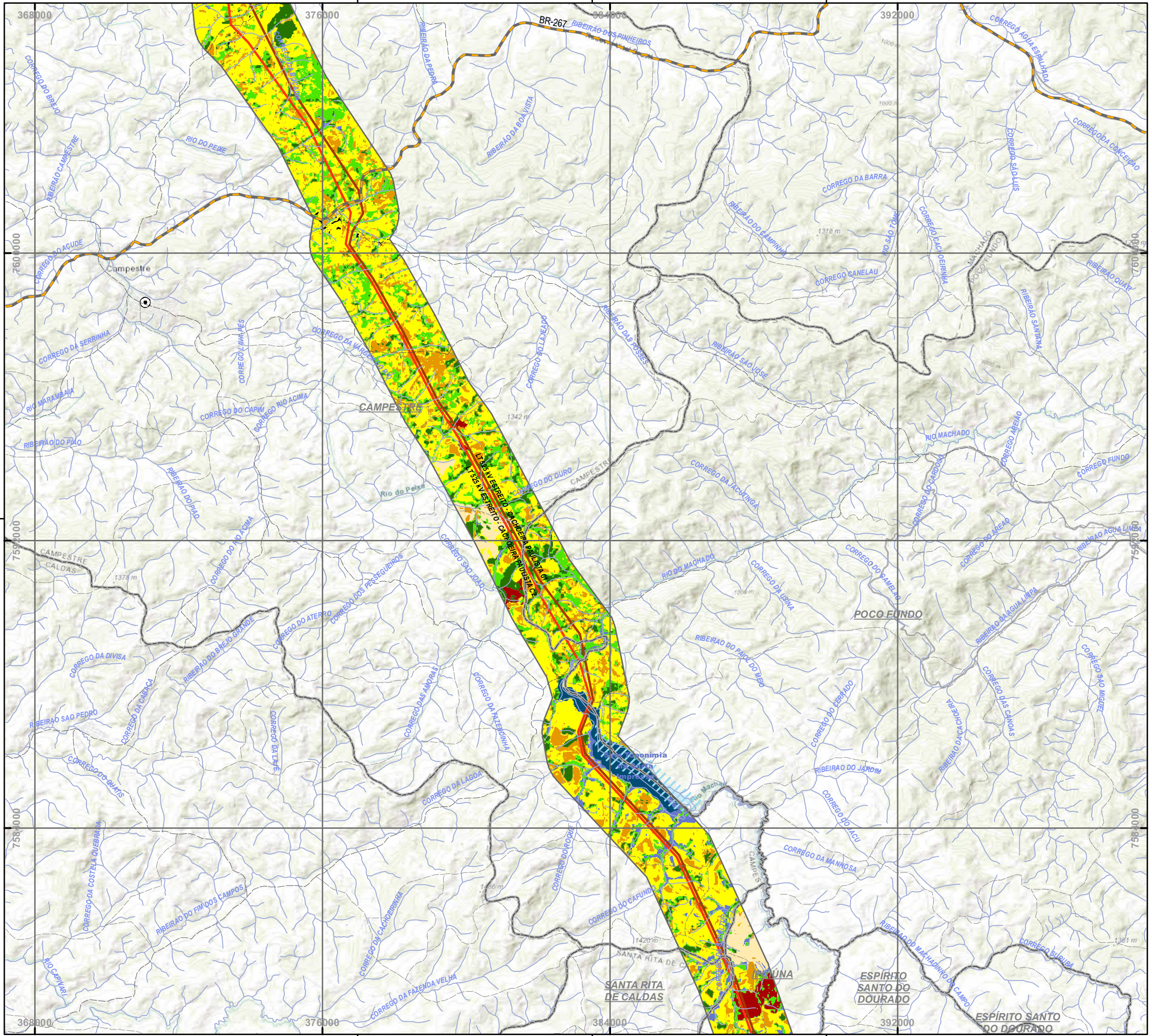

PLANTA CHAVE

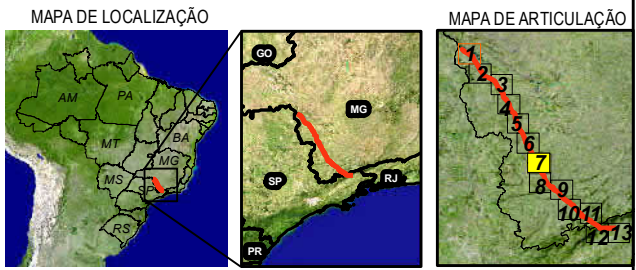

LEGENDA

- SEDES MUNICIPAIS
 - COMUNIDADES TRADICIONAIS/QUILOMBOLAS
 - LT 500KV ESTREITO-CACHOEIRA PAULISTA C1 C2
 - LIMITES MUNICIPAIS
 - /// DRENAGEM
 - LIMITE DA ÁREA DE ESTUDO
- RODOVIAS**
- ESTADUAL
 - FEDERAL
 - MUNICIPAL/DESCONHECIDA

Uso do Solo e Cobertura Vegetal Classificação

- Estrutura Urbana
- Campo Cerrado
- Áreas agrícolas perenes ou semiperenes
- Campos agrícolas de culturas temporárias
- Pasto
- Silvicultura
- Florestas naturais ou seminaturais
- Vegetação Secundária
- Rios, reservatórios e lagoas
- Área úmida, brejosa ou alagada

Service Layer Credits: Sources: Esri, HERE, Garmin, Intermap, increment P Corp., GEBCO, USGS, FAO, NPS, NRCAN, GeoBase, IGN, Kadaster NL, Ordnance Survey, Esri Japan, METI, Esri China (Hong Kong), swisstopo, ©

NOTAS

SIRGAS 2000 UTM Zone 23S
 Projection: Transverse Mercator
 Central Meridian: -45

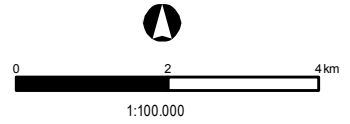

Cliente **EDP - Energias do Brasil S.A.**

Aprovação _____ Data _____

MAPA DE USO DO SOLO E COBERTURA VEGETAL
 ÁREA DE ESTUDO
 LOTE 18

LT 500 KV ESTREITO - CACHOEIRA PAULISTA C1/C2

Des. Nº L18-MP-S-6.4.3-007 Revisão 0 Folha 07/13 Escala 1:100.000

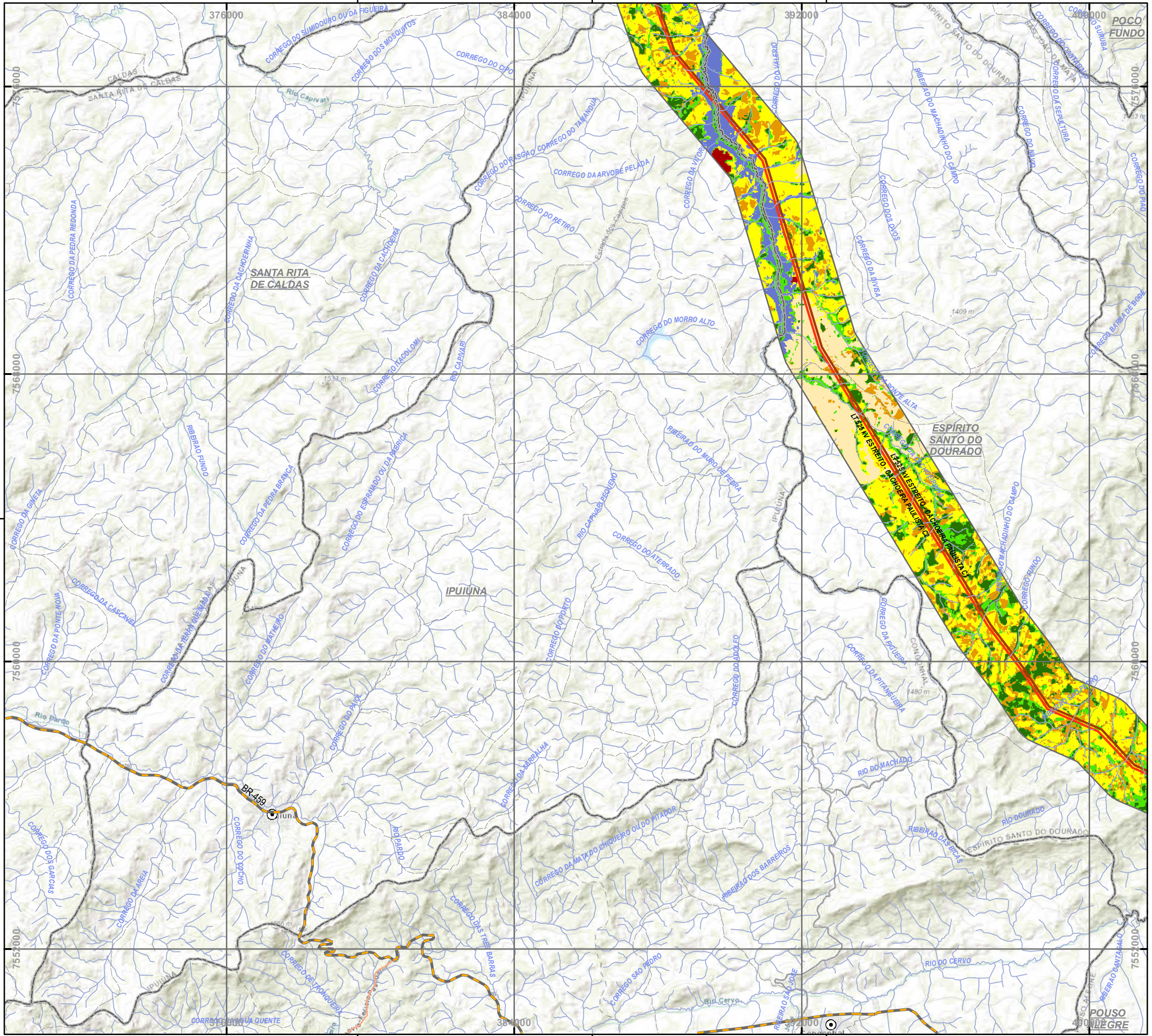

PLANTA CHAVE

MAPA DE LOCALIZAÇÃO

MAPA DE ARTICULAÇÃO

LEGENDA

- SEDES MUNICIPAIS
- COMUNIDADES TRADICIONAIS/QUILOMBOLAS
- LT 500KV ESTREITO-CACHOEIRA PAULISTA C1 C2
- LIMITES MUNICIPAIS
- DRENAGEM
- LIMITE DA ÁREA DE ESTUDO

RODOVIAS

- ESTADUAL
- FEDERAL
- MUNICIPAL/DESCONHECIDA

Uso do Solo e Cobertura Vegetal Classificação

- Estrutura Urbana
- Campo Cerrado
- Áreas agrícolas perenes ou semiperenes
- Campos agrícolas de culturas temporárias
- Pasto
- Silvicultura
- Florestas naturais ou seminaturais
- Vegetação Secundária
- Rios, reservatórios e lagoas
- Área úmida, brejosa ou alagada

Service Layer Credits: Sources: Esri, HERE, Garmin, Intermap, increment P Corp., GEBCO, USGS, FAO, NPS, NRCAN, GeoBase, IGN, Kadaster NL, Ordnance Survey, Esri Japan, METI, Esri China (Hong Kong), swisstopo, ©

NOTAS

SIRGAS 2000 UTM Zone 23S
Projection: Transverse Mercator
Central Meridian: -45

1:100.000

Cliente **EDP - Energias do Brasil S.A.**

Aprovação _____ Data _____

MAPA DE USO DO SOLO E COBERTURA VEGETAL
ÁREA DE ESTUDO
LOTE 18

LT 500 KV ESTREITO - CACHOEIRA PAULISTA C1/C2

Des. Nº	Revisão	Folha	Escala
L18-MP-S-6.4.3-008	0	08/13	1:100.000

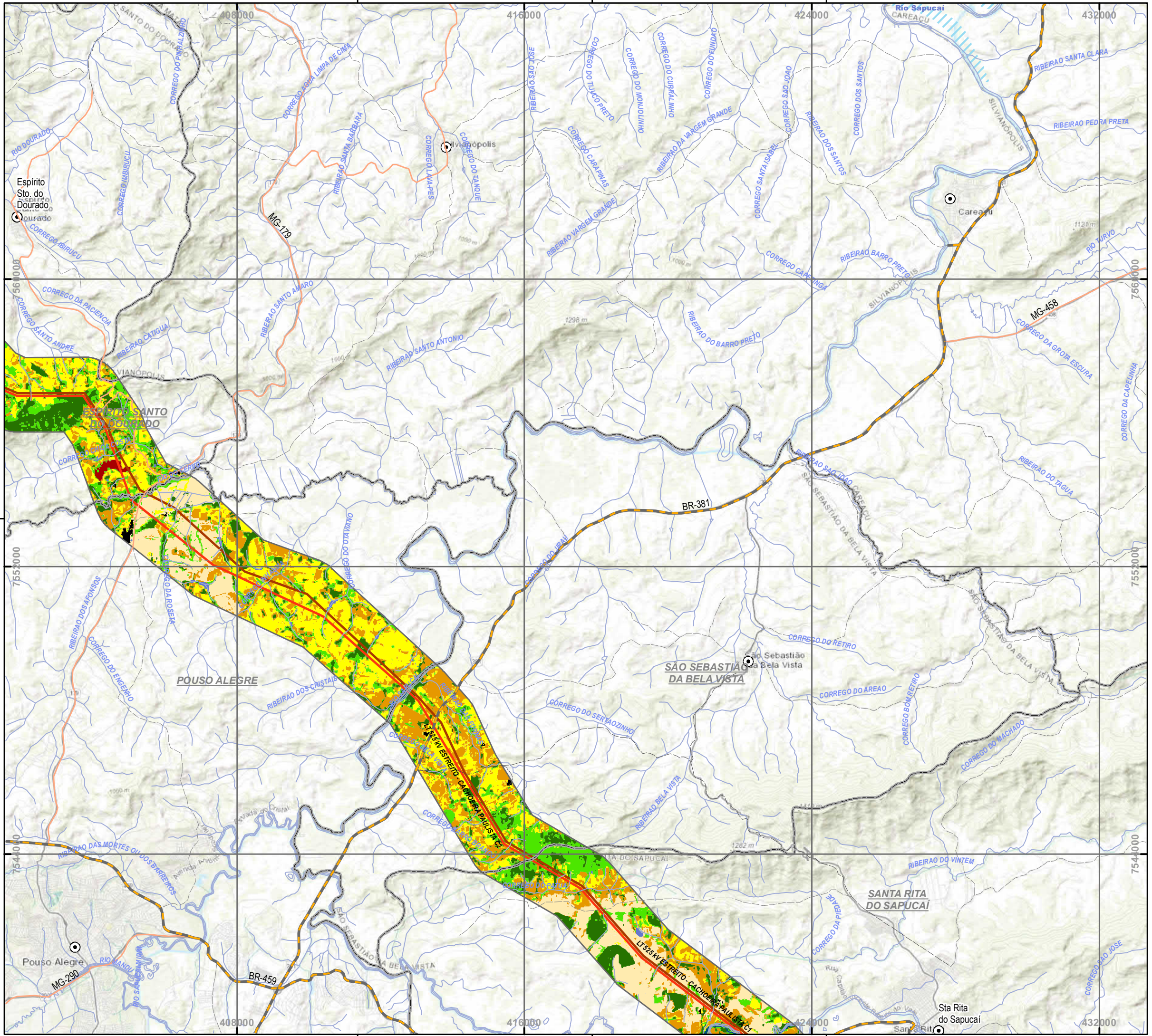

PLANTA CHAVE

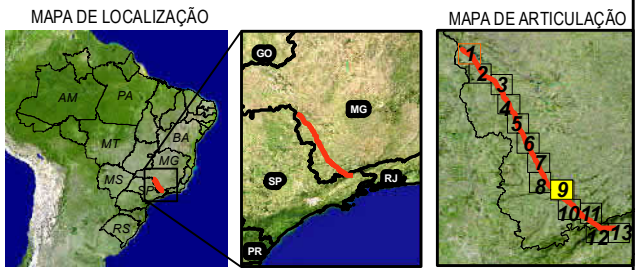

LEGENDA

- SEDES MUNICIPAIS
 - COMUNIDADES TRADICIONAIS/QUILOMBOLAS
 - LT 500KV ESTREITO-CACHOEIRA PAULISTA C1 C2
 - LIMITES MUNICIPAIS
 - /// DRENAGEM
 - LIMITE DA ÁREA DE ESTUDO
- RODOVIAS**
- ESTADUAL
 - FEDERAL
 - MUNICIPAL/DESCONHECIDA

Uso do Solo e Cobertura Vegetal Classificação

- Estrutura Urbana
- Campo Cerrado
- Áreas agrícolas perenes ou semiperenes
- Campos agrícolas de culturas temporárias
- Pasto
- Silvicultura
- Florestas naturais ou seminaturais
- Vegetação Secundária
- Rios, reservatórios e lagoas
- Área úmida, brejosa ou alagada

Service Layer Credits: Sources: Esri, HERE, Garmin, Intermap, increment P Corp., GEBCO, USGS, FAO, NPS, NRCAN, GeoBase, IGN, Kadaster NL, Ordnance Survey, Esri Japan, METI, Esri China (Hong Kong), swisstopo, ©

NOTAS

SIRGAS 2000 UTM Zone 23S
 Projection: Transverse Mercator
 Central Meridian: -45

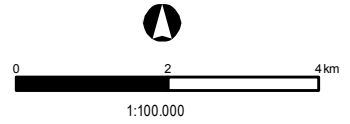

Cliente **EDP - Energias do Brasil S.A.**

Aprovação _____ Data _____

MAPA DE USO DO SOLO E COBERTURA VEGETAL
 ÁREA DE ESTUDO
 LOTE 18

LT 500 KV ESTREITO - CACHOEIRA PAULISTA C1/C2

Des. Nº L18-MP-S-6.4.3-009 Revisão 0 Folha 09/13 Escala 1:100.000

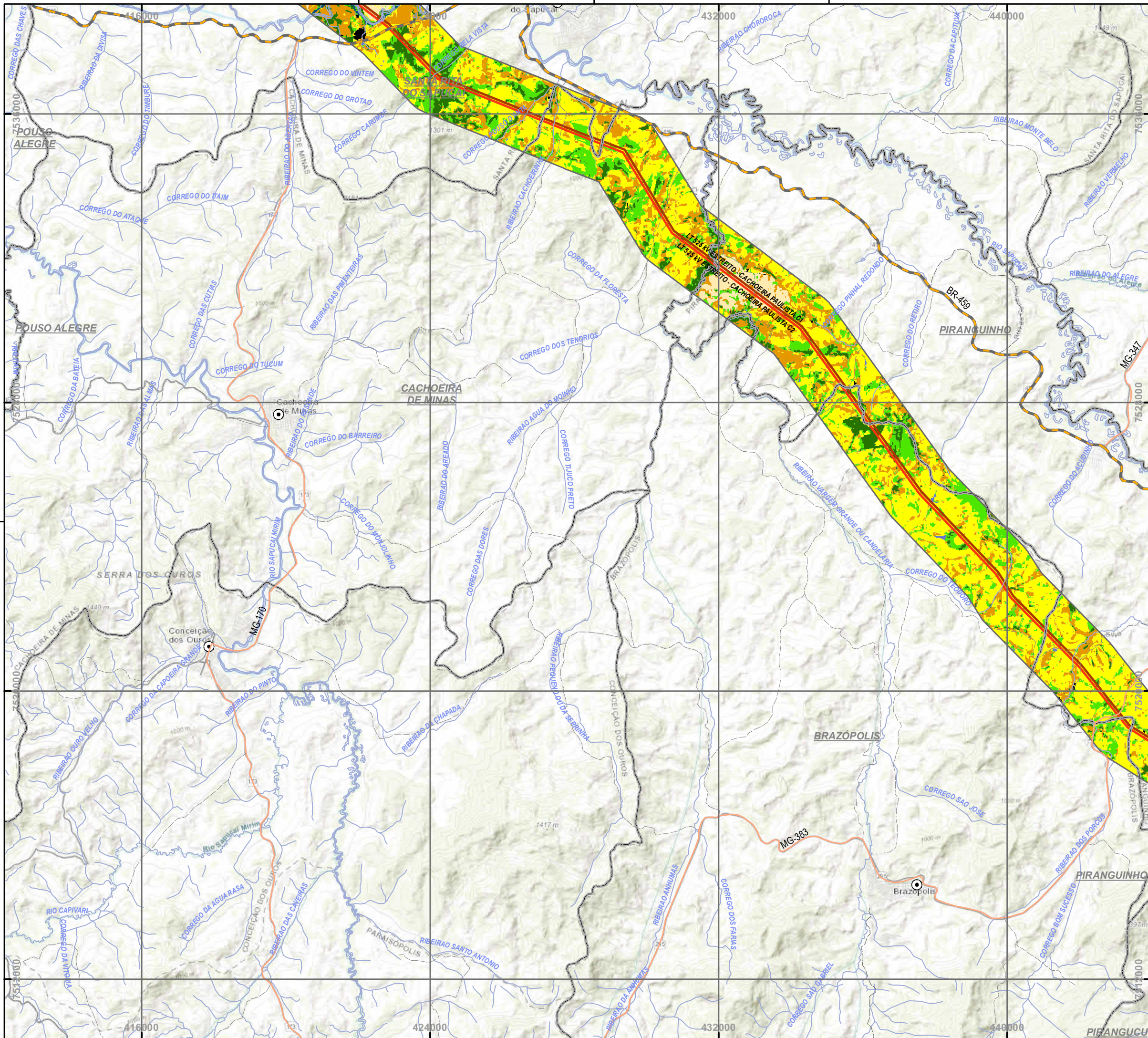

PLANTA CHAVE

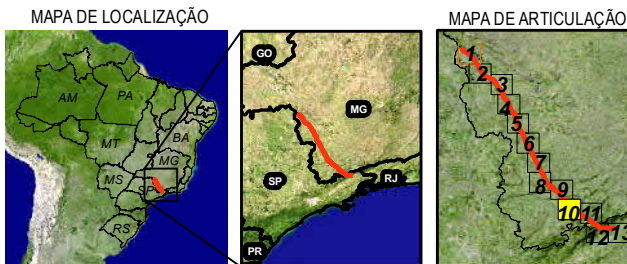

LEGENDA

- ⊙ SEDES MUNICIPAIS
- COMUNIDADES TRADICIONAIS/QUILOMBOLAS
- LT 500KV ESTREITO-CACHOEIRA PAULISTA C1 C2
- LIMITES MUNICIPAIS
- /// DRENAGEM
- ▭ LIMITE DA ÁREA DE ESTUDO
- RODOVIAS**
- ESTADUAL
- FEDERAL
- MUNICIPAL/DESCONHECIDA

Uso do Solo e Cobertura Vegetal Classificação

- Estrutura Urbana
- Campo Cerrado
- Áreas agrícolas perenes ou semiperenes
- Campos agrícolas de culturas temporárias
- Pasto
- Silvicultura
- Florestas naturais ou seminaturais
- Vegetação Secundária
- Rios, reservatórios e lagoas
- Área úmida, brejosa ou alagada

Service Layer Credits: Sources: Esri, HERE, Garmin, Intermap, increment P Corp., GEBCO, USGS, FAO, NPS, NRCAN, GeoBase, IGN, Kadaster NL, Ordnance Survey, Esri Japan, METI, Esri China (Hong Kong), swisstopo, ©

NOTAS

SIRGAS 2000 UTM Zone 23S
 Projection: Transverse Mercator
 Central Meridian: -45

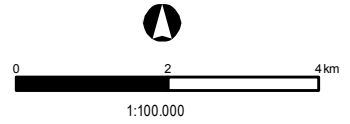

Cliente **EDP - Energias do Brasil S.A.**

Aprovação _____ Data _____

MAPA DE USO DO SOLO E COBERTURA VEGETAL
 ÁREA DE ESTUDO
 LOTE 18

LT 500 KV ESTREITO - CACHOEIRA PAULISTA C1/C2

Des. Nº L18-MP-S-6.4.3-010 Revisão 0 Folha 10/13 Escala 1:100.000

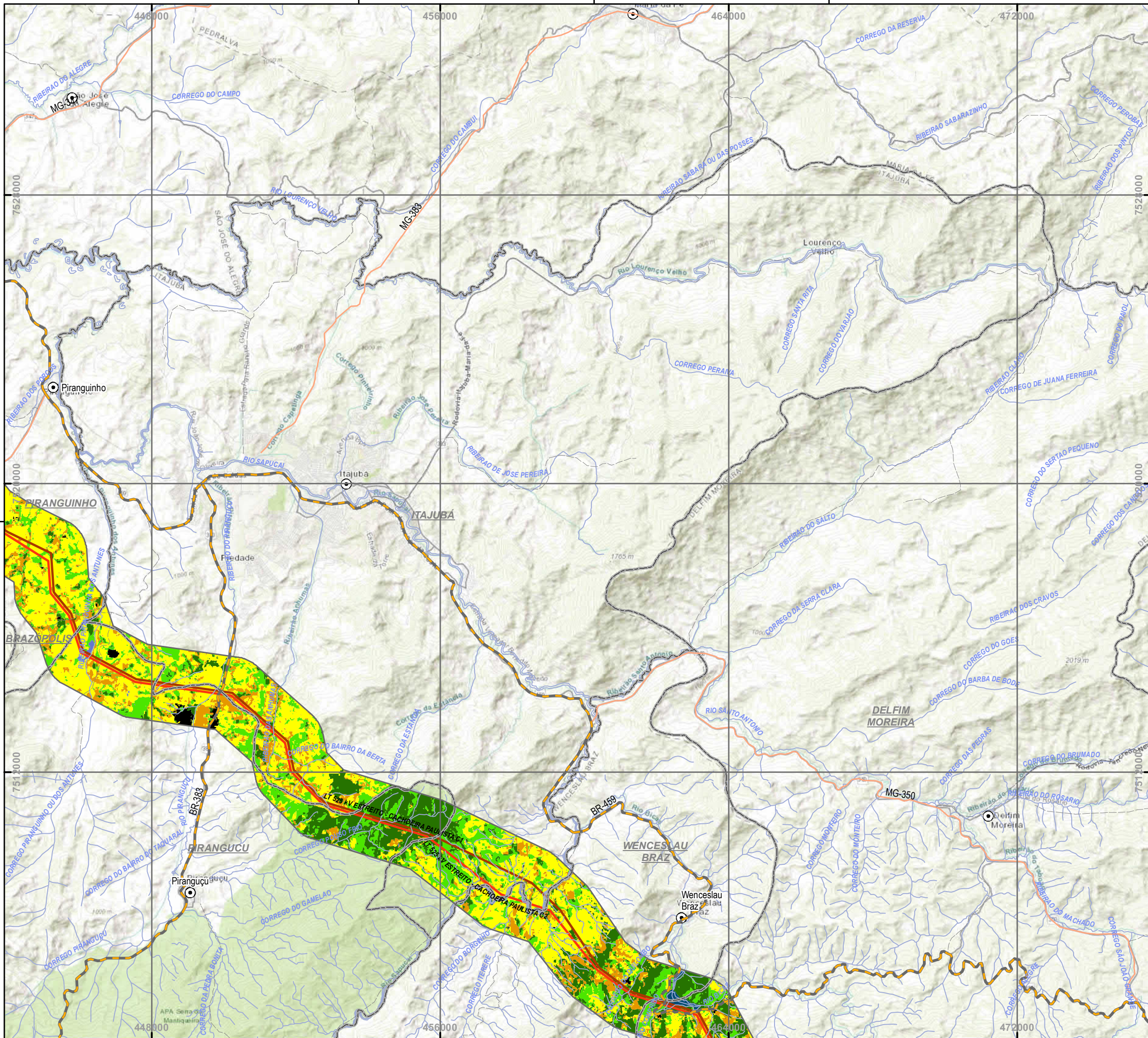

PLANTA CHAVE

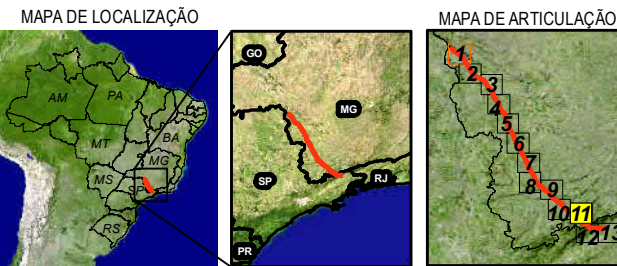

LEGENDA

- SEDES MUNICIPAIS
 - COMUNIDADES TRADICIONAIS/QUILOMBOLAS
 - LT 500kV ESTREITO-CACHOEIRA PAULISTA C1 C2
 - LIMITES MUNICIPAIS
 - /// DRENAGEM
 - LIMITE DA ÁREA DE ESTUDO
- RODOVIAS**
- ESTADUAL
 - FEDERAL
 - MUNICIPAL/DESCONHECIDA

Uso do Solo e Cobertura Vegetal Classificação

- Estrutura Urbana
- Campo Cerrado
- Áreas agrícolas perenes ou semiperenes
- Campos agrícolas de culturas temporárias
- Pasto
- Silvicultura
- Florestas naturais ou seminaturais
- Vegetação Secundária
- Rios, reservatórios e lagoas
- Área úmida, brejosa ou alagada

Service Layer Credits: Sources: Esri, HERE, Garmin, Intermap, increment P Corp., GEBCO, USGS, FAO, NPS, NRCAN, GeoBase, IGN, Kadaster NL, Ordnance Survey, Esri Japan, METI, Esri China (Hong Kong), swisstopo, ©

NOTAS

SIRGAS 2000 UTM Zone 23S
 Projection: Transverse Mercator
 Central Meridian: -45

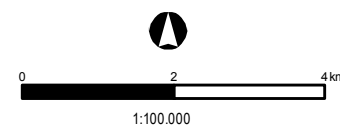

Cliente **EDP - Energias do Brasil S.A.**

Aprovação _____ Data _____

MAPA DE USO DO SOLO E COBERTURA VEGETAL
 ÁREA DE ESTUDO
 LOTE 18

LT 500 KV ESTREITO - CACHOEIRA PAULISTA C1/C2

Des. Nº L18-MP-S-6.4.3-011 Revisão 0 Folha 11/13 Escala 1:100.000

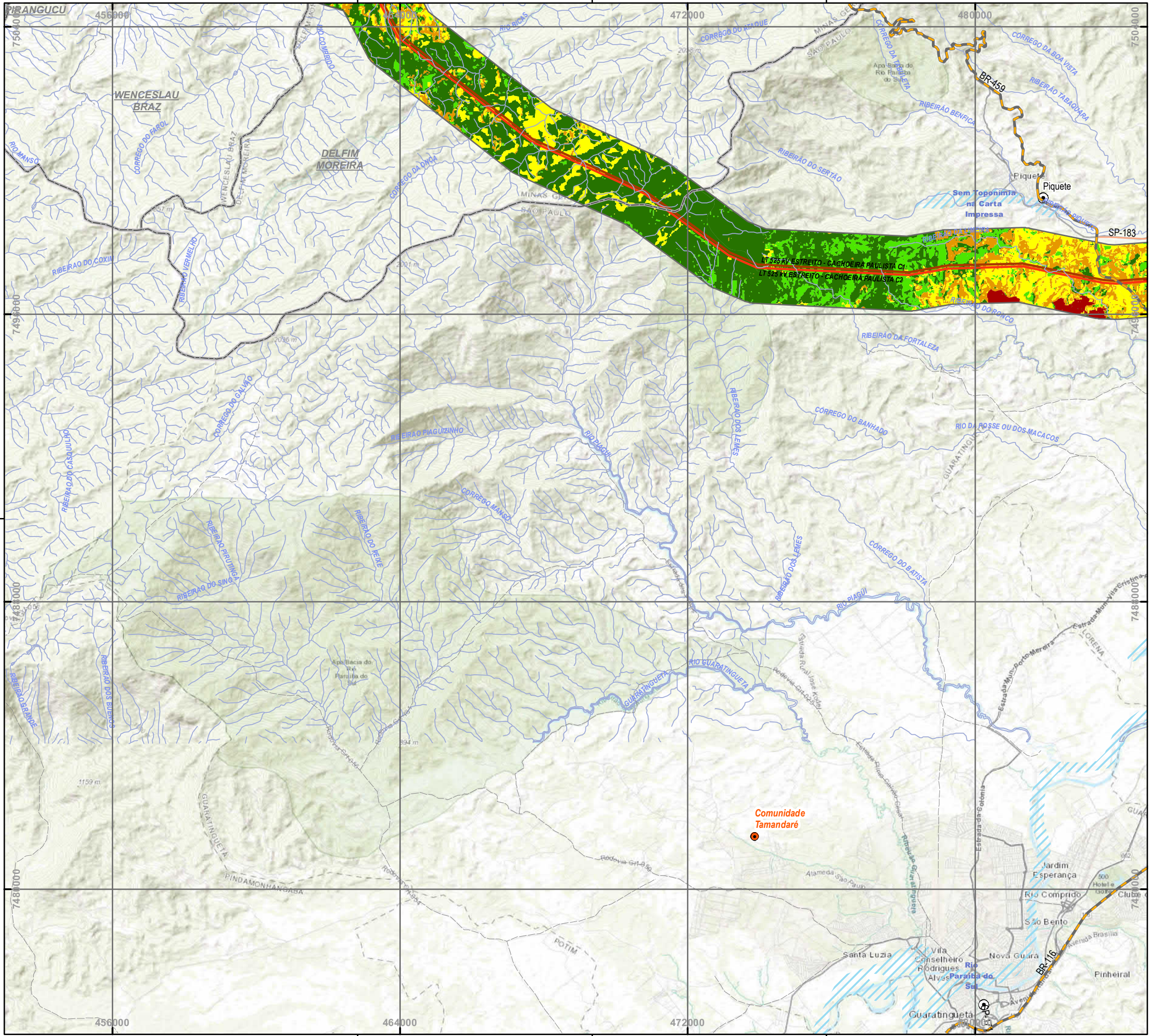

PLANTA CHAVE

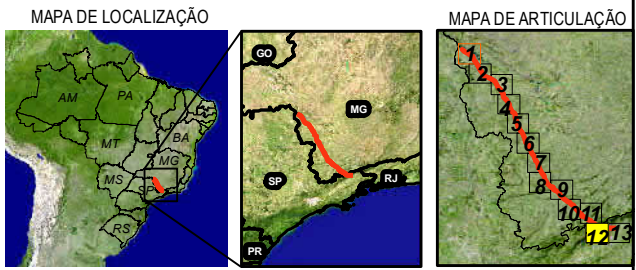

LEGENDA

- SEDES MUNICIPAIS
 - COMUNIDADES TRADICIONAIS/QUILOMBOLAS
 - LT 500KV ESTREITO-CACHOEIRA PAULISTA C1 C2
 - LIMITES MUNICIPAIS
 - /// DRENAGEM
 - LIMITE DA ÁREA DE ESTUDO
- RODOVIAS**
- ESTADUAL
 - FEDERAL
 - MUNICIPAL/DESCONHECIDA

Uso do Solo e Cobertura Vegetal
Classificação

- Estrutura Urbana
- Campo Cerrado
- Áreas agrícolas perenes ou semiperenes
- Campos agrícolas de culturas temporárias
- Pasto
- Silvicultura
- Florestas naturais ou seminaturais
- Vegetação Secundária
- Rios, reservatórios e lagoas
- Área úmida, brejosa ou alagada

Service Layer Credits: Sources: Esri, HERE, Garmin, Intermap, increment P Corp., GEBCO, USGS, FAO, NPS, NRCAN, GeoBase, IGN, Kadaster NL, Ordnance Survey, Esri Japan, METI, Esri China (Hong Kong), swisstopo, ©

NOTAS

SIRGAS 2000 UTM Zone 23S
Projection: Transverse Mercator
Central Meridian: -45

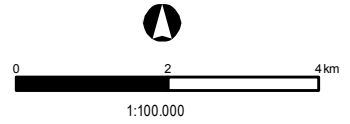

Cliente **EDP - Energias do Brasil S.A.**

Aprovação _____ Data _____

MAPA DE USO DO SOLO E COBERTURA VEGETAL
ÁREA DE ESTUDO
LOTE 18

LT 500 KV ESTREITO - CACHOEIRA PAULISTA C1/C2

Des. Nº L18-MP-S-6.4.3-012 Revisão 0 Folha 12/13 Escala 1:100.000

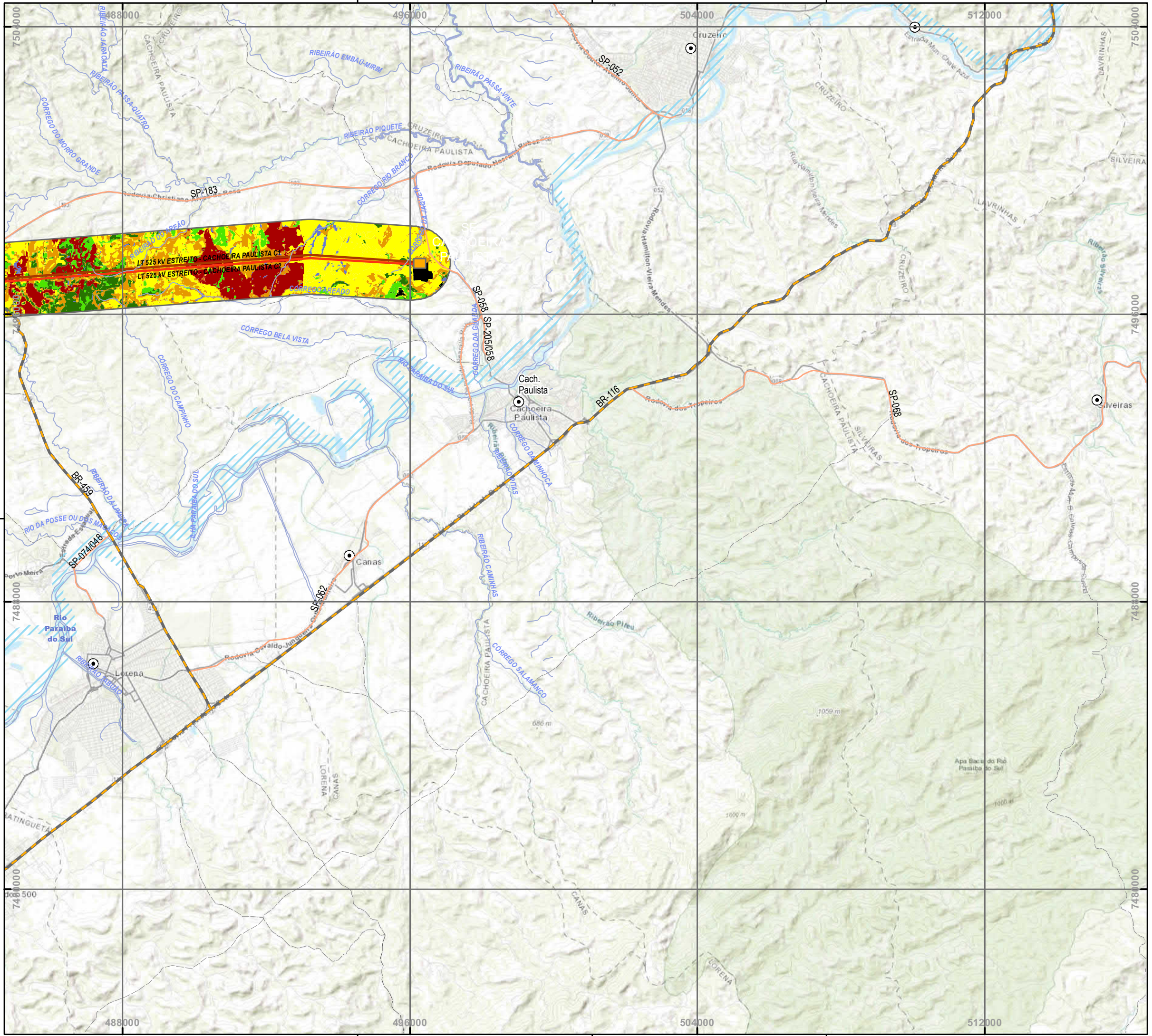

PLANTA CHAVE

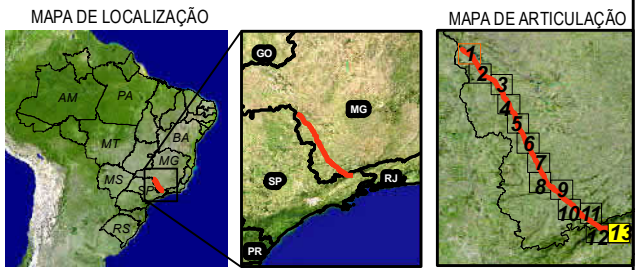

LEGENDA

- ⊙ SEDES MUNICIPAIS
 - COMUNIDADES TRADICIONAIS/QUILOMBOLAS
 - LT 500KV ESTREITO-CACHOEIRA PAULISTA C1 C2
 - LIMITES MUNICIPAIS
 - /// DRENAGEM
 - LIMITE DA ÁREA DE ESTUDO
- RODOVIAS**
- ESTADUAL
 - FEDERAL
 - MUNICIPAL/DESCONHECIDA

Uso do Solo e Cobertura Vegetal Classificação

- Estrutura Urbana
- Campo Cerrado
- Áreas agrícolas perenes ou semiperenes
- Campos agrícolas de culturas temporárias
- Pasto
- Silvicultura
- Florestas naturais ou seminaturais
- Vegetação Secundária
- Rios, reservatórios e lagoas
- Área úmida, brejosa ou alagada

Service Layer Credits: Sources: Esri, HERE, Garmin, Intermap, increment P Corp., GEBCO, USGS, FAO, NPS, NRCAN, GeoBase, IGN, Kadaster NL, Ordnance Survey, Esri Japan, METI, Esri China (Hong Kong), swisstopo, ©

NOTAS

SIRGAS 2000 UTM Zone 23S
 Projection: Transverse Mercator
 Central Meridian: -45

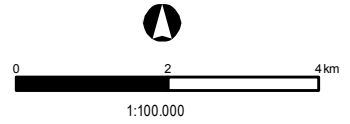

Cliente **EDP - Energias do Brasil S.A.**

Aprovação _____ Data _____

MAPA DE USO DO SOLO E COBERTURA VEGETAL
 ÁREA DE ESTUDO
 LOTE 18

LT 500 KV ESTREITO - CACHOEIRA PAULISTA C1/C2

Des. Nº L18-MP-S-6.4.3-013 Revisão 0 Folha 13/13 Escala 1:100.000

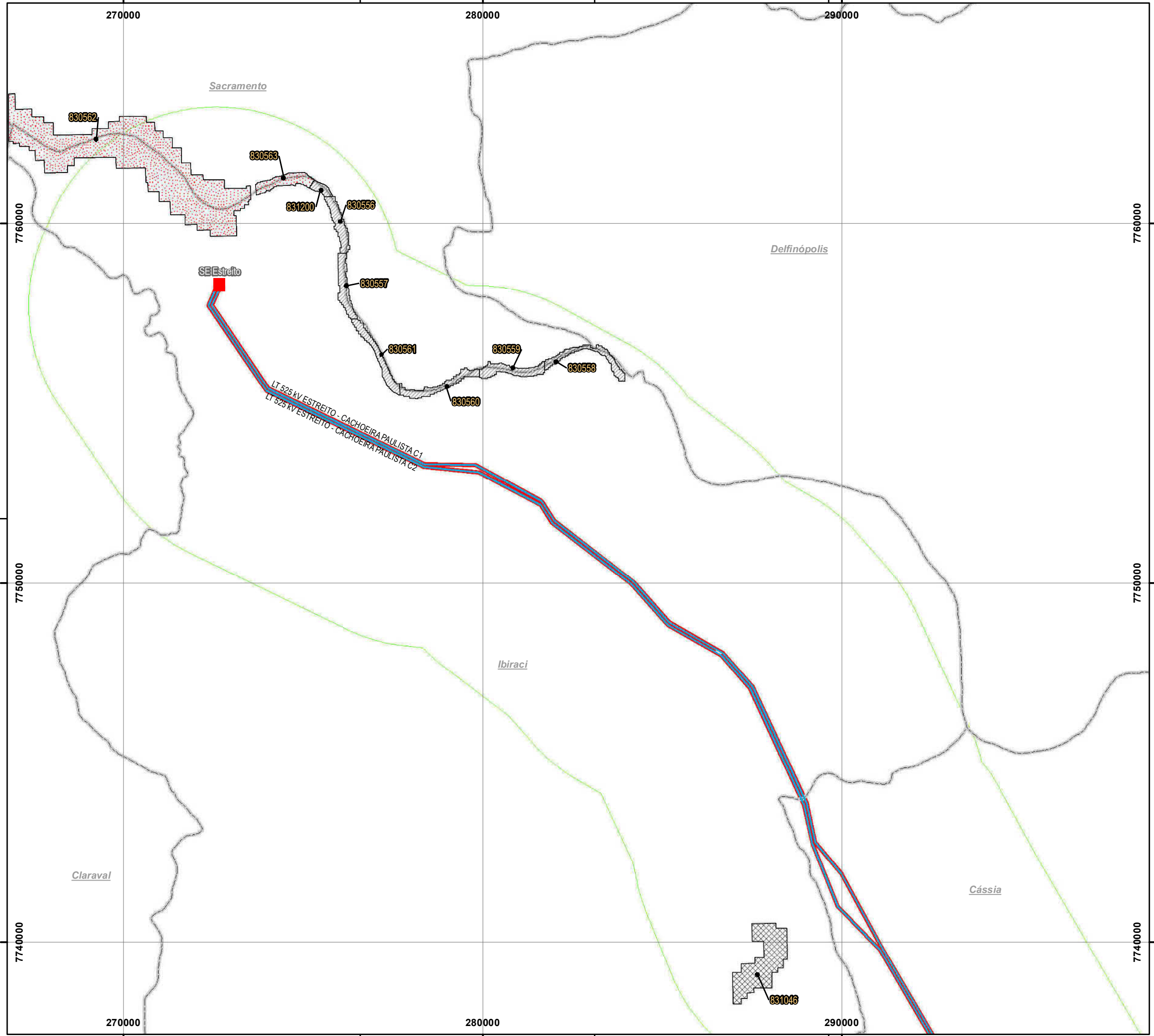

PLANTA CHAVE

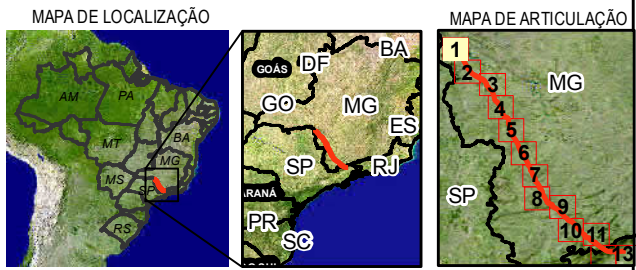

LEGENDA

- Sede Municipal
- LT 500 Kv - Cachoeira Paulista C1 e C2
- Drenagem
- ▭ Limite Municipal
- Área de Influência**
 - ▭ Área Diretamente Afetada - ADA
 - ▭ Área de Estudo - AE
- Fase do Processo**
 - ▨ Autorização de Pesquisa
 - ▨ Concessão de Lavra
 - ▨ Disponibilidade
 - ▨ Licenciamento
 - ▨ Registro de Extração
 - ▨ Rquerimento de Lavra
 - ▨ Requerimento de Lavra Garimpeira
 - ▨ Requerimento de Licenciamento
 - ▨ Requerimento de Pesquisa

NOTAS

Fonte: DNPM (2017)
 SIRGAS 2000 UTM ZONA 23S
 Projection: Transverse Mercator
 Central Meridian: -45

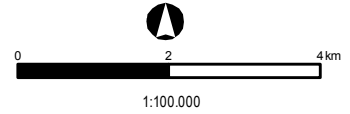

Cliente **EDP - Energias do Brasil S.A.**

Aprovação _____ Data _____

MAPA DE PROCESSOS MINERARIOS
 ÁREA DE ESTUDO
 LOTE 18

LT 500 KV ESTREITO - CACHOEIRA PAULISTA C1/C2

Des. Nº	Revisão	Folha	Escala
L18-MP-S-6.4.5-001	0	01/13	1:100.000

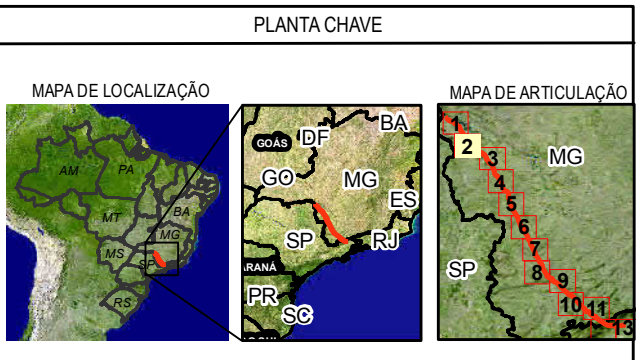
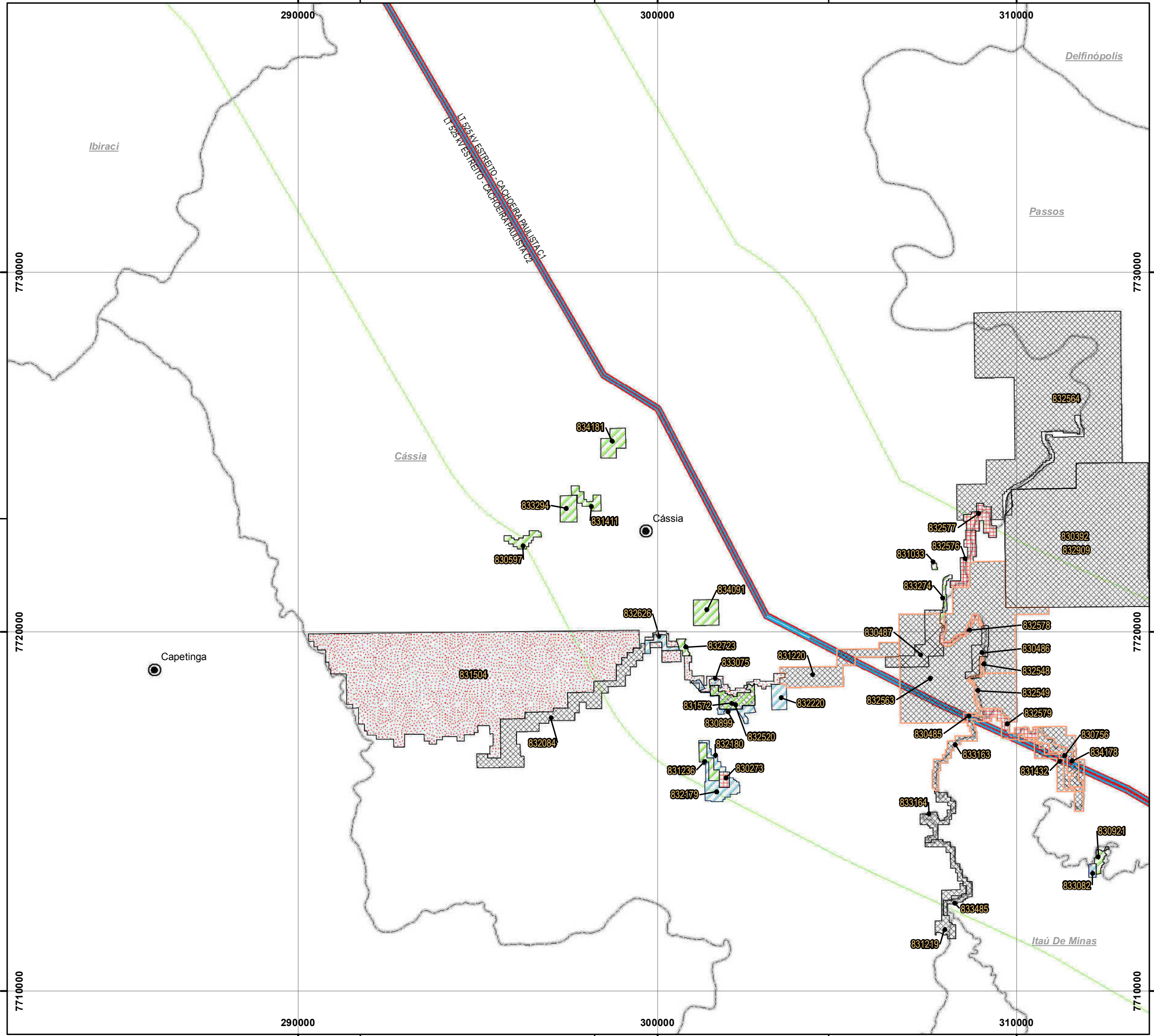

LEGENDA

- Sede Municipal
- LT 500 Kv - Cachoeira Paulista C1 e C2
- Drenagem
- Limite Municipal

Área de Influência

- Área Diretamente Afetada - ADA
- Área de Estudo - AE

Fase do Processo

- ▨ Autorização de Pesquisa
- ▨ Concessão de Lavra
- ▨ Disponibilidade
- ▨ Licenciamento
- ▨ Registro de Extração
- ▨ Rquerimento de Lavra
- ▨ Requerimento de Lavra Garimpeira
- ▨ Requerimento de Licenciamento
- ▨ Requerimento de Pesquisa

NOTAS

Fonte: DNPM (2017)
 SIRGAS 2000 UTM ZONA 23S
 Projection: Transverse Mercator
 Central Meridian: -45

1:100.000

TRACTEBEL ENGIE edp

Cliente: EDP - Energias do Brasil S.A.

Aprovação: _____ Data: _____

MAPA DE PROCESSOS MINERARIOS
 ÁREA DE ESTUDO
 LOTE 18

LT 500 KV ESTREITO - CACHOEIRA PAULISTA C1/C2

Des. Nº: L18-MP-S-6.4.5-002 | Revisão: 0 | Folha: 02/13 | Escala: 1:100.000

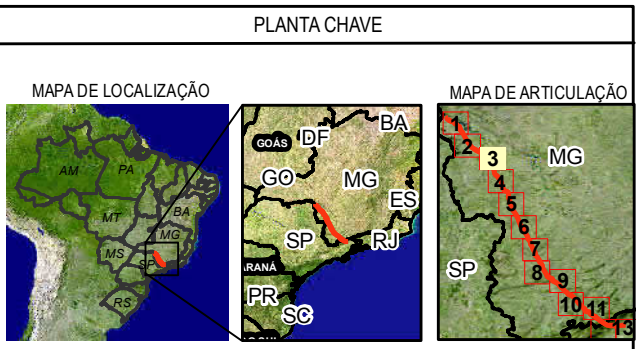
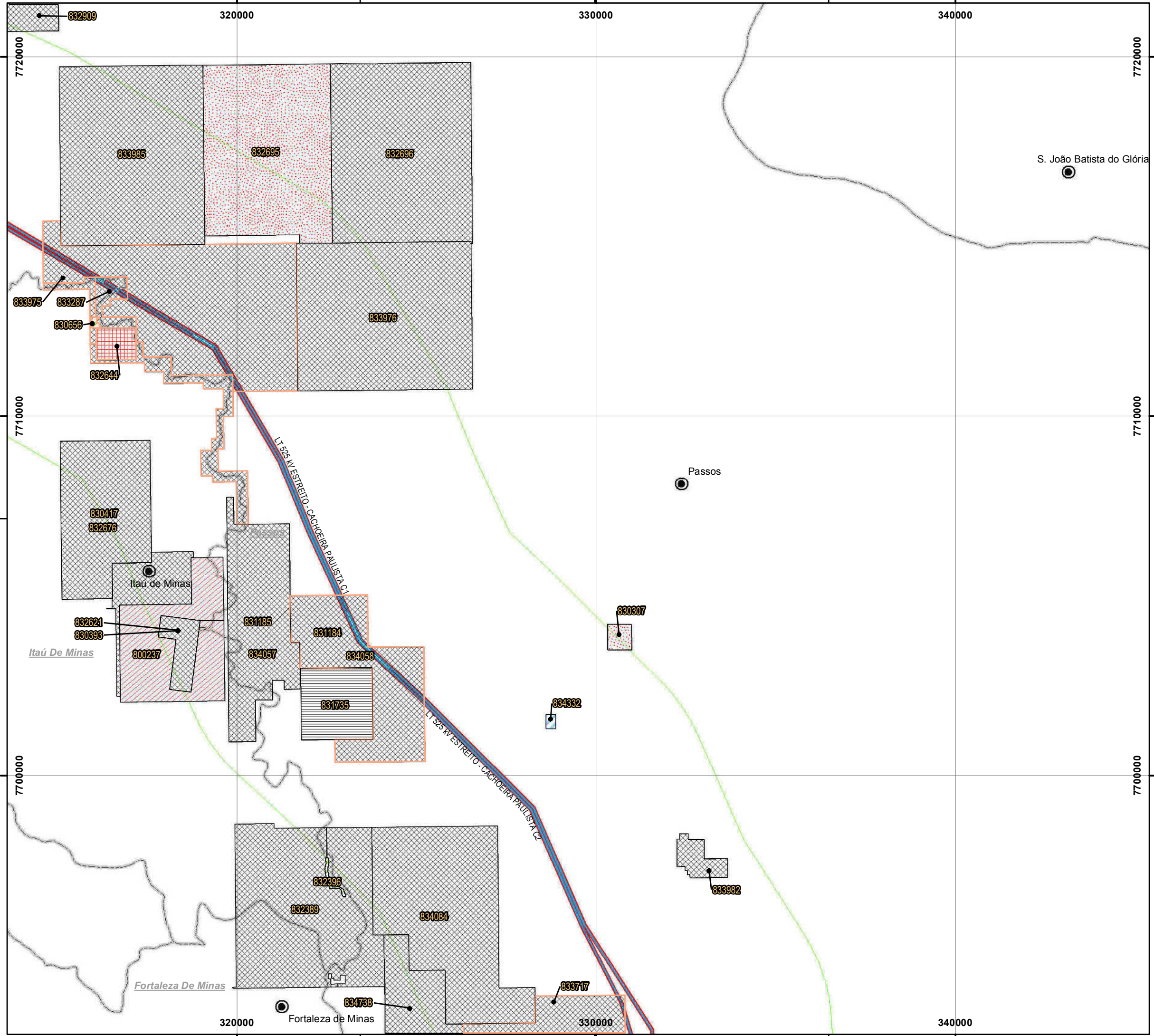

LEGENDA

- Sede Municipal
- LT 500 Kv - Cachoeira Paulista C1 e C2
- Drenagem
- Limite Municipal

Área de Influência

- Área Diretamente Afetada - ADA
- Área de Estudo - AE

Fase do Processo

- Autorização de Pesquisa
- Concessão de Lavra
- Disponibilidade
- Licenciamento
- Registro de Extração
- Requerimento de Lavra
- Requerimento de Lavra Garimpeira
- Requerimento de Licenciamento
- Requerimento de Pesquisa

NOTAS

Fonte: DNPM (2017)
 SIRGAS 2000 UTM ZONA 23S
 Projection: Transverse Mercator
 Central Meridian: -45

1:100.000

Cliente **EDP - Energias do Brasil S.A.**

Aprovação _____ Data _____

MAPA DE PROCESSOS MINERARIOS
 ÁREA DE ESTUDO
 LOTE 18

LT 500 KV ESTREITO - CACHOEIRA PAULISTA C1/C2

Des. Nº L18-MP-S-6.4.5-003 Revisão 0 Folha 03/13 Escala 1:100.000

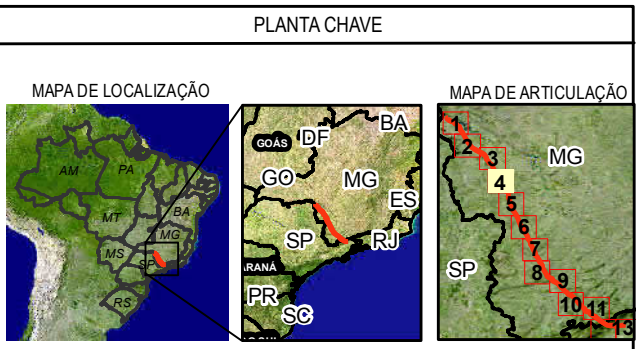
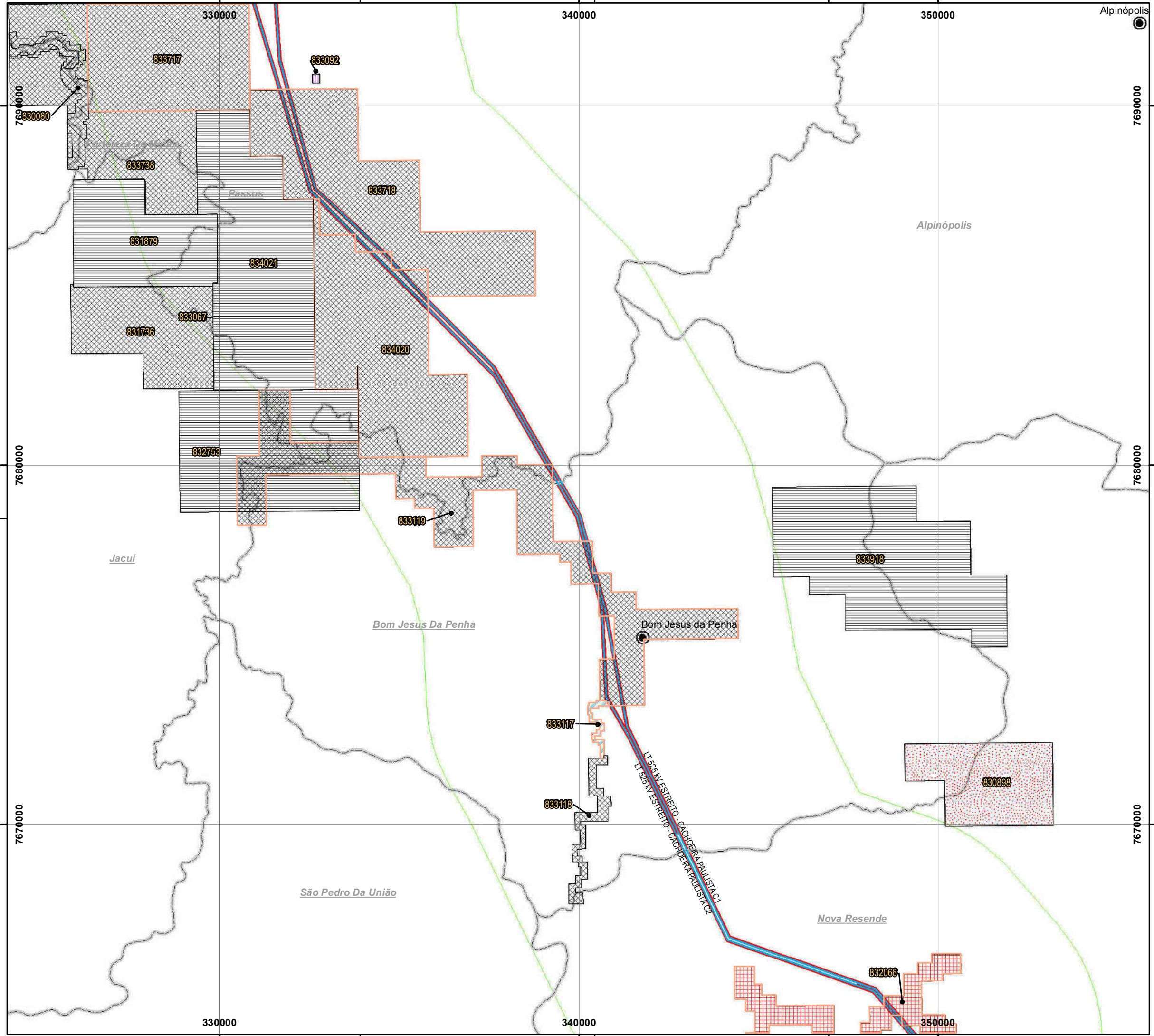

LEGENDA

- Sede Municipal
- LT 500 Kv - Cachoeira Paulista C1 e C2
- Drenagem
- ▭ Limite Municipal

Área de Influência

- ▭ Área Diretamente Afetada - ADA
- ▭ Área de Estudo - AE

Fase do Processo

- ▨ Autorização de Pesquisa
- ▨ Concessão de Lavra
- ▨ Disponibilidade
- ▨ Licenciamento
- ▨ Registro de Extração
- ▨ Rquerimento de Lavra
- ▨ Requerimento de Lavra Garimpeira
- ▨ Requerimento de Licenciamento
- ▨ Requerimento de Pesquisa

NOTAS

Fonte: DNPM (2017)
 SIRGAS 2000 UTM ZONA 23S
 Projection: Transverse Mercator
 Central Meridian: -45

1:100.000

Cliente: EDP - Energias do Brasil S.A.

Aprovação: _____ Data: _____

MAPA DE PROCESSOS MINERARIOS
 ÁREA DE ESTUDO
 LOTE 18

LT 500 KV ESTREITO - CACHOEIRA PAULISTA C1/C2

Des. Nº: L18-MP-S-6.4.5-004 | Revisão: 0 | Folha: 04/13 | Escala: 1:100.000

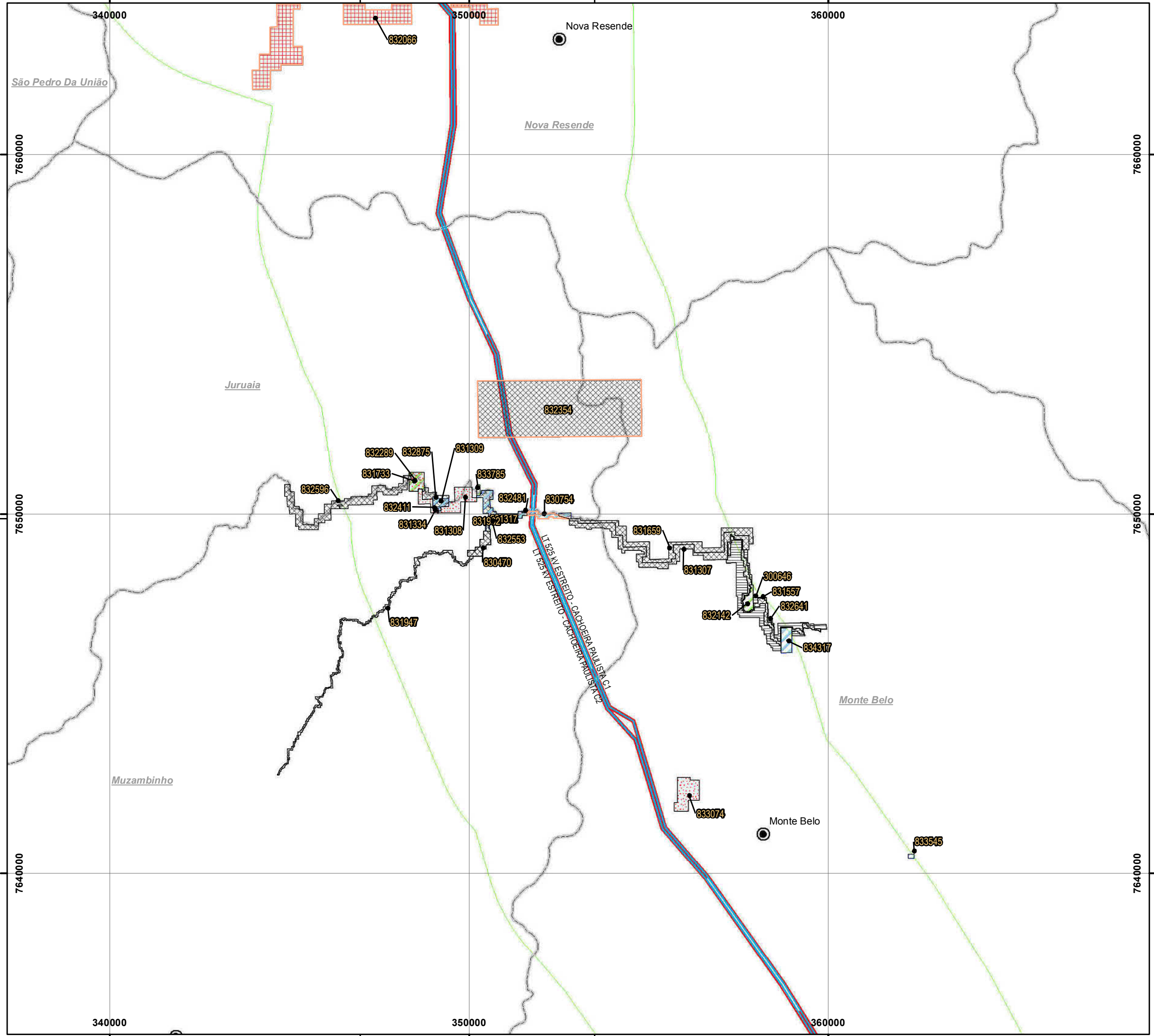

PLANTA CHAVE

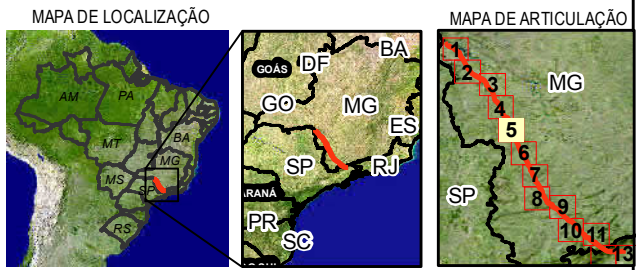

LEGENDA

- Sede Municipal
- LT 500 Kv - Cachoeira Paulista C1 e C2
- Drenagem
- ▭ Limite Municipal
- Área de Influência**
- ▭ Área Diretamente Afetada - ADA
- ▭ Área de Estudo - AE
- Fase do Processo**
- ▨ Autorização de Pesquisa
- ▨ Concessão de Lavra
- ▨ Disponibilidade
- ▨ Licenciamento
- ▨ Registro de Extração
- ▨ Rquerimento de Lavra
- ▨ Requerimento de Lavra Garimpeira
- ▨ Requerimento de Licenciamento
- ▨ Requerimento de Pesquisa

NOTAS

Fonte: DNPM (2017)
 SIRGAS 2000 UTM ZONA 23S
 Projection: Transverse Mercator
 Central Meridian: -45

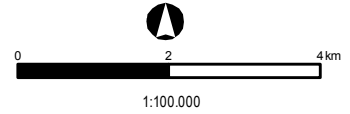

Cliente **EDP - Energias do Brasil S.A.**

Aprovação _____ Data _____

MAPA DE PROCESSOS MINERARIOS
 ÁREA DE ESTUDO
 LOTE 18

LT 500 KV ESTREITO - CACHOEIRA PAULISTA C1/C2

Des. Nº	Revisão	Folha	Escala
L18-MP-S-6.4.5-005	0	05/13	1:100.000

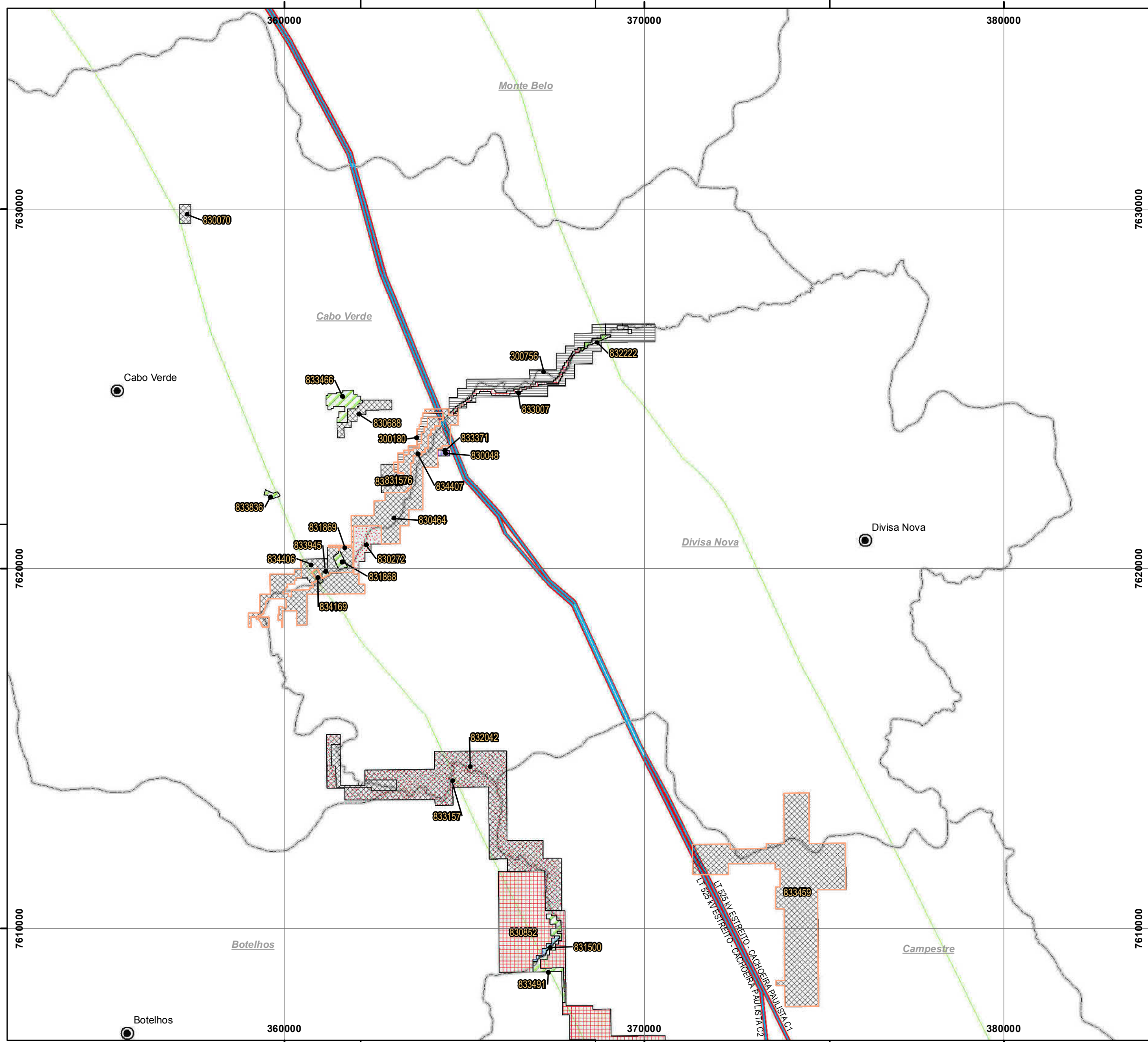

PLANTA CHAVE

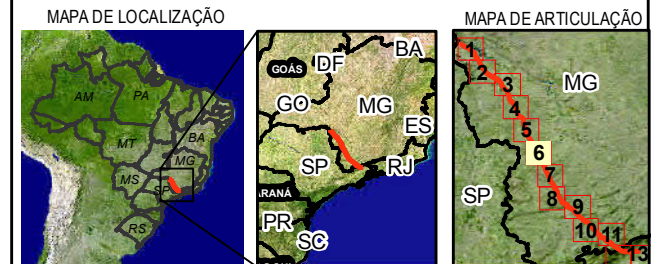

LEGENDA

- Sede Municipal
- LT 500 Kv - Cachoeira Paulista C1 e C2
- Drenagem
- ▭ Limite Municipal
- Área de Influência**
 - ▭ Área Diretamente Afetada - ADA
 - ▭ Área de Estudo - AE
- Fase do Processo**
 - ▨ Autorização de Pesquisa
 - ▨ Concessão de Lavra
 - ▨ Disponibilidade
 - ▨ Licenciamento
 - ▨ Registro de Extração
 - ▨ Rquerimento de Lavra
 - ▨ Requerimento de Lavra Garimpeira
 - ▨ Requerimento de Licenciamento
 - ▨ Requerimento de Pesquisa

NOTAS

Fonte: DNPM (2017)
 SIRGAS 2000 UTM ZONA 23S
 Projection: Transverse Mercator
 Central Meridian: -45

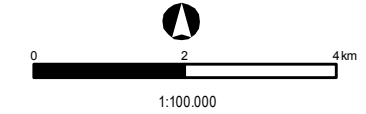

Cliente: **EDP - Energias do Brasil S.A.**
 Aprovação: _____ Data: _____
MAPA DE PROCESSOS MINERARIOS
ÁREA DE ESTUDO
LOTE 18
LT 500 KV ESTREITO - CACHOEIRA PAULISTA C1/C2
 Des. Nº: L18-MP-S-6.4.5-006 Revisão: 0 Folha: 06/13 Escala: 1:100.000

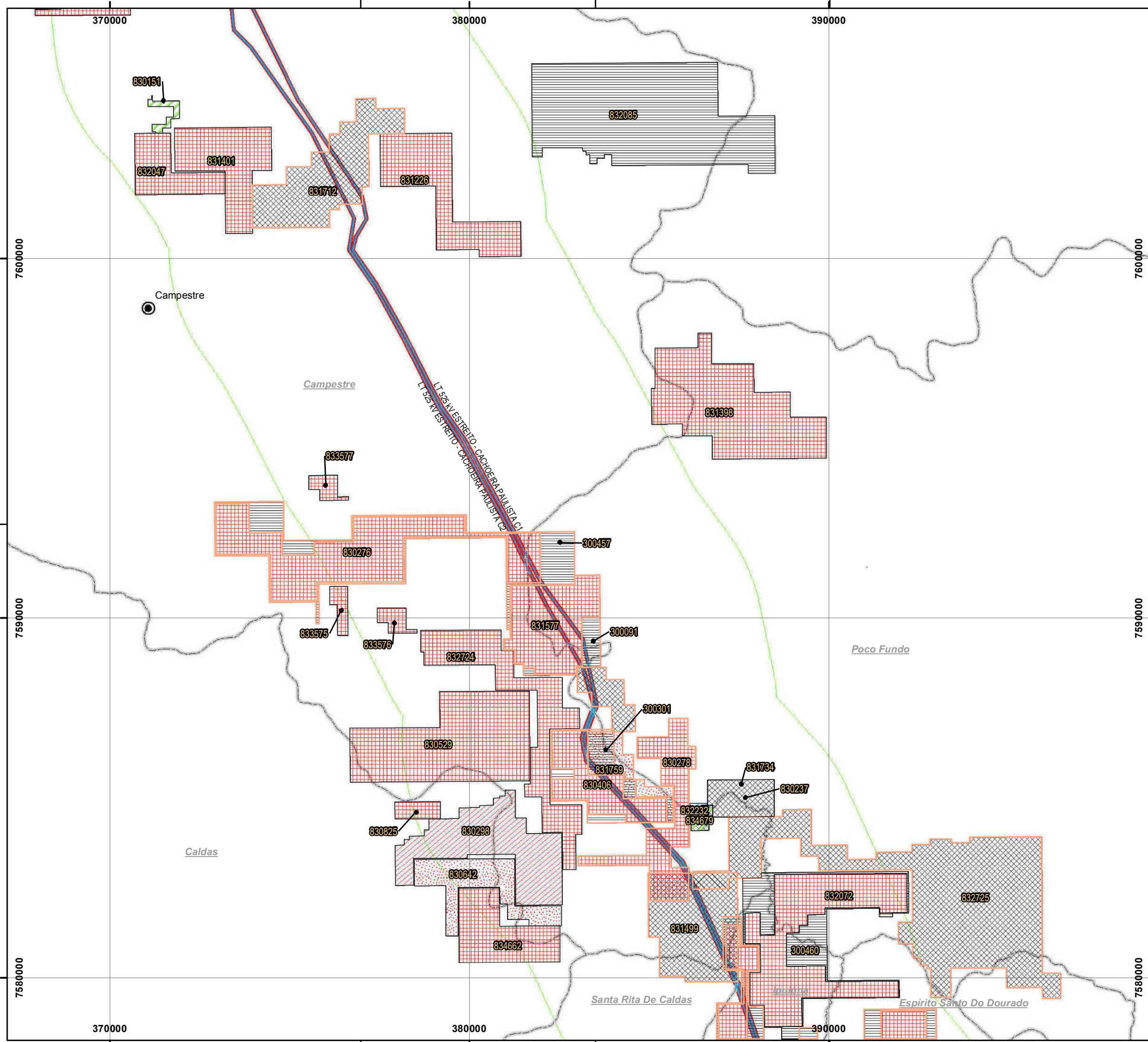

PLANTA CHAVE

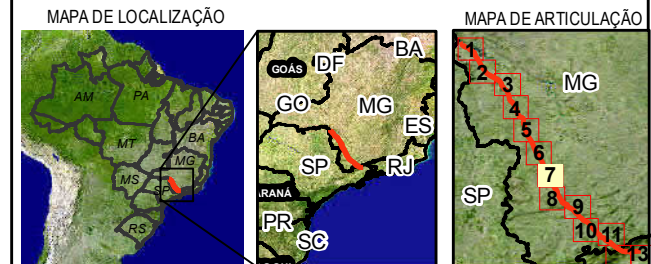

LEGENDA

- Sede Municipal
- LT 500 Kv - Cachoeira Paulista C1 e C2
- Drenagem
- ▭ Limite Municipal
- Área de Influência**
 - ▭ Área Diretamente Afetada - ADA
 - ▭ Área de Estudo - AE
- Fase do Processo**
 - ▨ Autorização de Pesquisa
 - ▨ Concessão de Lavra
 - ▨ Disponibilidade
 - ▨ Licenciamento
 - ▨ Registro de Extração
 - ▨ Rquerimento de Lavra
 - ▨ Requerimento de Lavra Garimpeira
 - ▨ Requerimento de Licenciamento
 - ▨ Requerimento de Pesquisa

NOTAS

Fonte: DNPM (2017)
 SIRGAS 2000 UTM ZONA 23S
 Projection: Transverse Mercator
 Central Meridian: -45

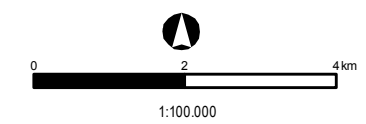

Cliente **EDP - Energias do Brasil S.A.**

Aprovação _____ Data _____

MAPA DE PROCESSOS MINERARIOS
 ÁREA DE ESTUDO
 LOTE 18

LT 500 KV ESTREITO - CACHOEIRA PAULISTA C1/C2

Des. Nº L18-MP-S-6.4.5-007 | Revisão 0 | Folha 07/13 | Escala 1:100.000

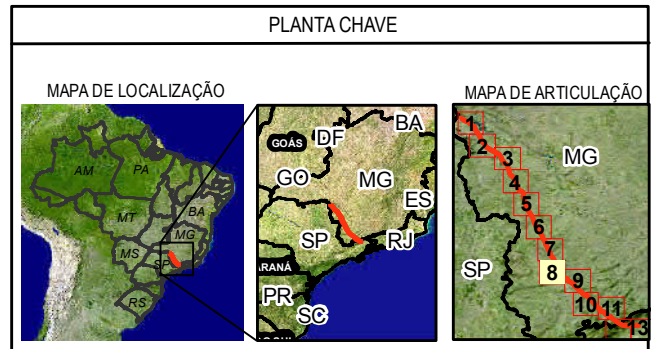
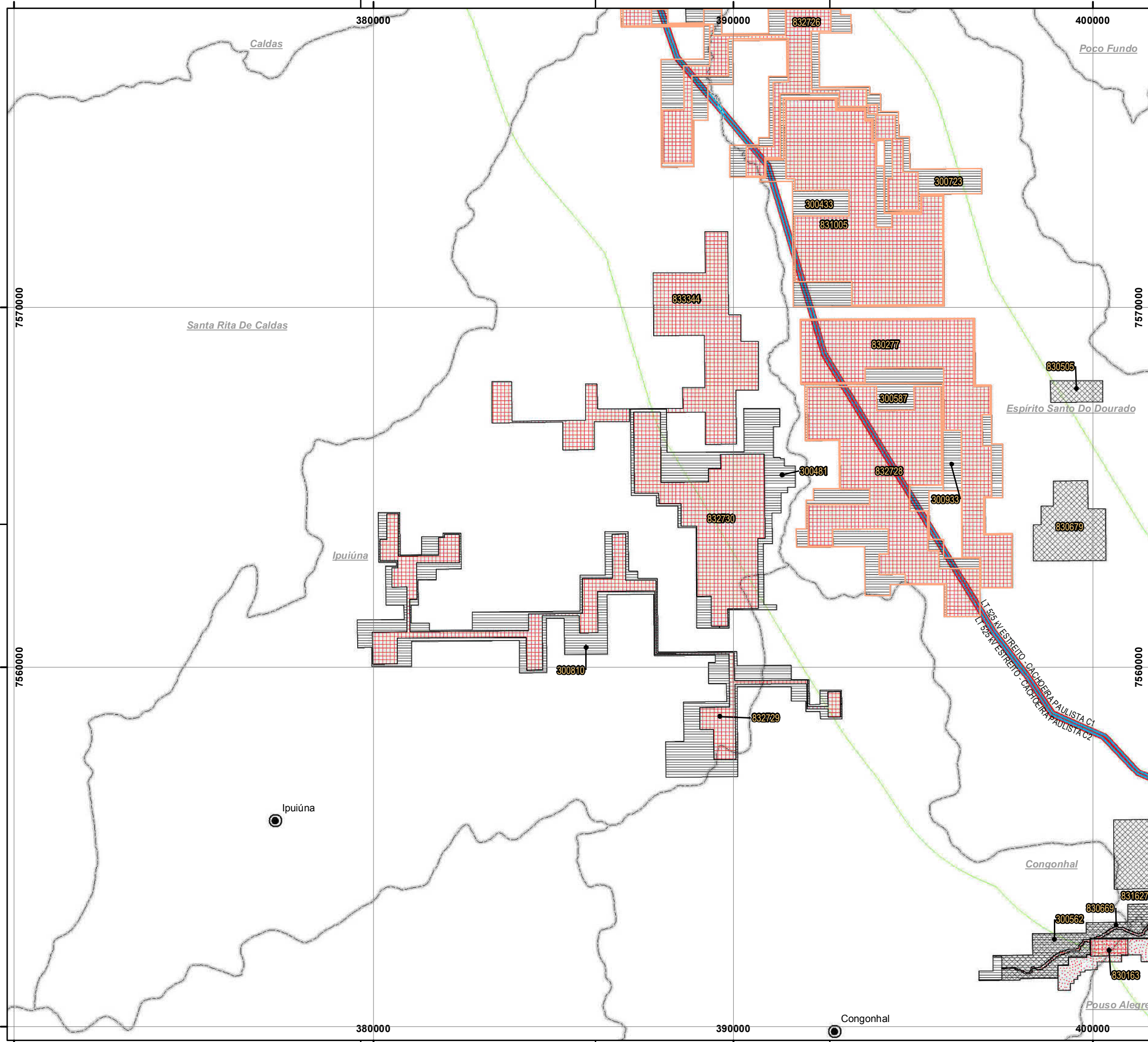

LEGENDA

- Sede Municipal
- LT 500 Kv - Cachoeira Paulista C1 e C2
- Drenagem
- ▭ Limite Municipal

Área de Influência

- ▭ Área Diretamente Afetada - ADA
- ▭ Área de Estudo - AE

Fase do Processo

- ▭ Autorização de Pesquisa
- ▭ Concessão de Lavra
- ▭ Disponibilidade
- ▭ Licenciamento
- ▭ Registro de Extração
- ▭ Rquerimento de Lavra
- ▭ Requerimento de Lavra Garimpeira
- ▭ Requerimento de Licenciamento
- ▭ Requerimento de Pesquisa

NOTAS

Fonte: DNPM (2017)
 SIRGAS 2000 UTM ZONA 23S
 Projection: Transverse Mercator
 Central Meridian: -45

1:100.000

TRACTEBEL ENGGE

edp

Cliente: EDP - Energias do Brasil S.A.

Aprovação: _____ Data: _____

MAPA DE PROCESSOS MINERARIOS
 ÁREA DE ESTUDO
 LOTE 18

LT 500 KV ESTREITO - CACHOEIRA PAULISTA C1/C2

Des. Nº: L18-MP-S-6.4.5-008 | Revisão: 0 | Folha: 08/13 | Escala: 1:100.000

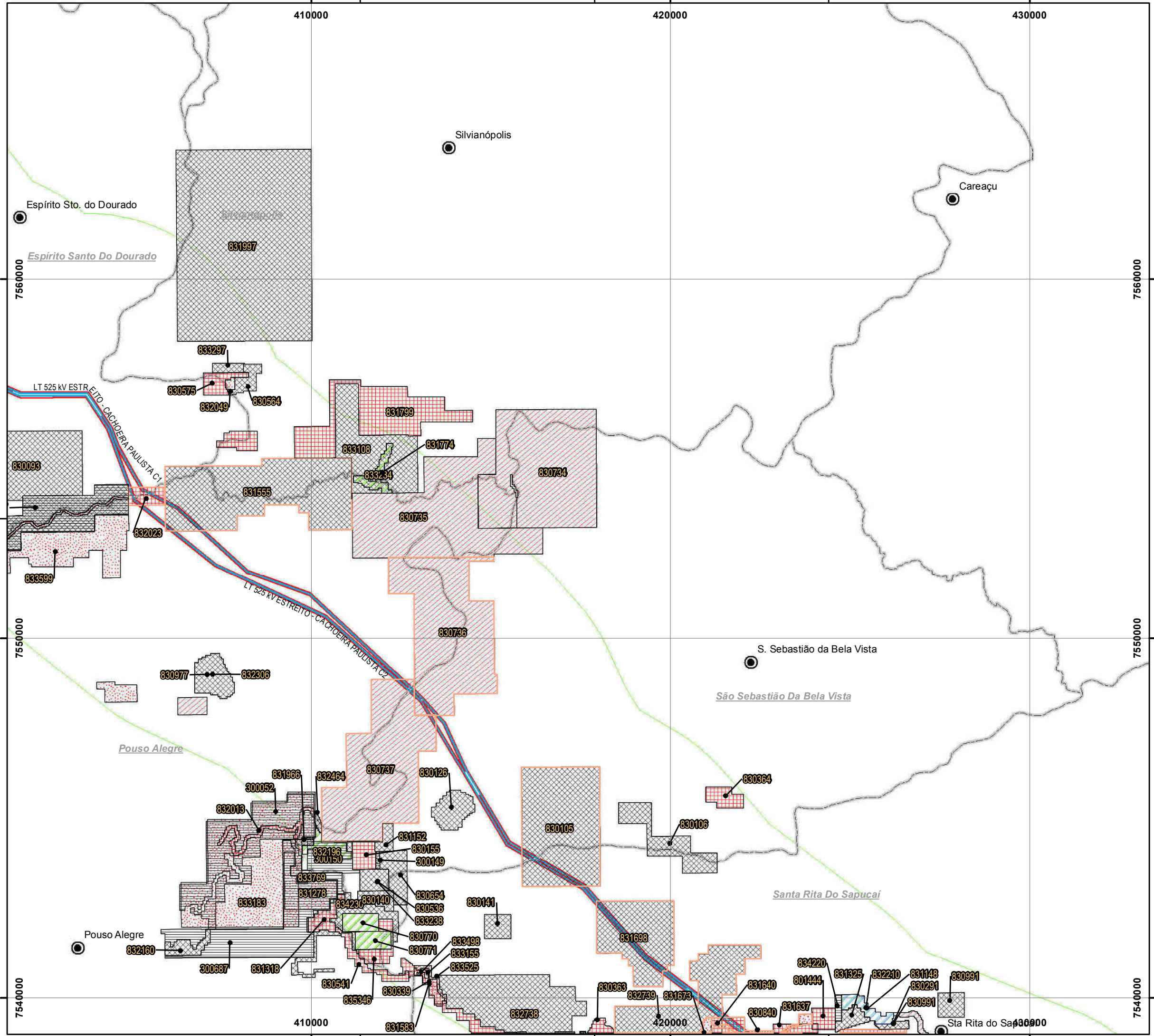

PLANTA CHAVE

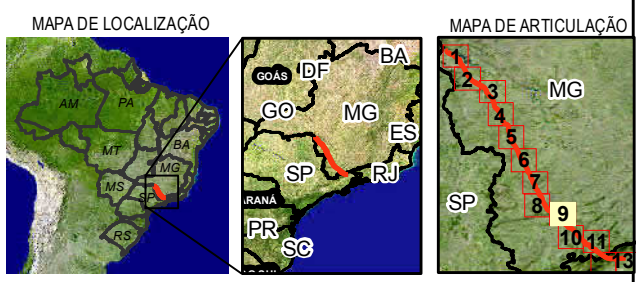

LEGENDA

- Sede Municipal
- LT 500 Kv - Cachoeira Paulista C1 e C2
- Drenagem
- ▭ Limite Municipal
- Área de Influência**
 - ▭ Área Diretamente Afetada - ADA
 - ▭ Área de Estudo - AE
- Fase do Processo**
 - ▨ Autorização de Pesquisa
 - ▨ Concessão de Lavra
 - ▨ Disponibilidade
 - ▨ Licenciamento
 - ▨ Registro de Extração
 - ▨ Rquerimento de Lavra
 - ▨ Requerimento de Lavra Garimpeira
 - ▨ Requerimento de Licenciamento
 - ▨ Requerimento de Pesquisa

NOTAS

Fonte: DNPM (2017)
 SIRGAS 2000 UTM ZONA 23S
 Projection: Transverse Mercator
 Central Meridian: -45

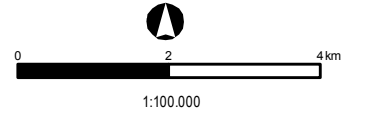

Cliente: EDP - Energias do Brasil S.A.

Aprovação: _____ Data: _____

MAPA DE PROCESSOS MINERARIOS
 AREA DE ESTUDO
 LOTE 18

LT 500 KV ESTREITO - CACHOEIRA PAULISTA C1/C2

Des. Nº: L18-MP-S-6.4.5-009 | Revisão: 0 | Folha: 09/13 | Escala: 1:100.000

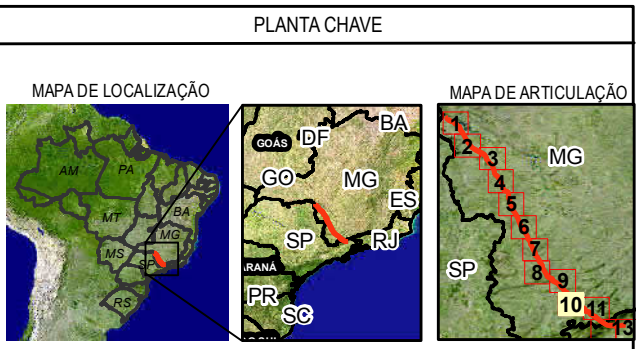
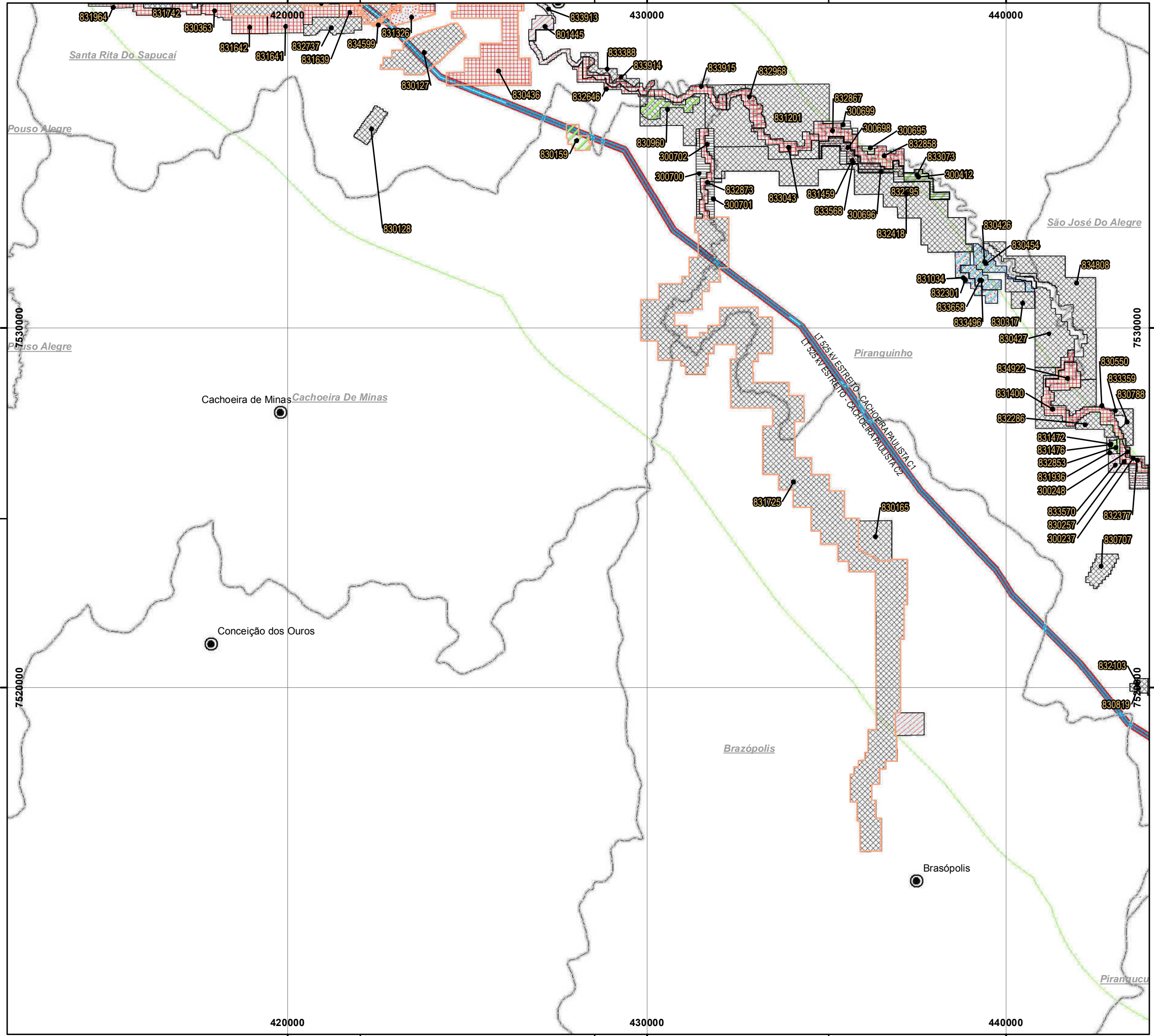

LEGENDA

- Sede Municipal
- LT 500 Kv - Cachoeira Paulista C1 e C2
- Drenagem
- ▭ Limite Municipal

Área de Influência

- ▭ Área Diretamente Afetada - ADA
- ▭ Área de Estudo - AE

Fase do Processo

- ▨ Autorização de Pesquisa
- ▨ Concessão de Lavra
- ▨ Disponibilidade
- ▨ Licenciamento
- ▨ Registro de Extração
- ▨ Rquerimento de Lavra
- ▨ Requerimento de Lavra Garimpeira
- ▨ Requerimento de Licenciamento
- ▨ Requerimento de Pesquisa

NOTAS

Fonte: DNPM (2017)
 SIRGAS 2000 UTM ZONA 23S
 Projection: Transverse Mercator
 Central Meridian: -45

1:100.000

TRACTEBEL **ENGE** **edp**

Cliente: **EDP - Energias do Brasil S.A.**

Aprovação: _____ Data: _____

**MAPA DE PROCESSOS MINERARIOS
 ÁREA DE ESTUDO
 LOTE 18**

LT 500 KV ESTREITO - CACHOEIRA PAULISTA C1/C2

Des. Nº	Revisão	Folha	Escala
L18-MP-S-6.4.5-010	0	10/13	1:100.000

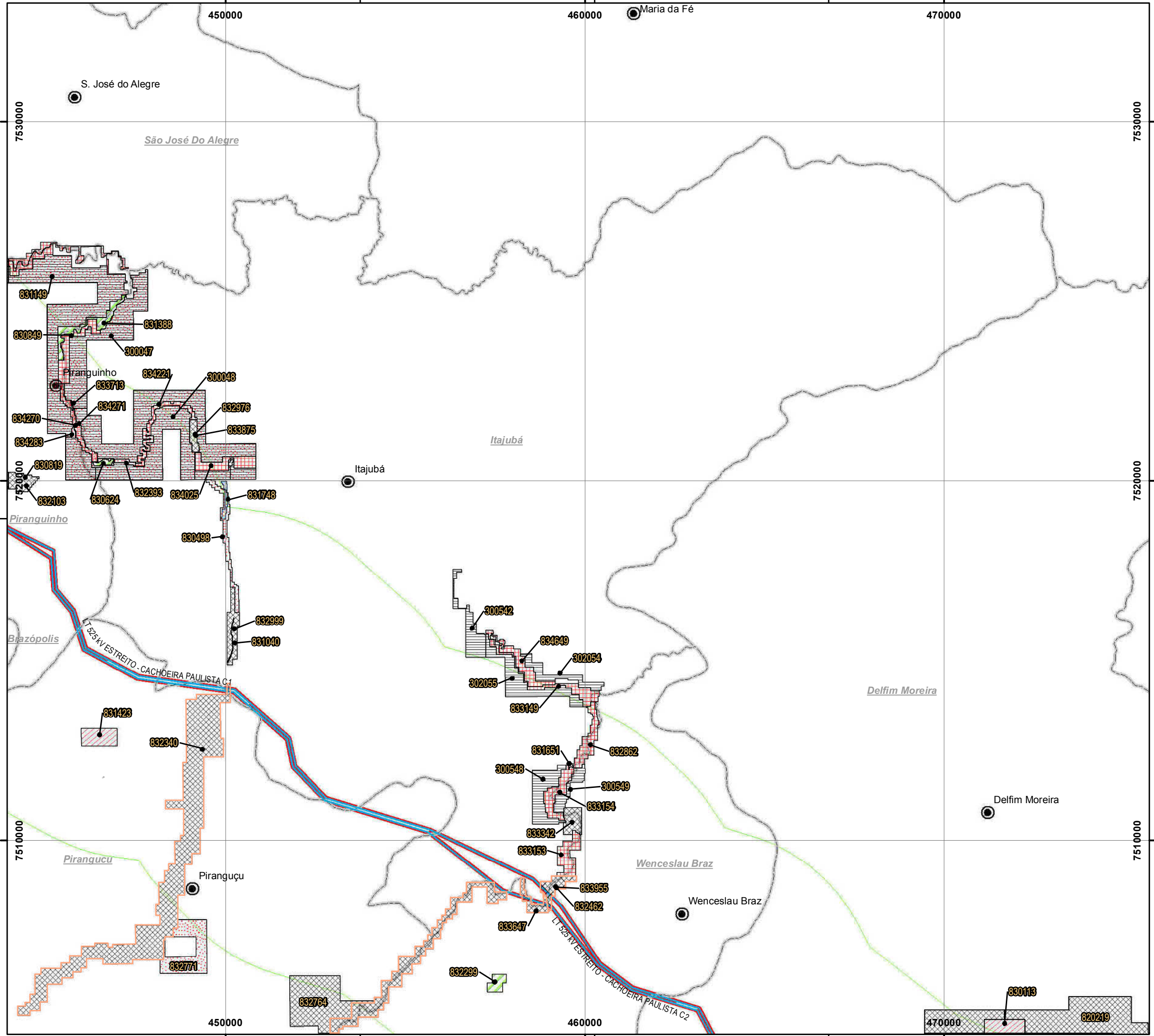

PLANTA CHAVE

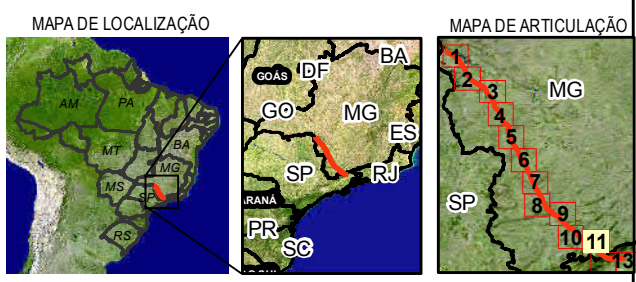

LEGENDA

- Sede Municipal
- LT 500 Kv - Cachoeira Paulista C1 e C2
- Drenagem
- ▭ Limite Municipal
- Área de Influência**
 - ▭ Área Diretamente Afetada - ADA
 - ▭ Área de Estudo - AE
- Fase do Processo**
 - ▨ Autorização de Pesquisa
 - ▨ Concessão de Lavra
 - ▨ Disponibilidade
 - ▨ Licenciamento
 - ▨ Registro de Extração
 - ▨ Rquerimento de Lavra
 - ▨ Requerimento de Lavra Garimpeira
 - ▨ Requerimento de Licenciamento
 - ▨ Requerimento de Pesquisa

NOTAS

Fonte: DNPM (2017)
 SIRGAS 2000 UTM ZONA 23S
 Projection: Transverse Mercator
 Central Meridian: -45

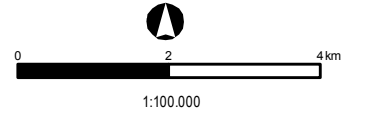

Cliente: **EDP - Energias do Brasil S.A.**

Aprovação: _____ Data: _____

MAPA DE PROCESSOS MINERARIOS
 ÁREA DE ESTUDO
 LOTE 18

LT 500 KV ESTREITO - CACHOEIRA PAULISTA C1/C2

Des. Nº: L18-MP-S-6.4.5-011 | Revisão: 0 | Folha: 11/13 | Escala: 1:100.000

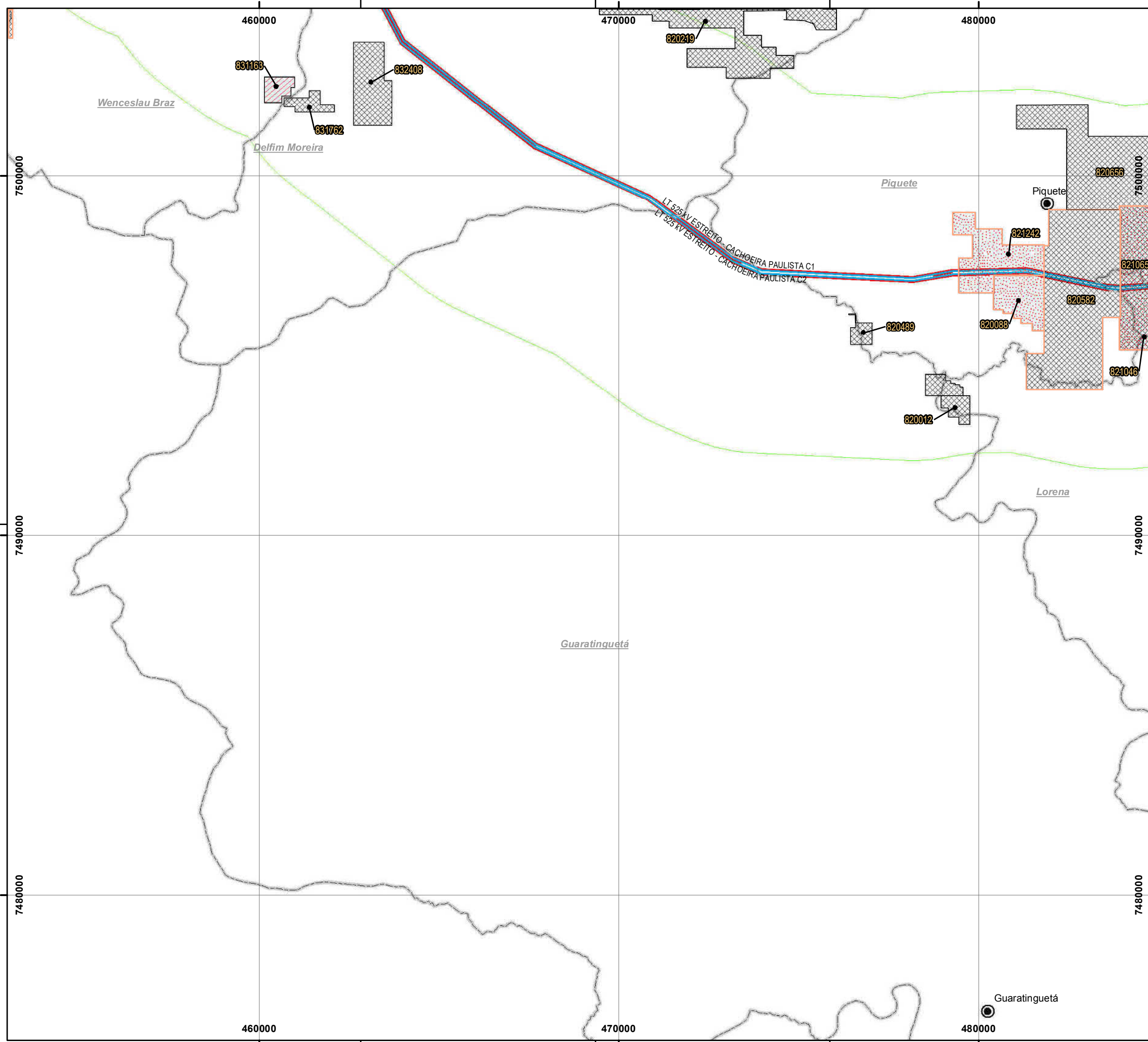

PLANTA CHAVE

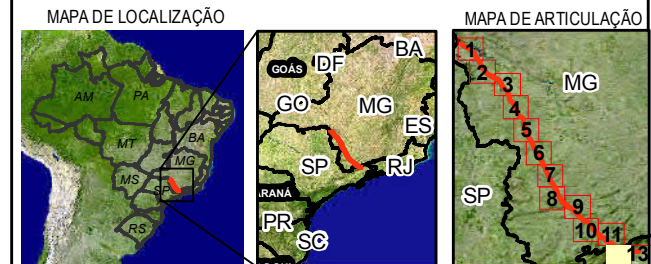

LEGENDA

- Sede Municipal
- LT 500 Kv - Cachoeira Paulista C1 e C2
- Drenagem
- ▭ Limite Municipal
- Área de Influência**
 - ▭ Área Diretamente Afetada - ADA
 - ▭ Área de Estudo - AE
- Fase do Processo**
 - ▨ Autorização de Pesquisa
 - ▨ Concessão de Lavra
 - ▨ Disponibilidade
 - ▨ Licenciamento
 - ▨ Registro de Extração
 - ▨ Rquerimento de Lavra
 - ▨ Requerimento de Lavra Garimpeira
 - ▨ Requerimento de Licenciamento
 - ▨ Requerimento de Pesquisa

NOTAS

Fonte: DNPM (2017)
 SIRGAS 2000 UTM ZONA 23S
 Projection: Transverse Mercator
 Central Meridian: -45

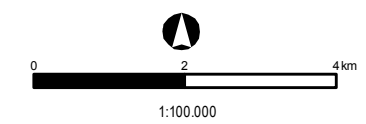

Cliente **EDP - Energias do Brasil S.A.**

Aprovação _____ Data _____

MAPA DE PROCESSOS MINERARIOS
 ÁREA DE ESTUDO
 LOTE 18

LT 500 KV ESTREITO - CACHOEIRA PAULISTA C1/C2

Des. Nº	Revisão	Folha	Escala
L18-MP-S-6.4.5-012	0	12/13	1:100.000

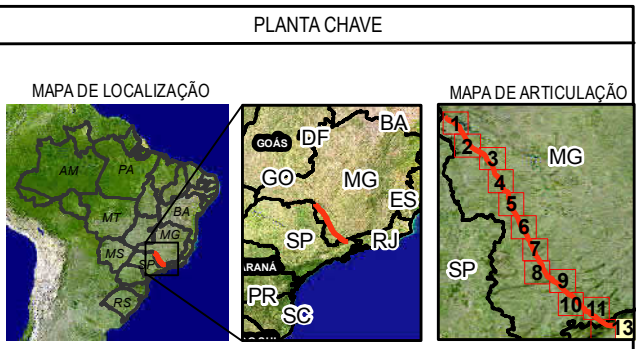
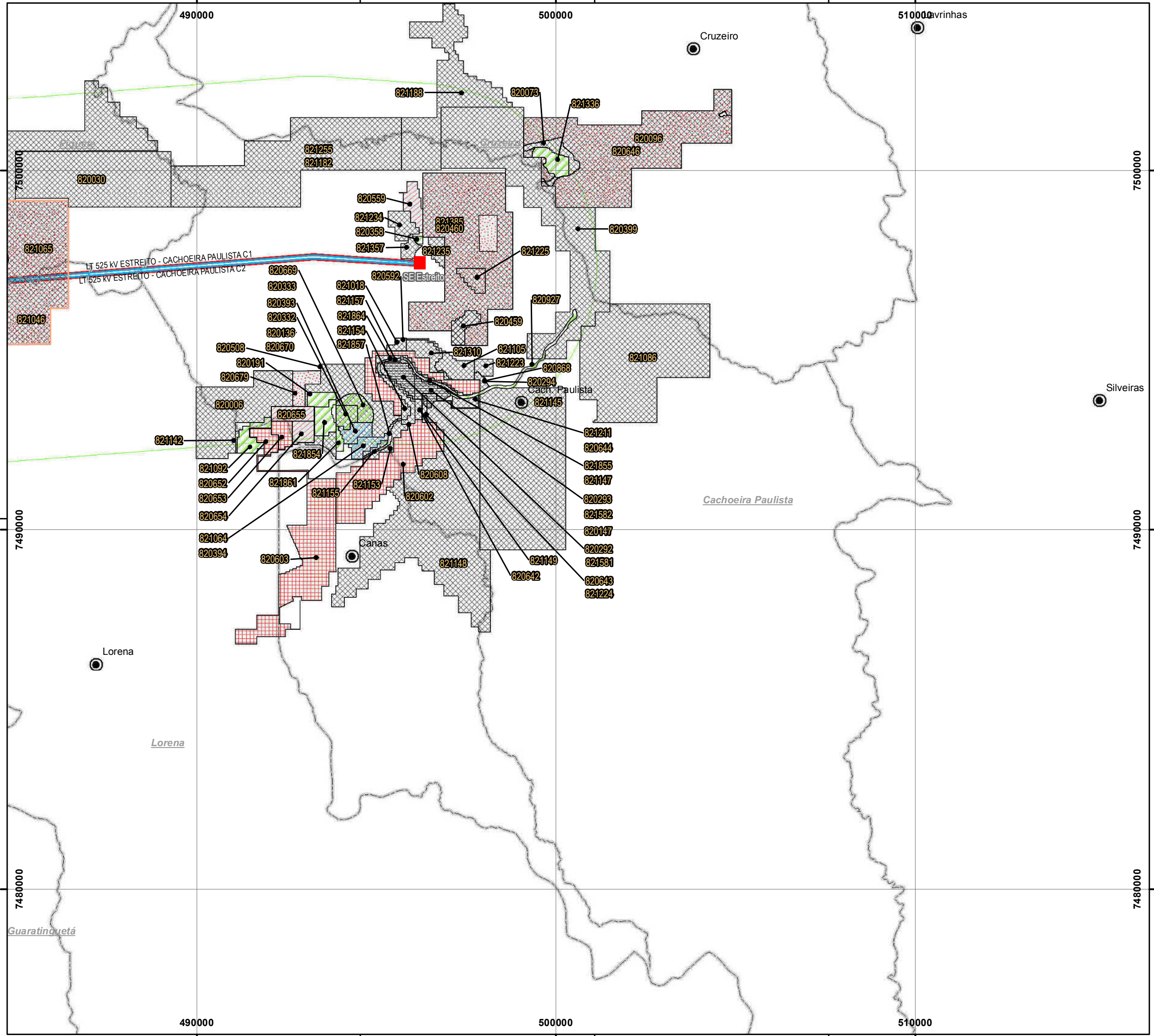

LEGENDA

- Sede Municipal
- LT 500 Kv - Cachoeira Paulista C1 e C2
- Drenagem
- ▭ Limite Municipal

Área de Influência

- ▭ Área Diretamente Afetada - ADA
- ▭ Área de Estudo - AE

Fase do Processo

- ▨ Autorização de Pesquisa
- ▨ Concessão de Lavra
- ▨ Disponibilidade
- ▨ Licenciamento
- ▨ Registro de Extração
- ▨ Rquerimento de Lavra
- ▨ Requerimento de Lavra Garimpeira
- ▨ Requerimento de Licenciamento
- ▨ Requerimento de Pesquisa

NOTAS

Fonte: DNPM (2017)
 SIRGAS 2000 UTM ZONA 23S
 Projection: Transverse Mercator
 Central Meridian: -45

1:100.000

TRACTEBEL ENGIE edp

Cliente: EDP - Energias do Brasil S.A.

Aprovação: _____ Data: _____

MAPA DE PROCESSOS MINERARIOS
 ÁREA DE ESTUDO
 LOTE 18

LT 500 KV ESTREITO - CACHOEIRA PAULISTA C1/C2

Des. Nº	Revisão	Folha	Escala
L18-MP-S-6.4.5-013	0	13/13	1:100.000

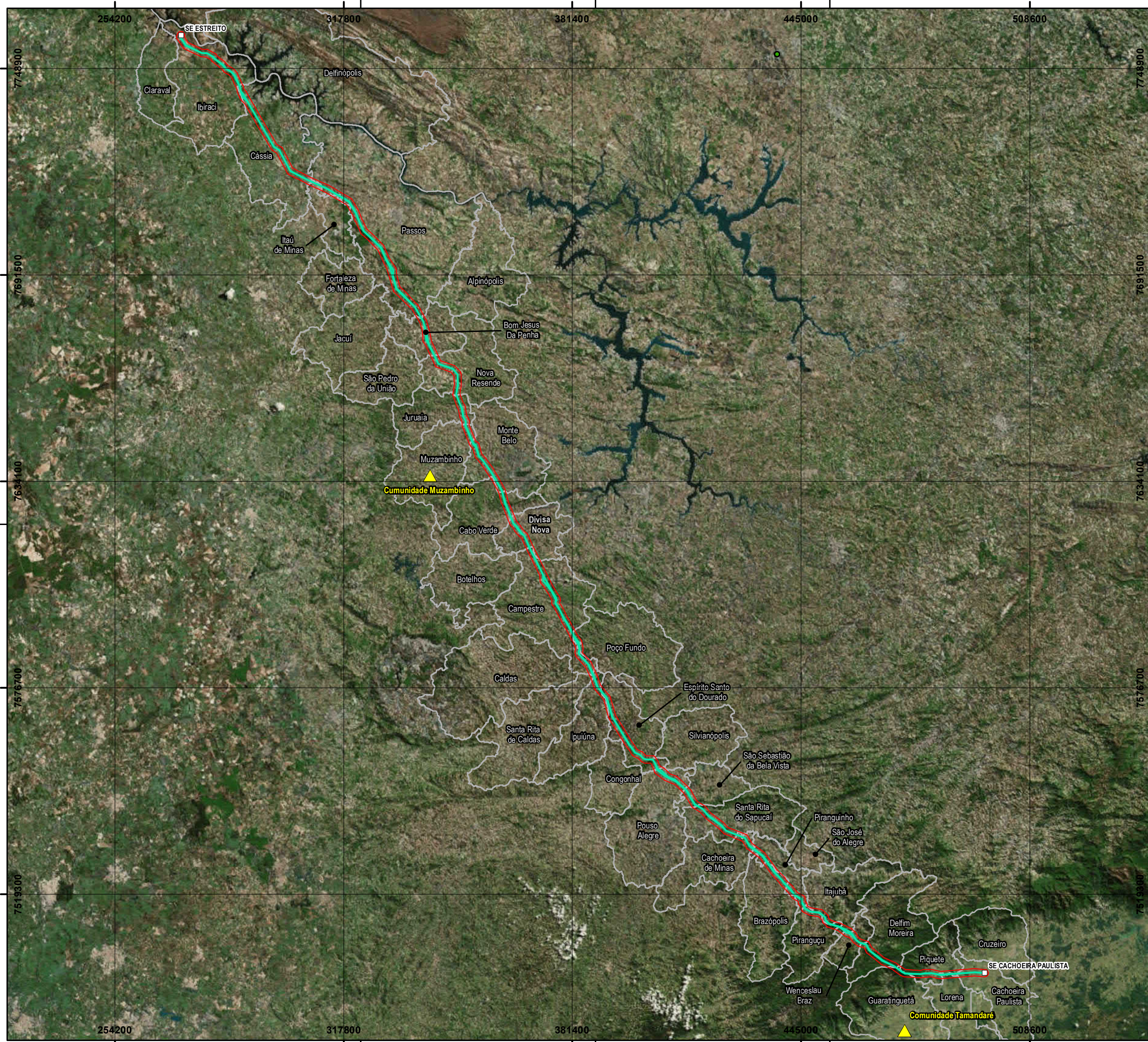

PLANTA CHAVE

MAPA DE LOCALIZAÇÃO

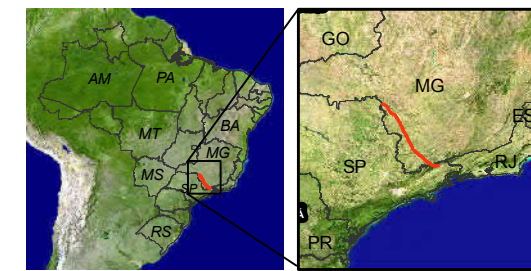

LEGENDA

- Subestação
- Comunidade Tradicional
- LT 500 kV Estreito - Cachoeira Paulista C1 C2
- Corredor de 1 km
- Área de Estudo - Municípios

NOTAS

SIRGAS 2000
 Projection: Transverse Mercator
 Central Meridian: -51

1:100.000



Ciente **EDP Transmissão SP-MG S.A.**

Aprovação _____ Data _____

POPULAÇÕES TRADICIONAIS
 ÁREA DE ESTUDO

LT 500 kV ESTREITO - CACHOEIRA PAULISTA C1/C2

Des. Nº	Revisão	Folha	Escala
L18-MP-S-6.4.6-001	0	1/1	1:1.000.000

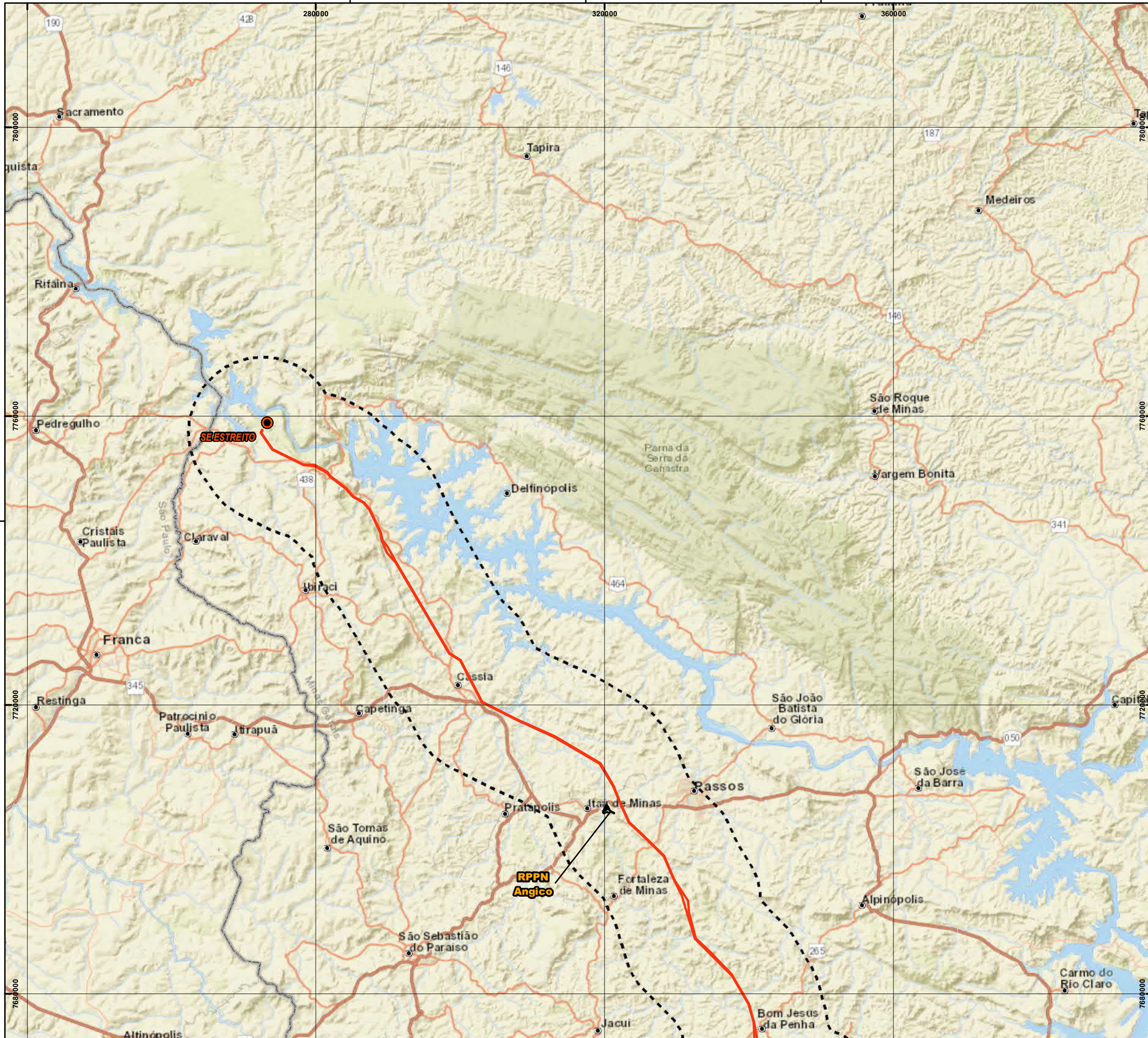

PLANTA CHAVE

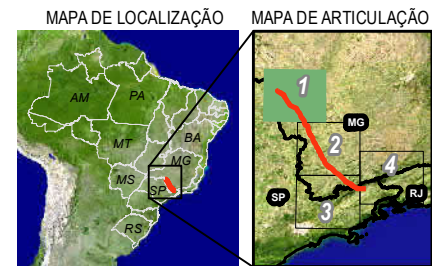

LEGENDA

- LOCALIDADES
- SUBESTAÇÃO
- LIMITE ESTADUAL
- TRAÇADO DAS LT's

UNIDADES DE CONSERVAÇÃO

- UCs AFETADAS PELO TRAÇADO DA LT
- UCs IDENTIFICADAS NA ÁREA DE ESTUDO

NOTAS

SIRGAS 2000 UTM Zone 22S
 Projection: Transverse Mercator
 Central Meridian: -51

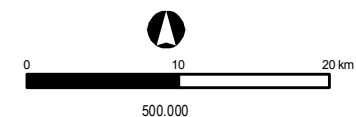

Service Layer Credits: Sources: Esri, HERE, Garmin, USGS, Intermap, INCREMENT P, NRCan, Esri Japan, METI, Esri China (Hong Kong), Esri Korea, Esri (Thailand), NGCC, © OpenStreetMap contributors, and the GIS User Community



Ciente EDP - Energias do Brasil S.A.

Aprovação Data

UNIDADES DE CONSERVAÇÃO

LT 500 KV ESTREITO - CACHOEIRA PAULISTA C1/C2

Des. Nº L18-MP-G-7.0.0-001 Revisão 0 Folha 1/4 Escala 500.000

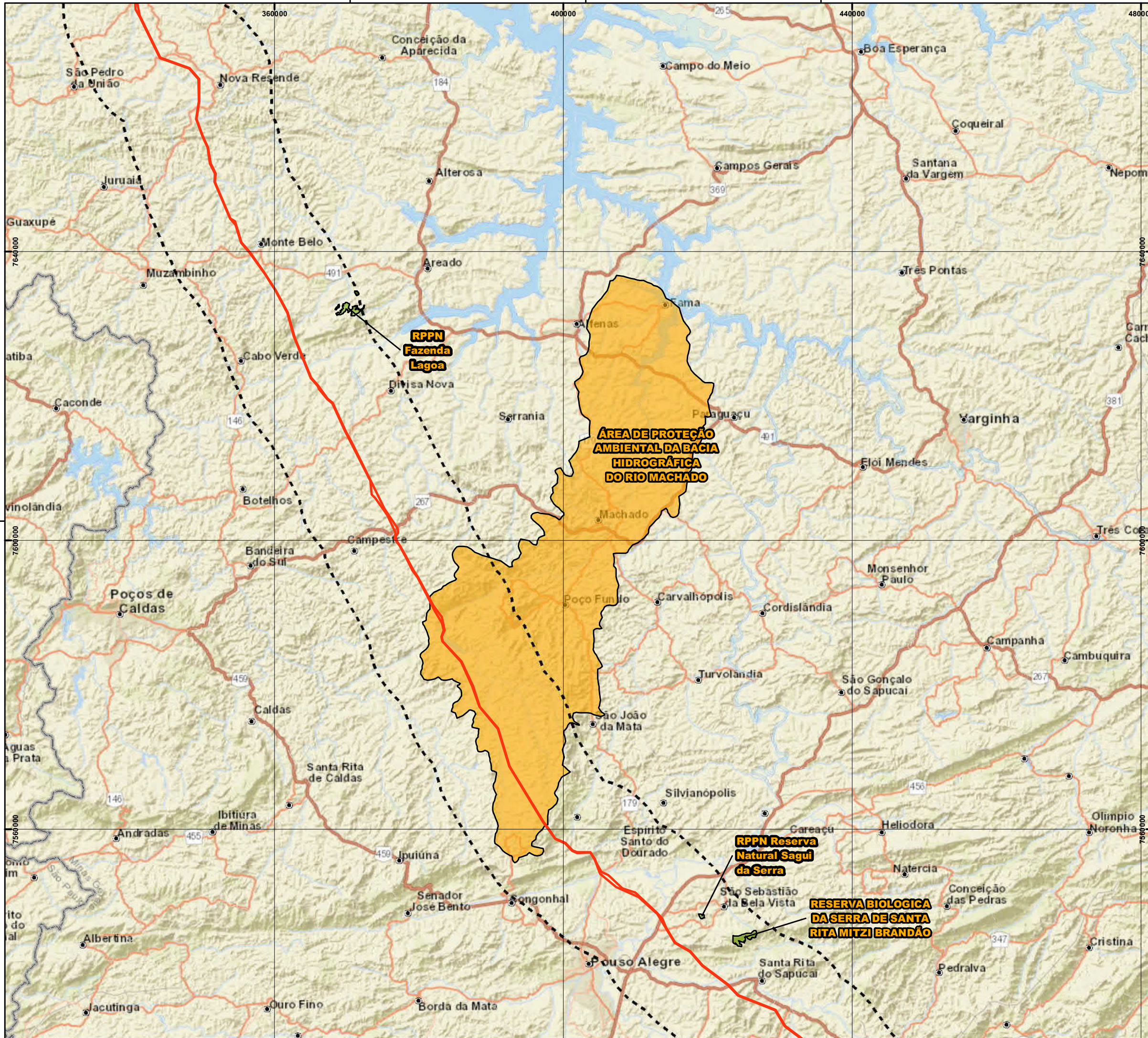

PLANTA CHAVE

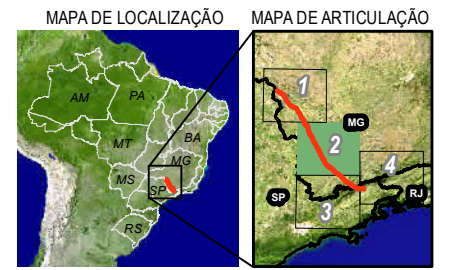

LEGENDA

- LOCALIDADES
- SUBESTAÇÃO
- LIMITE ESTADUAL
- TRAÇADO DAS LT's

UNIDADES DE CONSERVAÇÃO

- UCs AFETADAS PELO TRAÇADO DA LT
- UCs IDENTIFICADAS NA ÁREA DE ESTUDO

NOTAS

SIRGAS 2000 UTM Zone 22S
 Projection: Transverse Mercator
 Central Meridian: -51

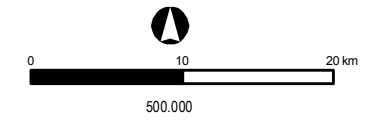

Service Layer Credits: Sources: Esri, HERE, Garmin, USGS, Intermap, INCREMENT P, NRCan, Esri Japan, METI, Esri China (Hong Kong), Esri Korea, Esri (Thailand), NGCC, © OpenStreetMap contributors, and the GIS User Community



Cliente **EDP - Energias do Brasil S.A.**

Aprovação _____ Data _____

UNIDADES DE CONSERVAÇÃO

LT 500 KV ESTREITO - CACHOEIRA PAULISTA C1/C2

Des. Nº L18-MP-G-7.0.0-002 Revisão 0 Folha 2/4 Escala 500.000

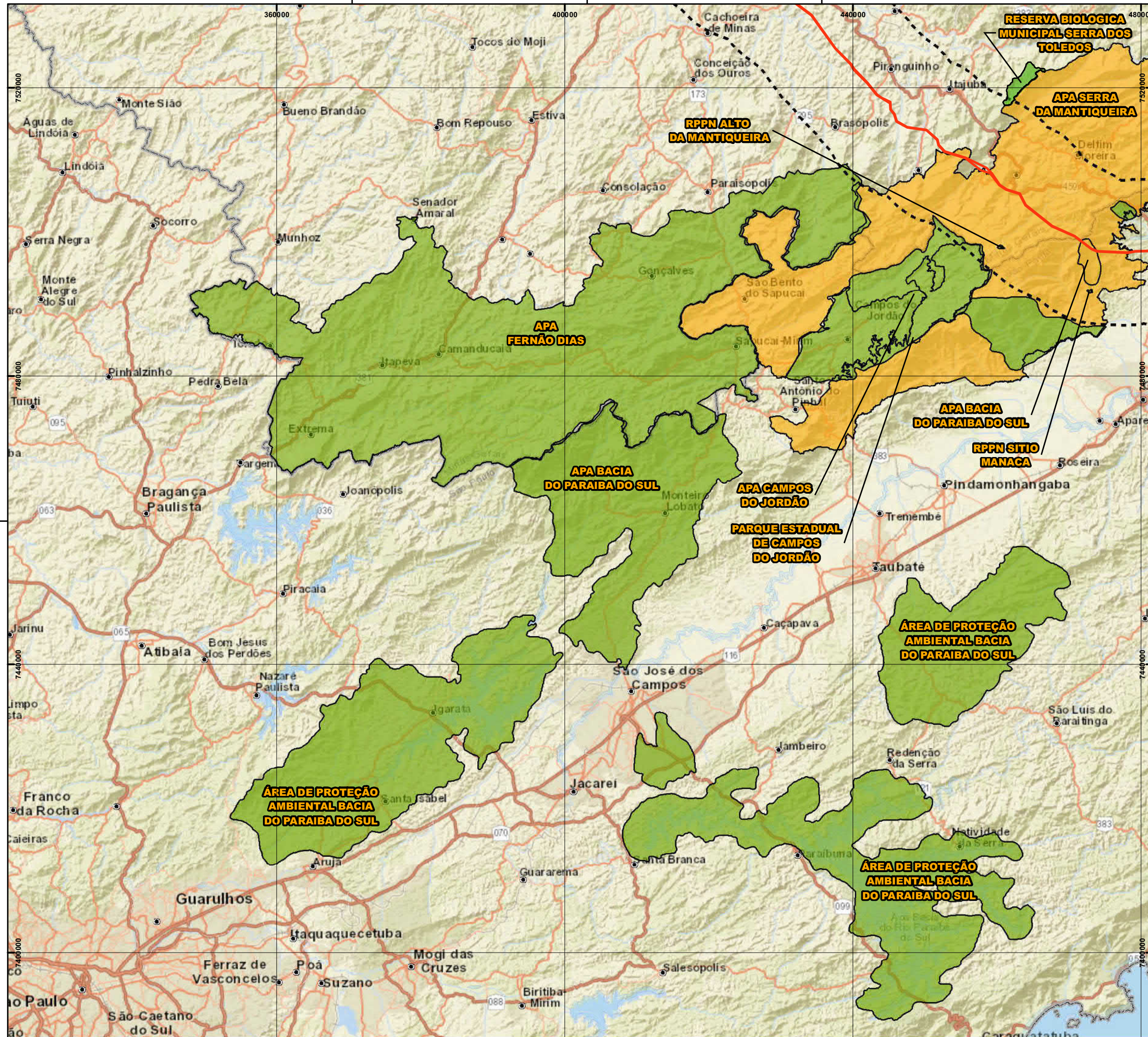

PLANTA CHAVE



LEGENDA

- LOCALIDADES
- SUBESTAÇÃO
- LIMITE ESTADUAL
- TRAÇADO DAS LT's

UNIDADES DE CONSERVAÇÃO

- UCs AFETADAS PELO TRAÇADO DA LT
- UCs IDENTIFICADAS NA ÁREA DE ESTUDO

NOTAS

SIRGAS 2000 UTM Zone 22S
 Projection: Transverse Mercator
 Central Meridian: -51

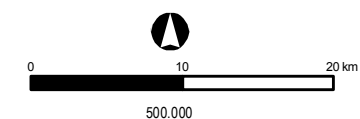

Service Layer Credits: Sources: Esri, HERE, Garmin, USGS, Intermap, INCREMENT P, NRCan, Esri Japan, METI, Esri China (Hong Kong), Esri Korea, Esri (Thailand), NGCC, © OpenStreetMap contributors, and the GIS User Community



Cliente EDP - Energias do Brasil S.A.

Aprovação Data

UNIDADES DE CONSERVAÇÃO

LT 500 KV ESTREITO - CACHOEIRA PAULISTA C1/C2

Des. Nº L18-MP-G-7.0.0-003 Revisão 0 Folha 3/4 Escala 500.000

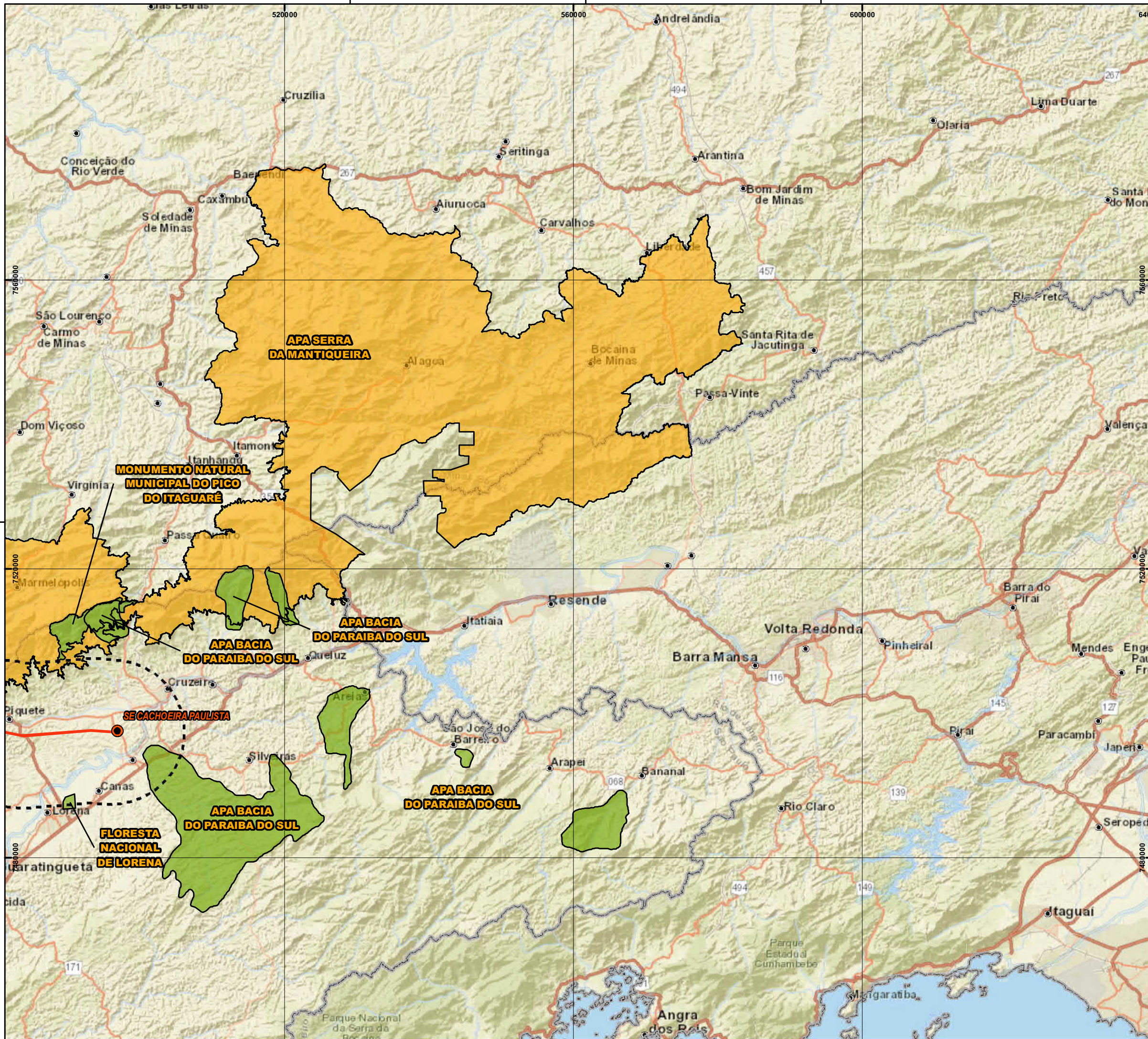

PLANTA CHAVE

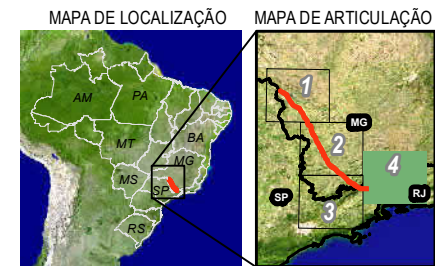

LEGENDA

- LOCALIDADES
- SUBESTAÇÃO
- LIMITE ESTADUAL
- TRAÇADO DAS LT's

UNIDADES DE CONSERVAÇÃO

- UCs AFETADAS PELO TRAÇADO DA LT
- UCs IDENTIFICADAS NA ÁREA DE ESTUDO

NOTAS

SIRGAS 2000 UTM Zone 22S
 Projection: Transverse Mercator
 Central Meridian: -51

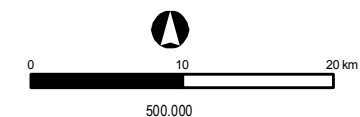

Service Layer Credits: Sources: Esri, HERE, Garmin, USGS, Intermap, INCREMENT P, NRCan, Esri Japan, METI, Esri China (Hong Kong), Esri Korea, Esri (Thailand), NGCC, © OpenStreetMap contributors, and the GIS User Community



Ciente **EDP - Energias do Brasil S.A.**

Aprovação _____ Data _____

UNIDADES DE CONSERVAÇÃO

LT 500 KV ESTREITO - CACHOEIRA PAULISTA C1/C2

Des. Nº L18-MP-G-7.0.0-004 Revisão 0 Folha 4/4 Escala 500.000

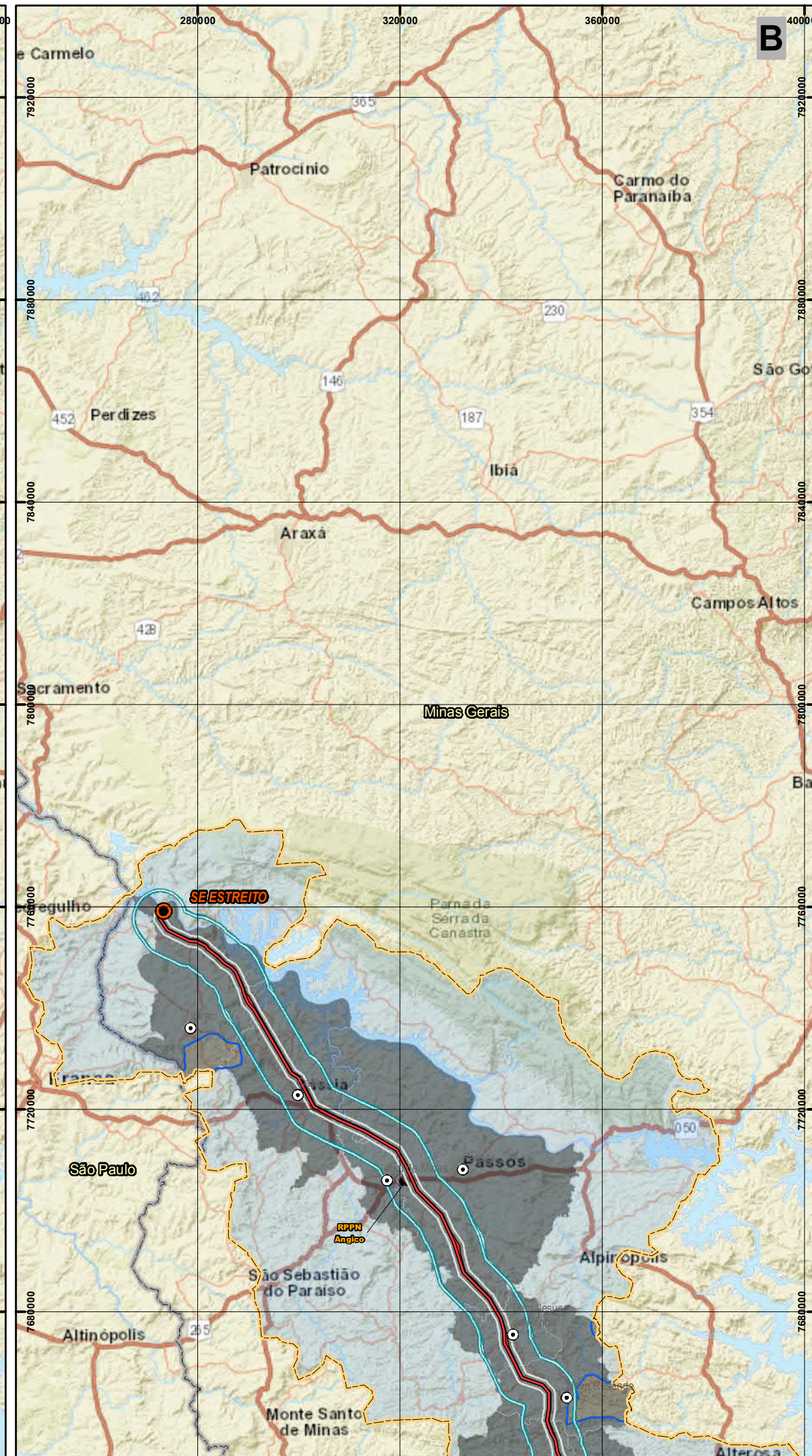
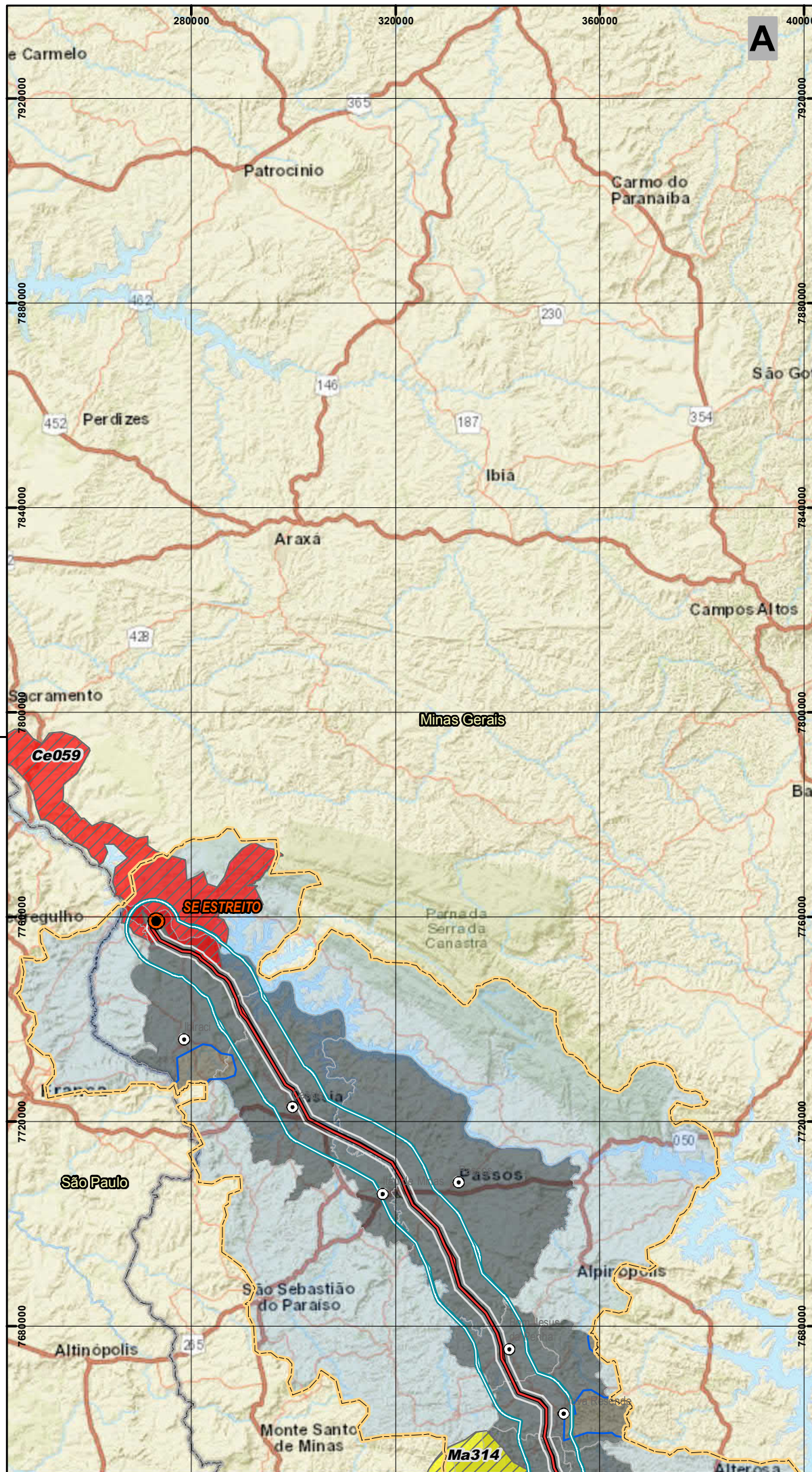

PLANTA CHAVE

MAPA DE LOCALIZAÇÃO

MAPA DE ARTICULAÇÃO

LEGENDA

<ul style="list-style-type: none"> LOCALIDADES LIMITE ESTADUAL 	<ul style="list-style-type: none"> SUBESTAÇÃO TRAÇADO DAS LT'S
--	--

Mapa A

ÁREAS PRIORITÁRIAS PARA CONSERVAÇÃO

Prioridade	Importância
Alta	Alta
Muito Alta	Muito Alta
Extremamente Alta	Extremamente Alta

Mapa B

UNIDADES DE CONSERVAÇÃO

- UCs AFETADAS PELO TRAÇADO DA LT
- UCs IDENTIFICADAS NA ÁREA DE ESTUDO

Áreas Limitrofes

- Corredor de 10 km (5 km para cada lado da LT)
- Corredor de 2 km (1 km para cada lado da LT)
- Limite Ottobacias - Nível 5
- Limite Municipal
- Área de Influência Indireta do Empreendimento (All)

NOTAS

SIRGAS 2000 UTM Zone 22S
Projection: Transverse Mercator
Central Meridian: -51

1:1.000.000

Service Layer Credits: Sources: Esri, HERE, Garmin, USGS, Intermap, INCREMENT P, NRCan, Esri Japan, METI, Esri China (Hong Kong), Esri Korea, Esri (Thailand), NGCC, © OpenStreetMap contributors, and the GIS User Community

Cliente **EDP - Energias do Brasil S.A.**

Aprovação _____ Data _____

ÁREAS DE INFLUÊNCIA E ÁREAS PROTEGIDAS

LT 500 KV ESTREITO - CACHOEIRA PAULISTA C1/C2

Des. Nº L18-MP-G-7.0.0-005	Revisão 0	Folha 1/3	Escala 1.000.000
-------------------------------	--------------	--------------	---------------------

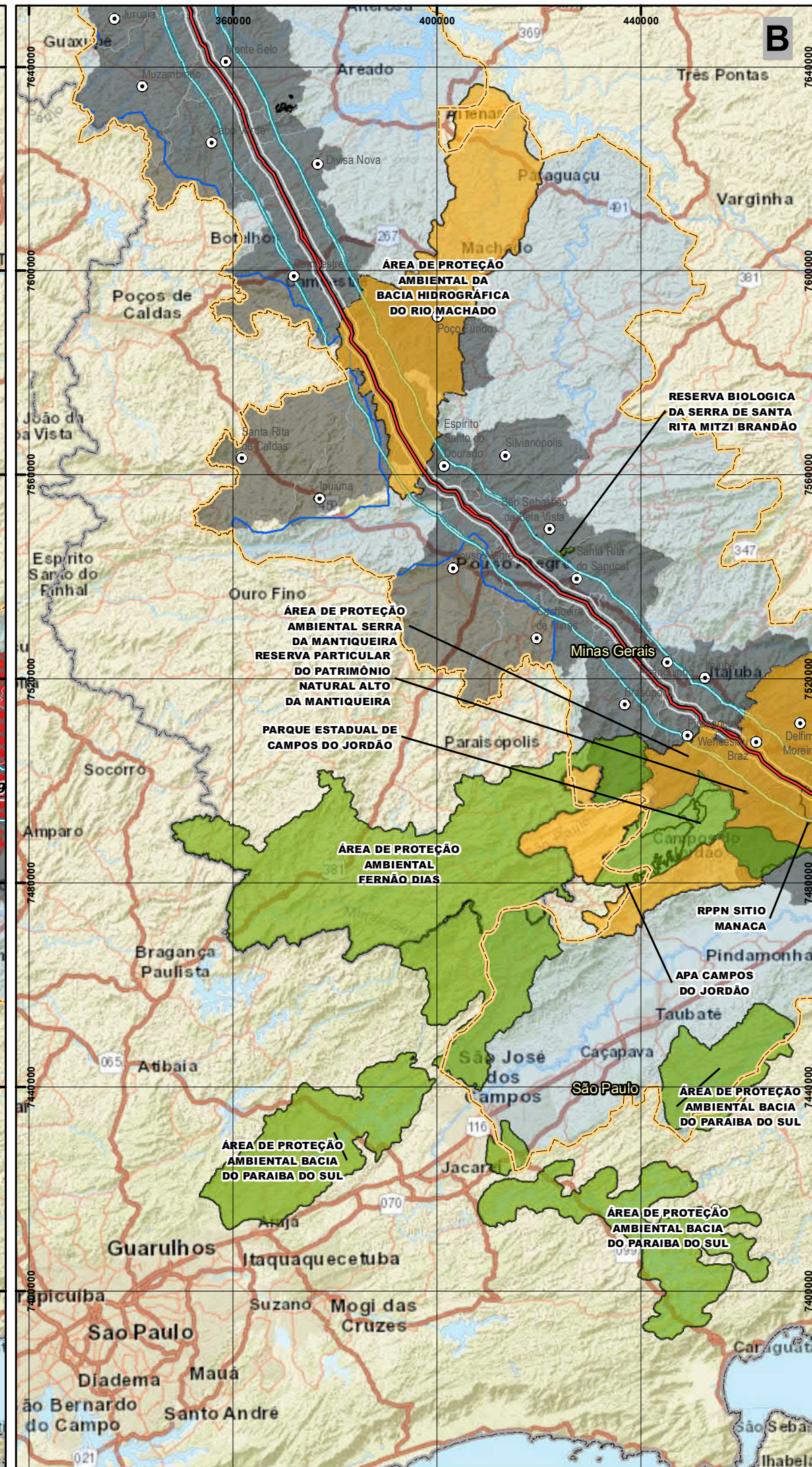
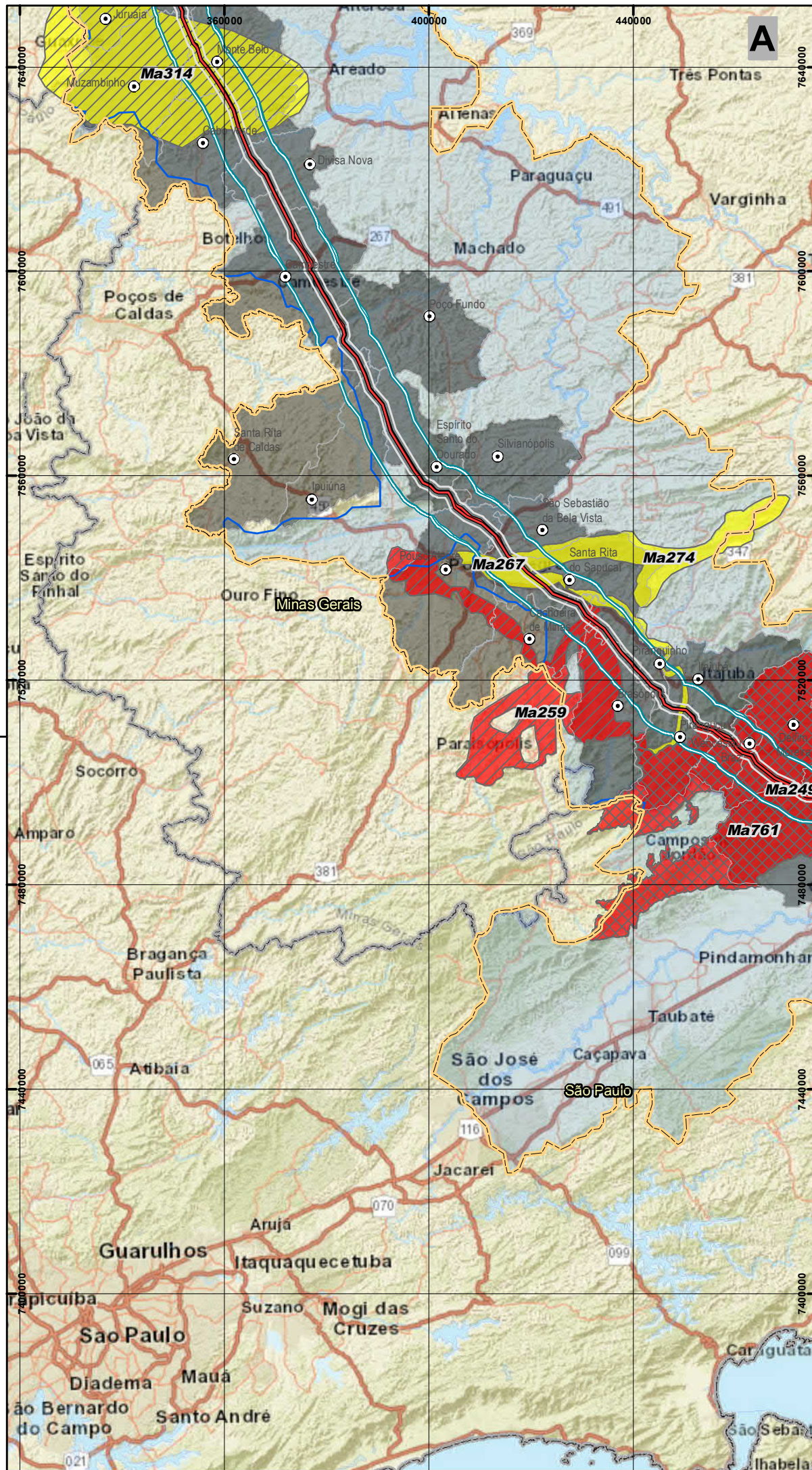

PLANTA CHAVE



LEGENDA

- LOCALIDADES
- SUBESTAÇÃO
- LIMITE ESTADUAL
- TRAÇADO DAS LT's

ÁREAS PRIORITÁRIAS PARA CONSERVAÇÃO

Mapa A

- | Prioridade | Importância |
|------------|-------------|
| | |
| | |
| | |

UNIDADES DE CONSERVAÇÃO

Mapa B

- UCs AFETADAS PELO TRAÇADO DA LT
- UCs IDENTIFICADAS NA ÁREA DE ESTUDO

Áreas Limitrofes

- Corredor de 10 km (5 km para cada lado da LT)
- Corredor de 2 km (1 km para cada lado da LT)
- Limite Ottobacias - Nível 5
- Limite Municipal
- Área de Influência Indireta do Empreendimento (All)

NOTAS

SIRGAS 2000 UTM Zone 22S
Projection: Transverse Mercator
Central Meridian: -51

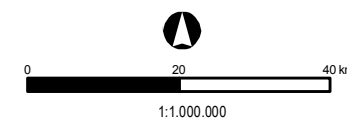

Service Layer Credits: Sources: Esri, HERE, Garmin, USGS, Intermap, INCREMENT P, NRCan, Esri Japan, METI, Esri China (Hong Kong), Esri Korea, Esri (Thailand), NGCC, © OpenStreetMap contributors, and the GIS User Community



Cliente EDP - Energias do Brasil S.A.

Aprovação Data

ÁREAS DE INFLUÊNCIA E
ÁREAS PROTEGIDAS

LT 500 KV ESTREITO - CACHOEIRA PAULISTA C1/C2

Des. Nº 118-MP-G-7.0.0-006 Revisão 0 Folha 2/3 Escala 1.000.000

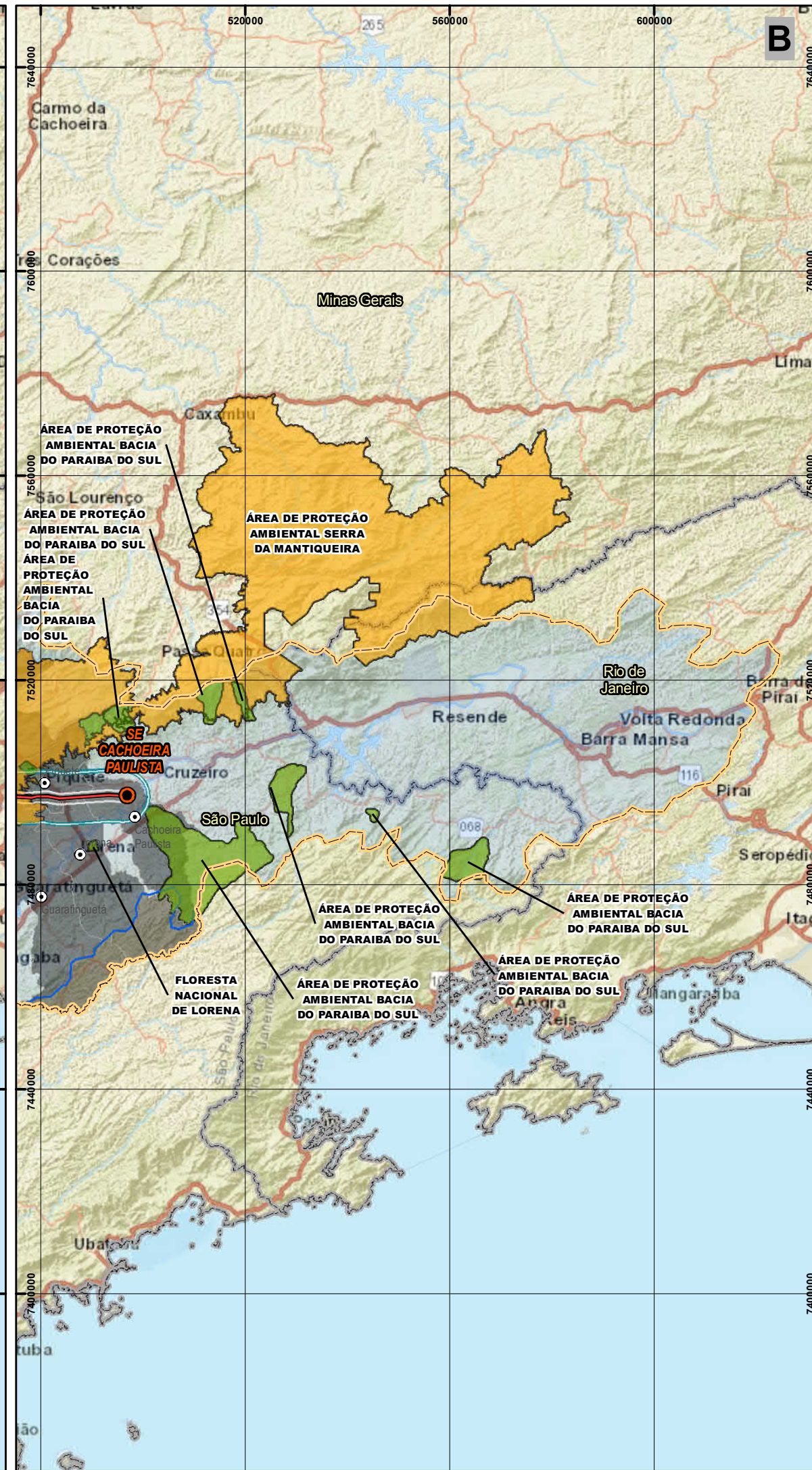
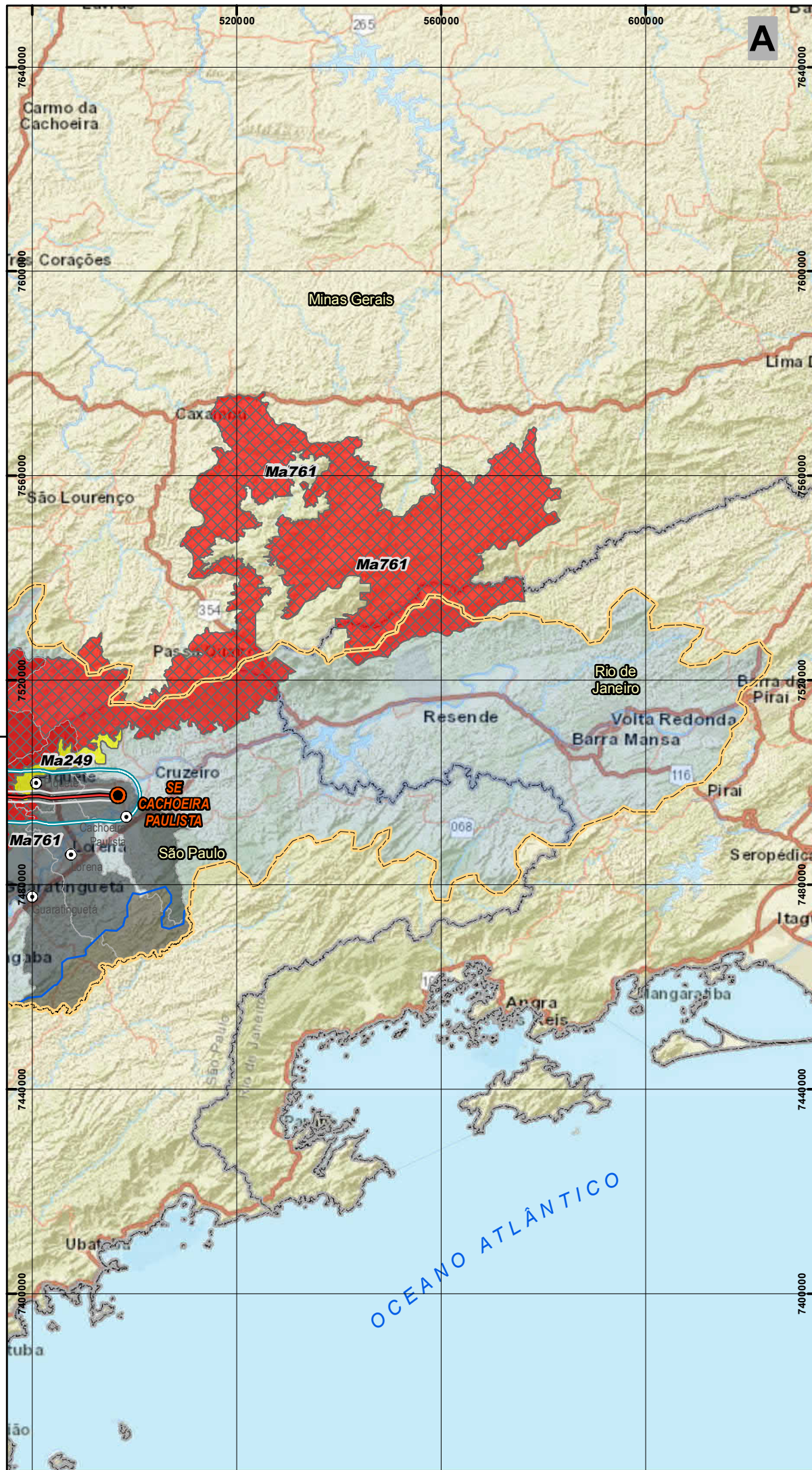

PLANTA CHAVE



LEGENDA

- LOCALIDADES
- SUBESTAÇÃO
- LIMITE ESTADUAL
- TRAÇADO DAS LT's

ÁREAS PRIORITÁRIAS PARA CONSERVAÇÃO **Mapa A**

Prioridade	Importância

UNIDADES DE CONSERVAÇÃO **Mapa B**

	UCs AFETADAS PELO TRAÇADO DA LT
	UCs IDENTIFICADAS NA ÁREA DE ESTUDO

- Áreas Limitrofes
- Corredor de 10 km (5 km para cada lado da LT)
 - Corredor de 2 km (1 km para cada lado da LT)
 - Limite Ottobacias - Nível 5
 - Limite Municipal
 - Área de Influência Indireta do Empreendimento (AII)

NOTAS

SIRGAS 2000 UTM Zone 22S
Projection: Transverse Mercator
Central Meridian: -51

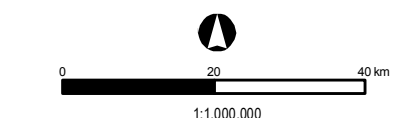

Service Layer Credits: Sources: Esri, HERE, Garmin, USGS, Intermap, INCREMENT P, NRCan, Esri Japan, METI, Esri China (Hong Kong), Esri Korea, Esri (Thailand), NGCC, © OpenStreetMap contributors, and the GIS User Community



Cliente **EDP - Energias do Brasil S.A.**

Aprovação _____ Data _____

ÁREAS DE INFLUÊNCIA E
ÁREAS PROTEGIDAS

LT 500 KV ESTREITO - CACHOEIRA PAULISTA C1/C2

Des. Nº L18-MP-G-7.0.0-007 Revisão 0 Folha 3/3 Escala 1.000.000

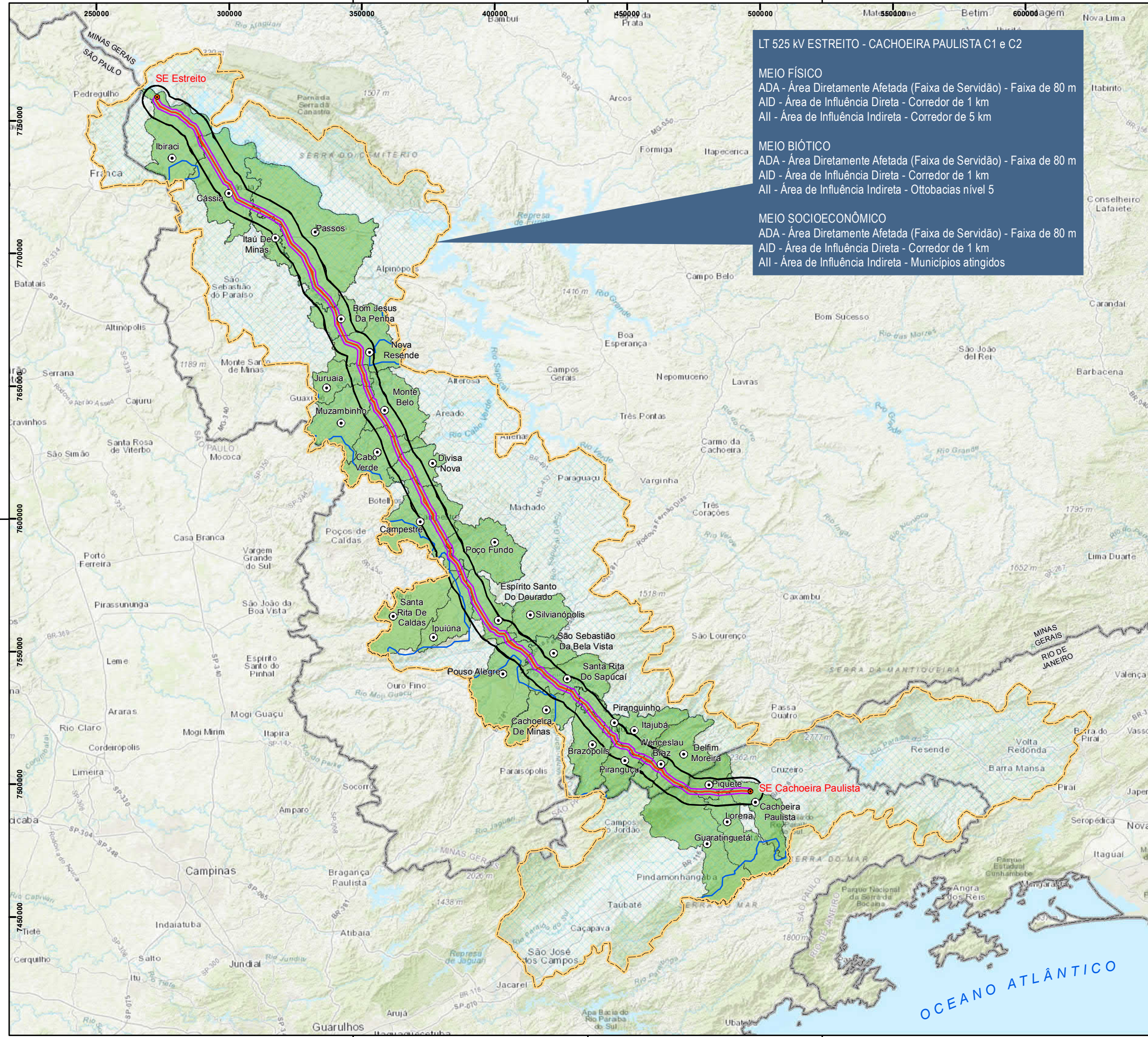

LT 525 kV ESTREITO - CACHOEIRA PAULISTA C1 e C2

MEIO FÍSICO
 ADA - Área Diretamente Afetada (Faixa de Servidão) - Faixa de 80 m
 AID - Área de Influência Direta - Corredor de 1 km
 AII - Área de Influência Indireta - Corredor de 5 km

MEIO BIÓTICO
 ADA - Área Diretamente Afetada (Faixa de Servidão) - Faixa de 80 m
 AID - Área de Influência Direta - Corredor de 1 km
 AII - Área de Influência Indireta - Ottobacias nível 5

MEIO SOCIOECONÔMICO
 ADA - Área Diretamente Afetada (Faixa de Servidão) - Faixa de 80 m
 AID - Área de Influência Direta - Corredor de 1 km
 AII - Área de Influência Indireta - Municípios atingidos

PLANTA CHAVE



LEGENDA

- ⊙ LOCALIDADES
- LIMITE ESTADUAL

Linha de Transmissão - Lote 18
 — LT 525 kV ESTREITO - CACHOEIRA PAULISTA C1 e C2

- Áreas Limitrofes**
- ▭ Corredor de 10 km (5 km para cada lado da LT)
 - ▭ Corredor de 2 km (1 km para cada lado da LT)
 - ▭ Limite Ottobacias - Nível 5
 - ▭ Limite Municipal
 - ▭ Área de Influência Indireta do Empreendimento (AII)

NOTAS

SIRGAS 2000 UTM Zona 23S
 Projeção: Transverse Mercator
 Meridiano Central: -45

Escala Gráfica



Cliente **EDP - Energias do Brasil S.A.**

Aprovação _____ Data _____

MAPA DE ÁREAS DE INFLUÊNCIA

LT 500 kV ESTREITO - CACHOEIRA PAULISTA C1/C2

Des. Nº L18-MP-G-9-001 | Revisão 0 | Folha 1/1 | Escala Gráfica



EDIA

Governo de Minas



TRACTEBEL
ENGIE