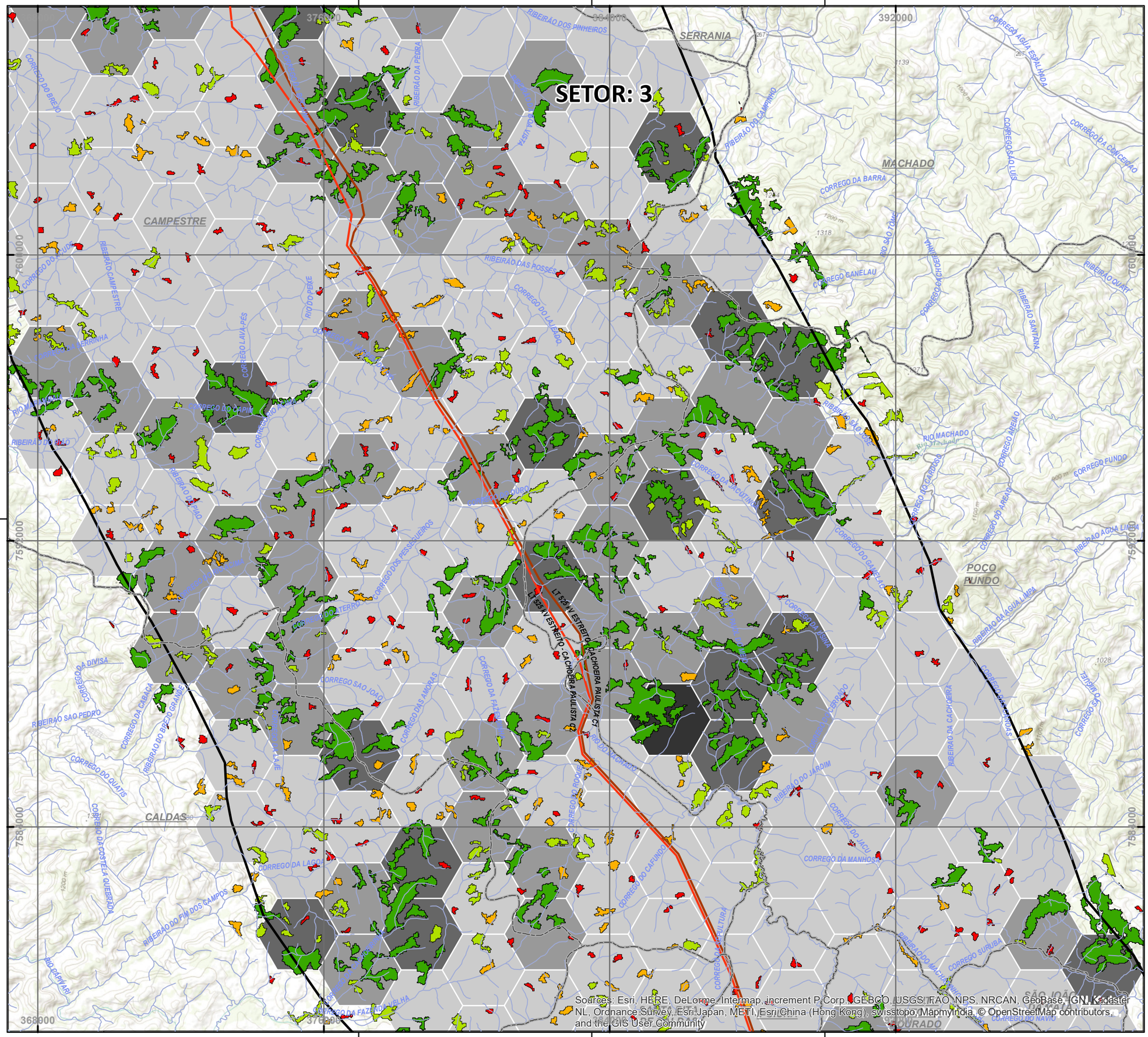

PLANTA CHAVE

MAPA DE LOCALIZAÇÃO

MAPA DE ARTICULAÇÃO

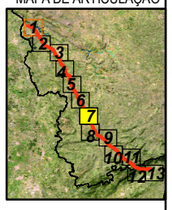

LEGENDA

- LT 500kV ESTREITO-CACHOEIRA PAULISTA C1 C2
- LIMITES MUNICIPAIS
- DRENAGEM
- SETORIZAÇÃO

IMPORTÂNCIA DO FRAGMENTO (dLCP)

- 1° QUARTIL (MUITO BAIXA)
- 2° QUARTIL (BAIXA)
- 3° QUARTIL (ALTA)
- 4° QUARTIL (MUITO ALTA)

COBERTURA DE HABITAT

- < 10% CONDIÇÃO EXTREMA
- 10-20% CONDIÇÃO CRÍTICA
- 20-30% CONDIÇÃO PRIORITÁRIA
- 30-40% CONDIÇÃO PREOCUPANTE
- > 40% CONDIÇÃO FAVORÁVEL

Service Layer Credits: Sources: Esri, HERE, DeLorme, Intermap, increment P Corp., GEBCO, USGS, FAO, NPS, NRCAN, GeoBase, IGN, Kadaster NL, Ordnance Survey, Esri Japan, METI, Esri China (Hong Kong), swisstopo,

NOTAS

SIRGAS 2000 UTM Zone 23S
Projection: Transverse Mercator
Central Meridian: -45

0 2 4km
1:100.000

TRACTEBEL engie

edp

Cliente
EDP - Energias do Brasil S.A.

Aprovação | Data

MAPA DE ECOLOGIA DA PAISAGEM

LT 500 kV ESTREITO - CACHOEIRA PAULISTA C1/C2

Des. Nº	Revisão	Folha	Escala
L18-MP-B-6.3.5-007	0	07/13	1:100.000