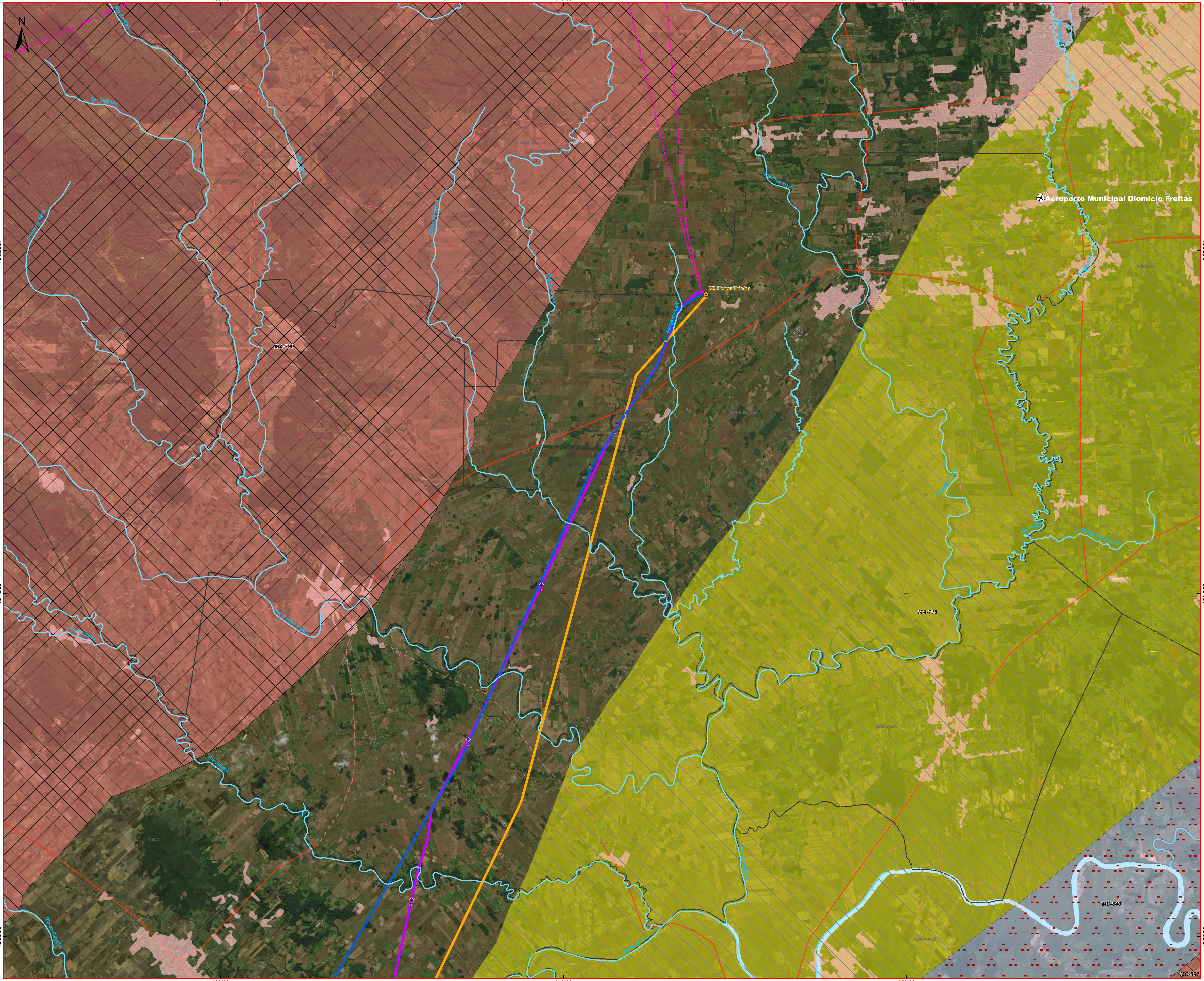

LOCALIZAÇÃO

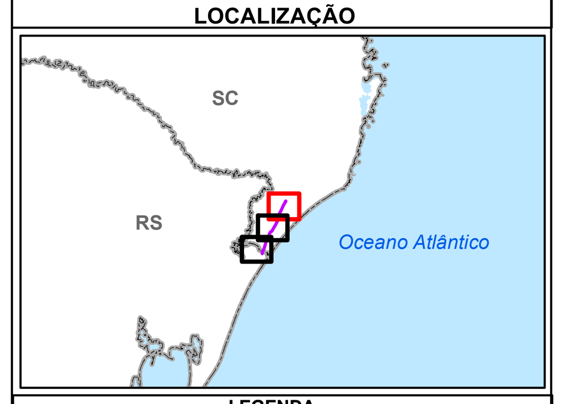

LEGENDA

- Quilometragem da LT Torres 2 - Forquilhinha
- Pórtico da Subestação de Energia
- Aeroporto

Alternativas de Traçado

- Alternativa 1 - ANEEL
- Alternativa 2
- Alternativa 3 (Escolhida)
- Linhas de Transmissão 230 kV em operação
- Hidrografia
- Estrada/Rodovia pavimentada
- Estrada/Rodovia não pavimentada
- Limite Municipal
- Limite de Estado
- Corpo d'água
- Mancha Urbana
- Quilombolas
- Terras ìndígenas
- CavidadesNaturais

Unidades de Conservação

- Proteção Integral
- Uso Sustentável
- Zona de Amortecimento

Áreas prioritárias para a Conservação da Biodiversidade (MMA)

Prioridades:

- 1 - Extremamente alta
- 2 - Muito alta
- 3 - Alta
- Insuficientemente conhecida

Áreas Identificadas:

- MA-715 - Floresta de Planície Costeria
- MA-730 - Grande Região dos Aparados da Serra
- MC-840 - Complexo Mampituba - Sombrio - Araraguá
- MC-897 - Pontoporia Sul

DISTÂNCIAS MAIS PRÓXIMAS AS ALTERNATIVAS LOCACIONAIS

NOME	TIPO	DISTÂNCIAS		
		ALT. 1	ALT. 2	ALT.3
SÃO ROQUE	QUILOMBOLA	23,2 km	23,0 km	22,0 km
CAMPO BONITO	TERRA INDIGENA	4,4 km	4,5 km	5,0 km
GRUTA FURNA DE SOMBRIO	CAVIDADE NATURAL	5,8 km	6,4 km	7,0 km
PARQUE ESTADUAL DE ITAPEVA	UC (Proteção Integral)	3,4 km	3,6 km	5,25 km
APA LAGOA DE ITAPEVA	UC (Uso Sustentável)	5,9 km	6,0 km	7,0 km
PARQUE ESTADUAL DE ITAPEVA	Zona de Amortecimento	125 m	230 m	450 m

ESCALA GRÁFICA: 0 0,5 1 2 km

DATUM: SIRGAS 2000 - Fuso 22
PROJEÇÃO: UTM

REFERÊNCIAS UTILIZADAS:

- Limites Estaduais/Municipais (IBGE, 2010);
- Hidrografia (CPRM, 2010)
- Rodovias (Imagem de satélite e PPLC)
- Comunidades Quilombolas (INCRA, 2015)
- Terras Indigenas (FUNAI/CPRM)
- Unidades de Conservação - RS (SEMA/MMA)
- Áreas Prioritárias para a Conservação, Utilização Sustentável e Repartição de Benefícios da Biodiversidade Brasileira (MMA-2003)
- Linhas de Transmissão 230 kV em Operação (CPRM)
- Imagem de satélite Esri, DigitalGlobe, GeoEye, Earthstar Geographics, CNES/Airbus DS, USDA, USGS, AeroGRID, IGN, and the GIS User Community

LSTE LITORAL SUL TRANSMISSORA DE ENERGIA

MINERAL ENGENHARIA E MEIO AMBIENTE

LT 230 KV TORRES 2 - FORQUILHINHA

RAS - RELATÓRIO AMBIENTAL SIMPLIFICADO

RIO GRANDE DO SUL E SANTA CATARINA

SOBREPOSIÇÃO DAS ALTERNATIVAS LOCACIONAIS COM ÁREAS PROTEGIDAS E EMPREENDIMENTOS LINEARES

ESCALA: 1:50.000		DATA: Outubro/2017	
DESENHO Nº IV.2-2	FOLHA: 1/3	TAMANHO: A1	
ELABORADO POR: José Donizetti			REV: 0