

LEGENDA DO MAPA:

- Estruturas propostas
- Linha de transmissão
- Faixa de Segurança
- Floresta Estacional Semidescidual
- Drenagem - Leste
- Regime Permanente
- Regime Desconhecido
- Regime Temporário
- Massa d'Água - Leste

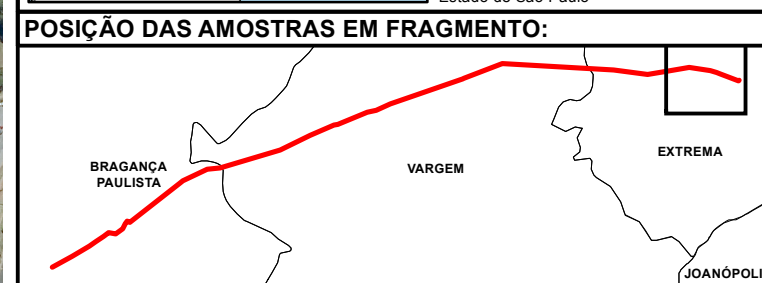
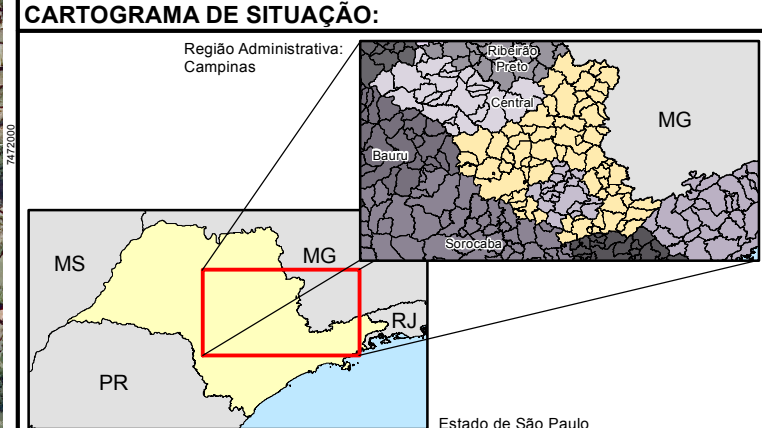

LOCALIZAÇÃO DE LEVANTAMENTO FITOSSOCIOLÓGICO:

Descrição	Fragmento 1	Fragmento 2	Fragmento 3
Localização	AID	AID	AID
Município	Bragança Paulista/SP	Vargem/SP	Extrema/MG
Coordenadas geográficas (UTM) zona 23S	Início: 344.907/7.466.910	Início: 351.053/7.469.681	Início: 362.446/7.471.745
	Final: 344.995/7.466.970	Final: 351.260/7.469.730	Final: 362.459/7.471.535
Fitofisionomia	Cerrado Lato sensu	Floresta Ombrófila Densa	Floresta Estacional Semidescidual
Estádio sucessional	Médio	Médio	Inicial

REFERÊNCIAS:

Instituto Brasileiro de Geografia e Estatística: Censo demográfico 2010 (Limites Administrativos), 1:250.000, 2011.
 Presidência da República/Casa Civil: Lei nº 12.651, de 25 de maio de 2012 (APP's), 2012;
 Ministério do Meio Ambiente/IBAMA: Sistema Compartilhado de Informações Ambientais (Unidades de Conservação), 1:250.000, 2015;
 Instituto Geográfico e Cartográfico: Mapeamento 2010 (Ortofotos), 1:10.000, 2010.

0 80 160 240
 Metros
 ESCALA 1:8.000

Sistema de Coordenadas:
 - SIRGAS 2000 UTM Zona 23S
 Projeção:
 - Transverse Mercator
 Datum:
 - SIRGAS 2000

energisa **medral**

LT 138 kV Bragança Paulista II - Extrema

Mapa de Fragmentos Amostrados

Folha 1 de 3 Formato: A3 São Paulo, maio de 2016

Desenhista: Teodósio Soares Gomes Júnior

Responsável Técnico: *Luciana Regina Leite Kolm*

Eng^a Florestal Luciana Regina Leite Kolm CREA-SP 5063860271



LEGENDA DO MAPA:

- Estruturas propostas
- Linha de transmissão
- ▭ Faixa de Segurança
- Floresta Ombrófila Densa
- Drenagem - Leste
- Regime Permanente
- Regime Desconhecido
- Regime Temporário
- ▭ Massa d'Água - Leste

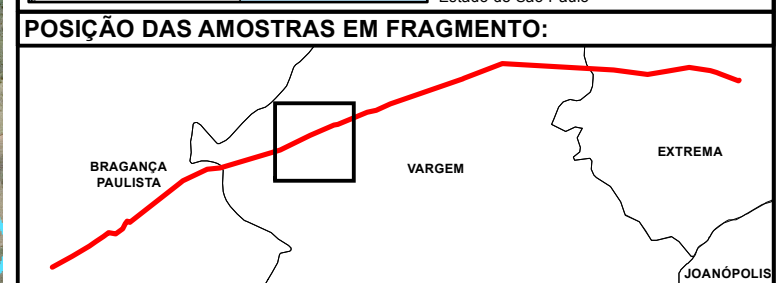
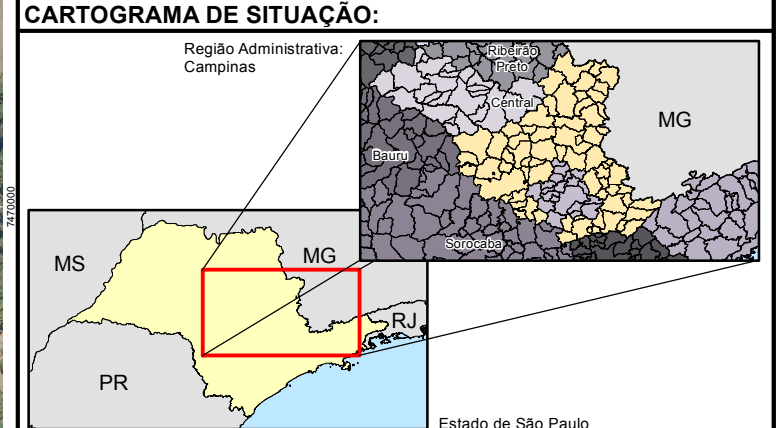

LOCALIZAÇÃO DE LEVANTAMENTO FITOSSOCIOLÓGICO:

Descrição	Fragmento 1	Fragmento 2	Fragmento 3
Localização	AID	AID	AID
Município	Bragança Paulista/SP	Vargem/SP	Extrema/MG
Coordenadas geográficas (UTM) zona 23S	Início: 344.907/7.466.910	Início: 351.053/7.469.681	Início: 362.446/7.471.745
	Final: 344.995/7.466.970	Final: 351.260/7.469.730	Final: 362.459/7.471.535
Fitofisionomia	Cerrado Lato sensu	Floresta Ombrófila Densa	Floresta Estacional Semidecidual
	Estádio sucessional	Médio	Médio

REFERÊNCIAS:

Instituto Brasileiro de Geografia e Estatística: Censo demográfico 2010 (Limites Administrativos), 1:250.000, 2011.
 Presidência da República/Casa Civil: Lei nº 12.651, de 25 de maio de 2012 (APP's), 2012;
 Ministério do Meio Ambiente/IBAMA: Sistema Compartilhado de Informações Ambientais (Unidades de Conservação), 1:250.000, 2015;
 Instituto Geográfico e Cartográfico: Mapeamento 2010 (Ortofotos), 1:10.000, 2010.

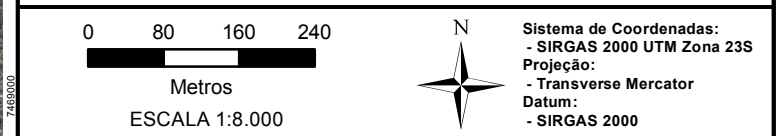

energisa **medral**

LT 138 kV Bragança Paulista II - Extrema

Mapa de Fragmentos Amostrados

Folha 2 de 3 Formato: A3 São Paulo, maio de 2016

Desenhista: Teodósio Soares Gomes Júnior

Responsável Técnico: *Luciana Regina Leite*

Engª Florestal Luciana Regina Leite COLM CREA-SP 5063860271

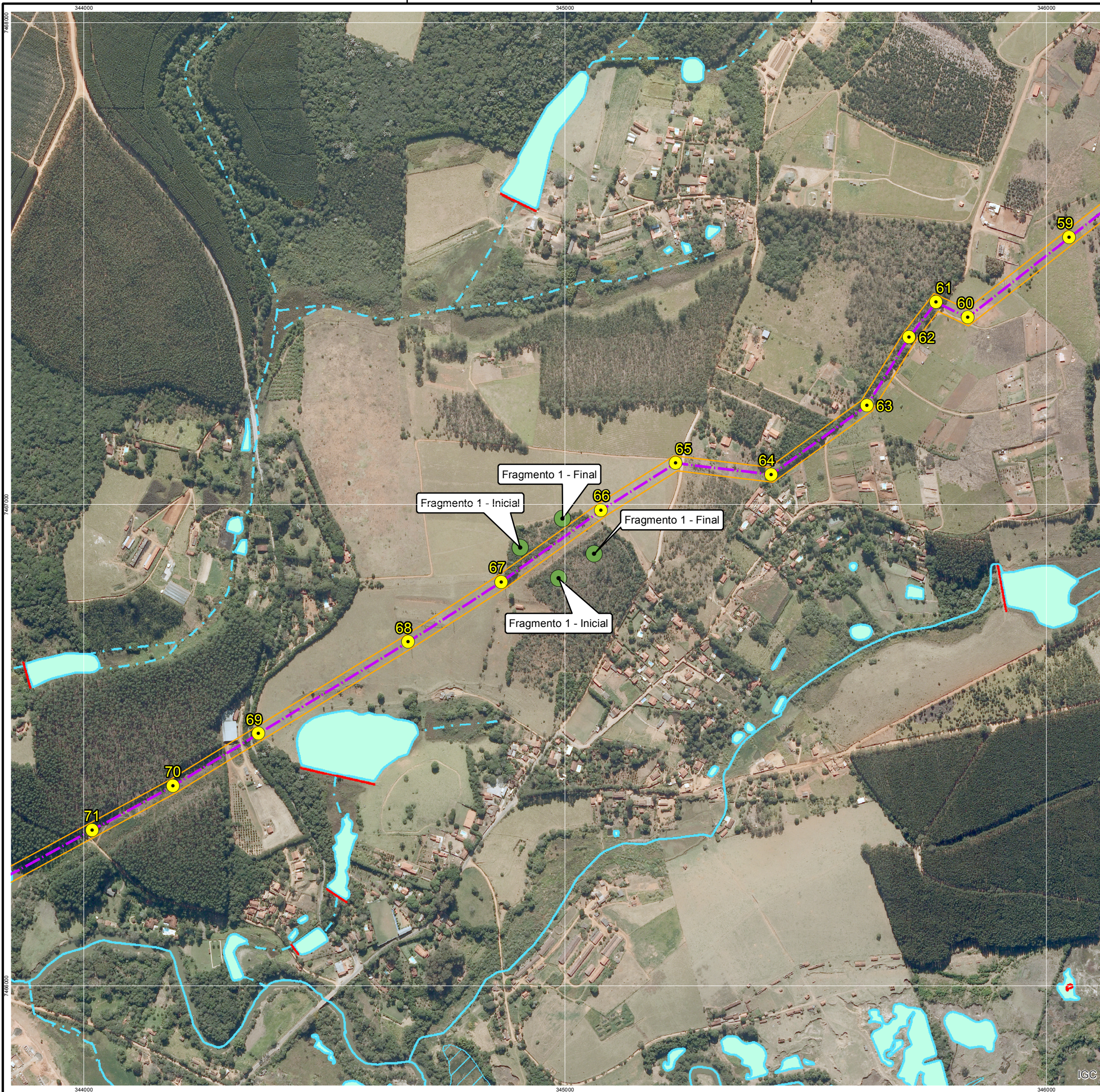

LEGENDA DO MAPA:

- Estruturas propostas
- Linha de transmissão
- Faixa de Segurança
- Cerrado Lato sensu
- Drenagem - Leste
- Regime Permanente
- Regime Desconhecido
- Regime Temporário
- ≡ Massa d'Água - Leste

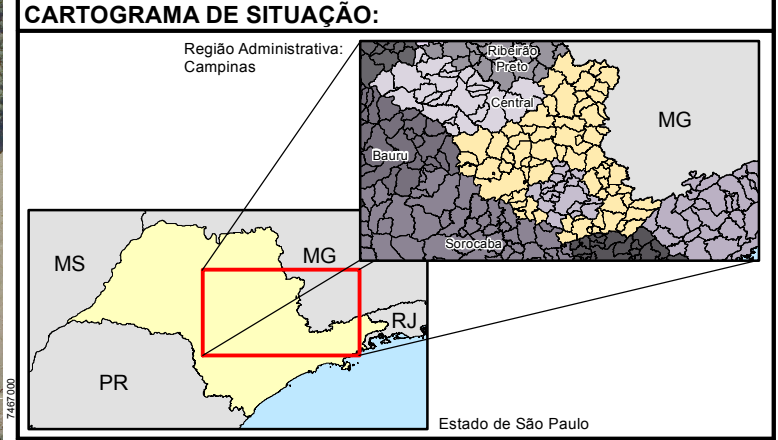

LOCALIZAÇÃO DE LEVANTAMENTO FITOSSOCIOLÓGICO:

Descrição	Fragmento 1	Fragmento 2	Fragmento 3
Localização	AID	AID	AID
Município	Bragança Paulista/SP	Vargem/SP	Extrema/MG
Coordenadas geográficas (UTM) zona 23S	Início: 344.907/7.466.910	Início: 351.053/7.469.681	Início: 362.446/7.471.745
	Final: 344.995/7.466.970	Final: 351.260/7.469.730	Final: 362.459/7.471.535
	Início: 344.987/7.466.846	Final: 345.061/7.466.897	
Fitofisionomia	Cerrado Lato sensu	Floresta Ombrófila Densa	Floresta Estacional Semidecidual
Estádio sucessional	Médio	Médio	Inicial

REFERÊNCIAS:

Instituto Brasileiro de Geografia e Estatística: Censo demográfico 2010 (Limites Administrativos), 1:250.000, 2011.
 Presidência da República/Casa Civil: Lei nº 12.651, de 25 de maio de 2012 (APP's), 2012;
 Ministério do Meio Ambiente/IBAMA: Sistema Compartilhado de Informações Ambientais (Unidades de Conservação), 1:250.000, 2015;
 Instituto Geográfico e Cartográfico: Mapeamento 2010 (Ortofotos), 1:10.000, 2010.

0 80 160 240 Metros ESCALA 1:8.000

Sistema de Coordenadas: - SIRGAS 2000 UTM Zona 23S
 Projeção: - Transverse Mercator
 Datum: - SIRGAS 2000

energisa **medral**

LT 138 kV Bragança Paulista II - Extrema

Mapa de Fragmentos Amostrados

Folha 3 de 3 Formato: A3 São Paulo, maio de 2016

Desenhista: Teodósio Soares Gomes Júnior

Responsável Técnico: *Luciana Regina Leite Kolm*

Engª Florestal Luciana Regina Leite Kolm CREA-SP 5063860271