

© Ecology & Environment do Brasil GIS Department
 L:\2935-01_Lit_Ibama\EIA_LIT_Rev00\MXD\2935-01-EIA-MP-3004-00_UsuCoberturaAPP_23S.mxd - 02/12/2015

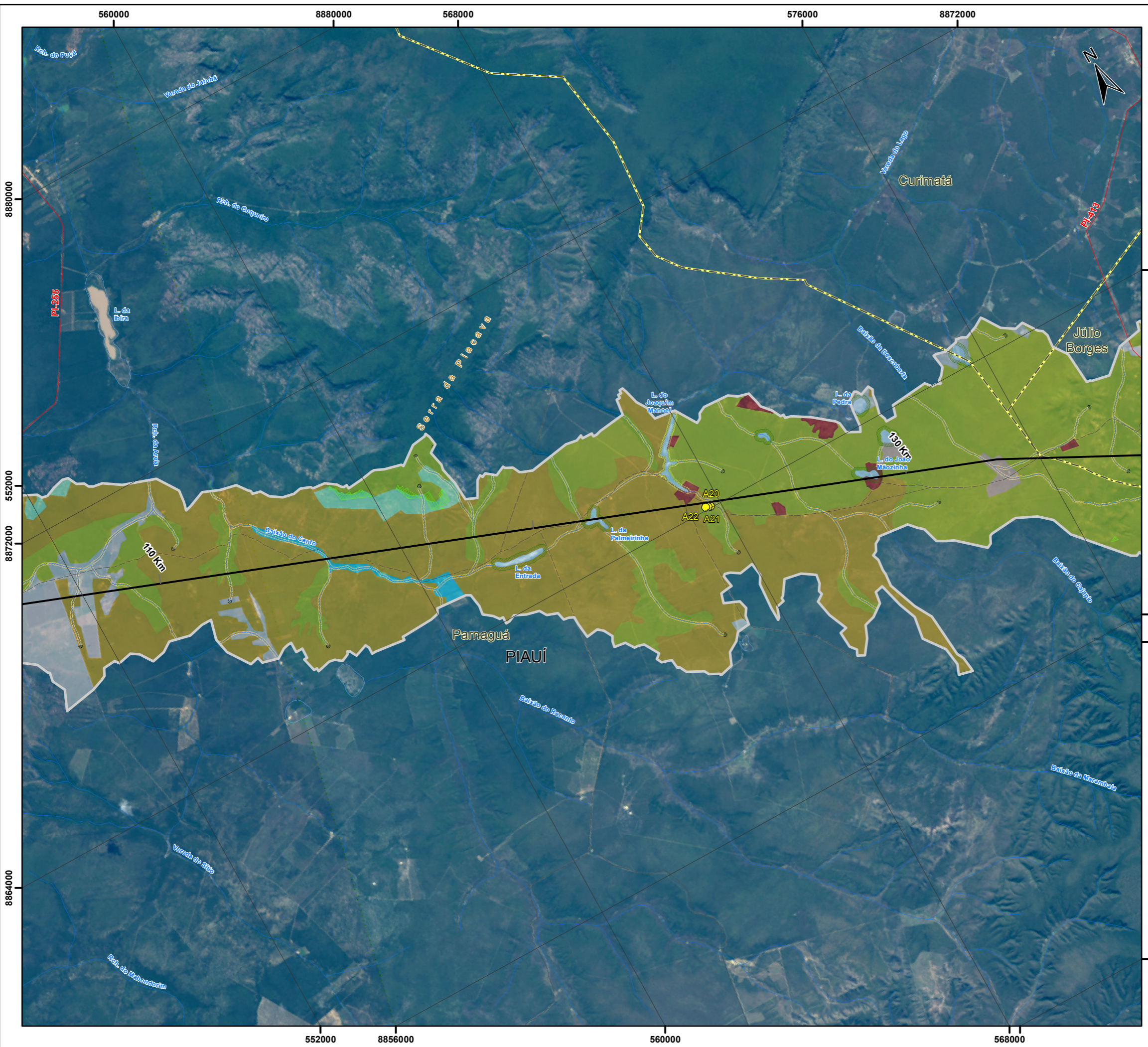

Convenções Cartográficas

Área urbana	Rodovia
Cidade	Acessos
Vilas	LT Existente
Povoado	Limite estadual
Mina	Limite municipal
	Corpo d'água, lagoa
	Curso d'água perene e intermitente

Legenda

- Parcelas
- LT 500 kV Gilbués II - Gentio do Ouro II
- Área de estudo do meio biótico

Área preservação permanente

- Declividade <45%
- Nascentes 50m
- Corpo d'água 100m
- Corpo d'água 50m
- Curso d'água 30m

Classes de uso e cobertura do solo

- Área Antrópica
- Agropecuária
- Solo Exposto
- Caatinga Arborizada
- Caatinga Arborizada Antropizada
- Caatinga Florestada
- Campo Rupestre
- Planície de Inundação
- Corpo d'água

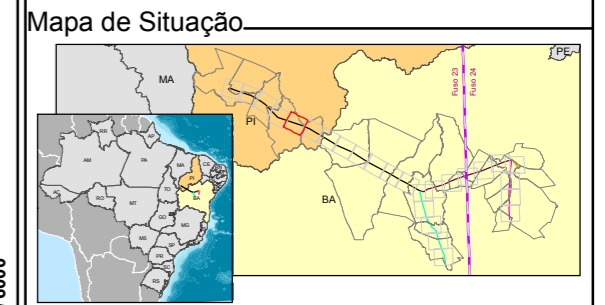

Escala Gráfica

Quilômetros

Projeção Universal Transversa de Mercator - UTM
 Datum Horizontal: SIRGAS 2000
 Origem da quilometragem : Equador e Meridiano -45° de Gr.
 acrescidas as constantes 10.000 km e 500 km, respectivamente.

Referência

- Base cartografia obtida a partir das cartas do IBGE e e atualizada às imagens do landsat 8;
- Landsat 8, cenas: 218/068 (2015), 218/069 (2015), 219/067(2015), 219/068 (2015) e 220/067 (2015), consulta em outubro de 2015;
- Levantamento de campo - Ecology Brasil, agosto e setembro de 2015;
- Malha municipal digital - IBGE, 2010;
- Projeto linha de transmissão - Cymimasa, 2015.

Execução

Ciente

Projeto

ESTUDO DE IMPACTO AMBIENTAL
 LT 500 kV GILBUÉS II - OUROLÂNDIA II

Título

MAPA DE USO E COBERTURA DO SOLO E ÁREAS DE PRESERVAÇÃO PERMANENTE

Elab.: Risonaldo Silva	Visto:	Aprovado:
Escala: 1:100.000	Folha: 5/26	Data: novembro de 2015
Mapa n°: 2935-01-EIA-MP-3004		Revisão: 00