

© Ecology & Environment do Brasil GIS Department
L:\2935-01_Lis_Ibama\EIA_LT_Rev00\MXD\2935-01-EIA-MP-3004-00_UsuCoberturaAPP_23S.mxd - 02/12/2015

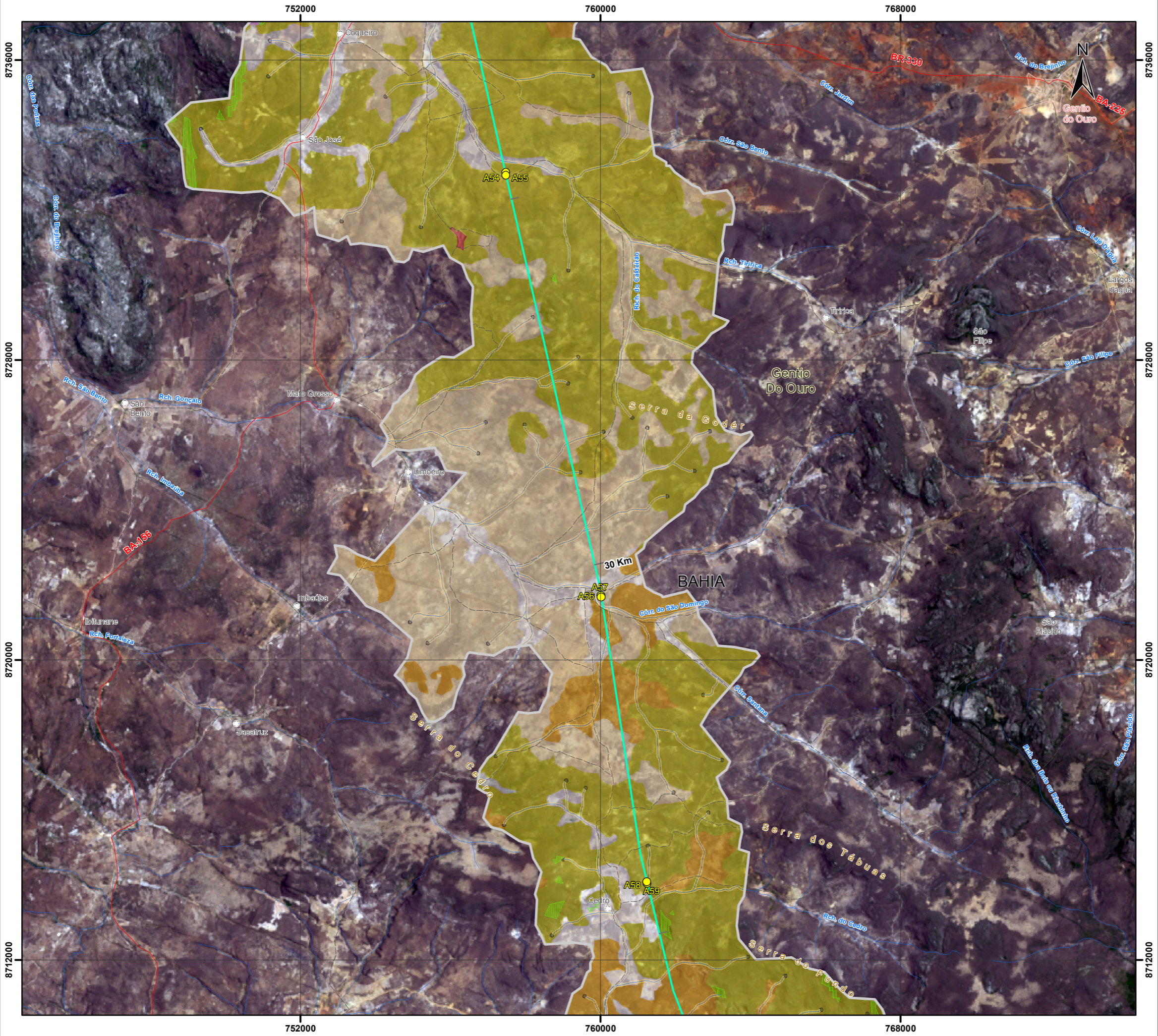

- ### Convenções Cartográficas
- | | |
|-------------|------------------------------------|
| Área urbana | Rodovia |
| Cidade | Acessos |
| Vilas | LT Existente |
| Povoado | Limite estadual |
| Mina | Limite municipal |
| | Corpo d'água, lagoa |
| | Curso d'água perene e intermitente |

- ### Legenda
- | | |
|--|--|
| Parcelas | |
| LT 230 kV Gentio do Ouro II - Brotas de Macaúbas | |
| Área de estudo do meio biótico | |
| Área preservação permanente | |
| Declividade <45% | |
| Nascentes 50m | |
| Curso d'água 30m | |
| Classes de uso e cobertura do solo | |
| Área Antrópica | |
| Agropecuária | |
| Solo Exposto | |
| Caatinga Arborizada | |
| Caatinga Arbustiva | |
| Caatinga Florestada | |
| Refúgio Vegetacional | |

Mapa de Situação

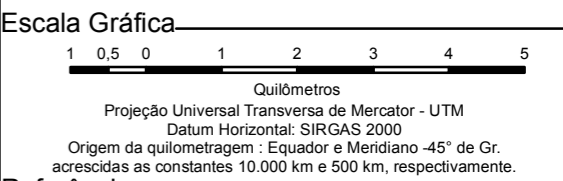
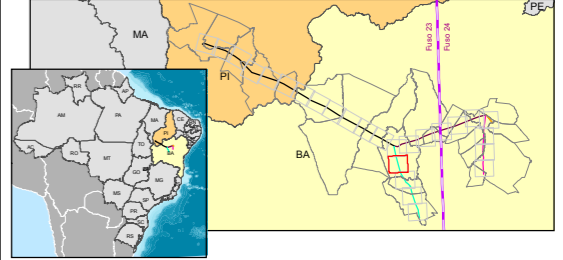

- ### Referência
- Base cartografia obtida a partir das cartas do IBGE e atualizada às imagens do landsat 8;
 - Landsat 8, cenas: 218/068 (2015), 218/069 (2015), 219/067 (2015), 219/068 (2015) e 220/067 (2015), consulta em outubro de 2015;
 - Levantamento de campo - Ecology Brasil, agosto e setembro de 2015;
 - Malha municipal digital - IBGE, 2010;
 - Projeto linha de transmissão - Cymimasa, 2015.

Execução

Ciente

Projeto **ESTUDO DE IMPACTO AMBIENTAL
LT 500 kV GILBUÉS II - OUROLÂNDIA II**

Título **MAPA DE USO E COBERTURA DO SOLO E
ÁREAS DE PRESERVAÇÃO PERMANENTE**

Elab.: Risonaldo Silva	Visto:	Aprovado:
Escala: 1:100.000	Folha: 14/26	Data: novembro de 2015
Mapa n°: 2935-01-EIA-MP-3004		Revisão: 00