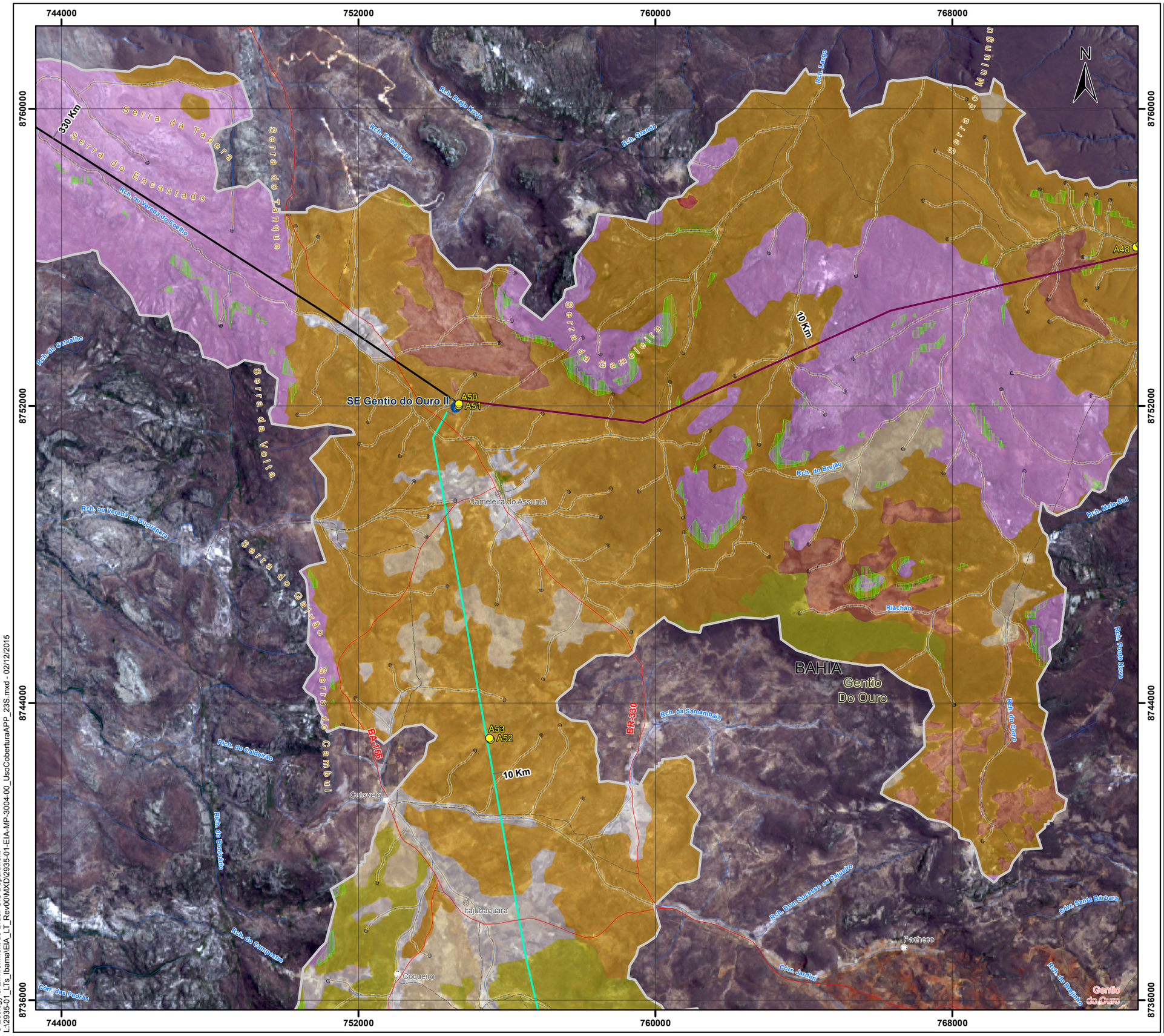

Convenções Cartográficas

- Área urbana
- Cidade
- Vilas
- Povoado
- Mina
- Rodovia
- Acessos
- LT Existente
- Limite estadual
- Limite municipal
- Corpo d'água, lagoa
- Curso d'água perene e intermitente

Legenda

- Subestação - nova
- Parcelas
- LT 500 kV Gilbués II - Gentio do Ouro II
- LT 230 kV Gentio do Ouro II - Brotas de Macaúbas
- LT 500 kV Gentio do Ouro II - Ourolândia II
- Área de estudo do meio biótico

Área preservação permanente

- Declividade <45%
- Nascentes 50m
- Curso d'água 30m

Classes de uso e cobertura do solo

- Área Antrópica
- Agropecuária
- Solo Exposto
- Caatinga Arborizada
- Caatinga Arbustiva
- Caatinga Arbustiva Antropizada
- Caatinga Florestada
- Caatinga Florestada Antropizada
- Refúgio Vegetacional

Mapa de Situação

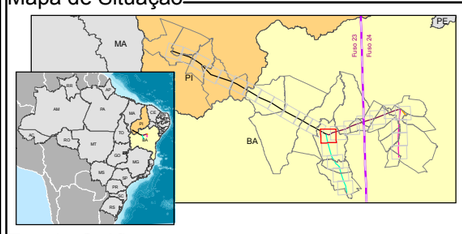

Escala Gráfica

1 0,5 0 1 2 3 4 5

Quilômetros

Projeção Universal Transversa de Mercator - UTM
Datum Horizontal: SIRGAS 2000
Origem da quilometragem : Equador e Meridiano -45° de Gr.
acrescidas as constantes 10.000 km e 500 km, respectivamente.

Referência

- Base cartografia obtida a partir das cartas do IBGE e e atualizada às imagens do landsat 8;
- Landsat 8, cenas: 218/068 (2015), 218/069 (2015), 219/067(2015), 219/068 (2015) e 220/067 (2015), consulta em outubro de 2015;
- Levantamento de campo - Ecology Brasil, agosto e setembro de 2015;
- Malha municipal digital - IBGE, 2010;
- Projeto linha de transmissão - Cymimasa, 2015.

Execução

Ecology Brasil

Cliente

JMM
Transmissora José Maria de Macedo de Eletricidade S.A.

Projeto

ESTUDO DE IMPACTO AMBIENTAL
LT 500 kV GILBUÉS II - OUROLÂNDIA II

Título

MAPA DE USO E COBERTURA DO SOLO E ÁREAS DE PRESERVAÇÃO PERMANENTE

Elab.: Risonaldo Silva	Visto:	Aprovado:
Escala: 1:100.000	Folha: 13/26	Data:novembro de 2015
Mapa n°: 2935-01-EIA-MP-3004		Revisão: 00

© Ecology & Environment do Brasil GIS Department
L:\2935-01_LTs_Ibama\EIA_LT_Rev00\MXD\2935-01-EIA-MP-3004-00_UsoCoberturaAPP_23S.mxd - 02/12/2015